

**DATE DESPRE IMOBILUL NR. 3289**

Oficiul de Cadastru și Publicitate Imobiliară NEAMT  
Biroul de Cadastru și Publicitate Imobiliară Targu-Neamt

**A. Partea I. Descrierea imobilului**

TEREN Intravilan

Adresa: Loc. Pluton, Str Cujbeni, Jud. Neamt

Nr. Crt	Nr cadastral Nr. topografic	Suprafața* (mp)	Observații / Referințe
A1		233	Sector cadastral:185 Teren imprejmuit;

**B. Partea II. Proprietari și acte**

Inscrieri privitoare la dreptul de proprietate și alte drepturi reale		Referințe
/		
Act Normativ nr. 7, din 13/03/1996 emis de GUVERNUL ROMÂNIEI;		
B1	Inscrierea provizorie, drept de PROPRIETATE, dobandit prin Lege, cota actuala 1/1, cota initiala 1/1 1) COMUNA PIPIRIG, CIF:99999999999999, PROPRIETAR NEIDENTIFICAT	A1

**C. Partea III. SARCINI .**

Inscrieri privind dezmembramintele dreptului de proprietate, drepturi reale de garanție și sarcini	Referințe
NU SUNT	

## Anexa Nr. 1 La Partea I

## Teren

Nr cadastral	Suprafața (mp)*	Observații / Referințe
	233	

\* Suprafața este determinată în planul de proiecție Stereo 70.

## DETALII LINIARE IMOBIL

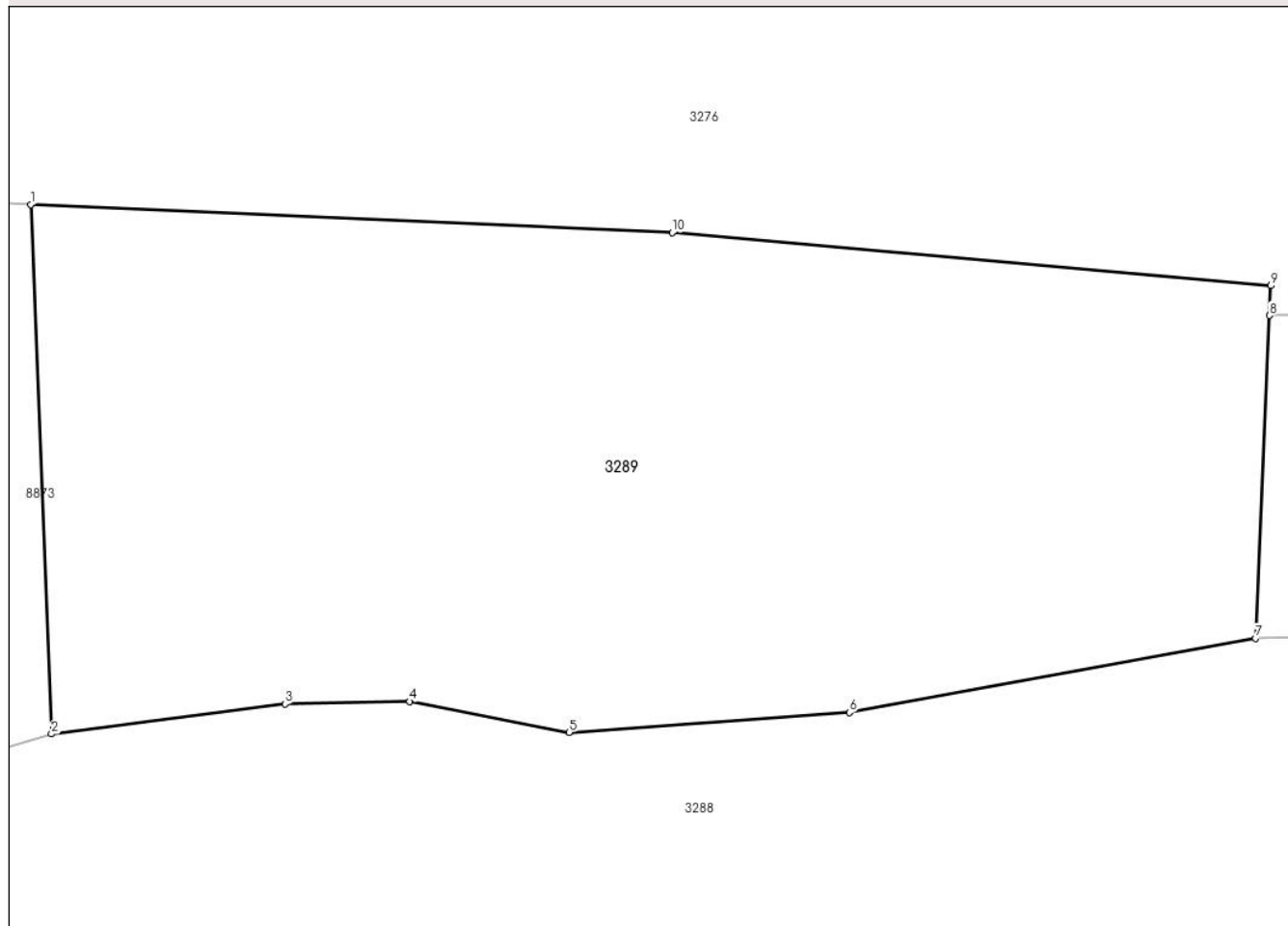

## Date referitoare la teren

Crt	Categorie folosință	Intravilan	Suprafața (mp)	Tarla	Parcelă	Nr. topo	Observații / Referințe
1	faneata	DA	233	-	-	-	

## Lungime Segmente

1) Valorile lungimilor segmentelor sunt obținute din proiecție în plan.

Punct început	X / Y	Punct sfârșit	X / Y	Lungime segment (** (m)
1	576.881,473 633.919,943	2	576.881,891 633.909,229	10.722
2	576.881,891 633.909,229	3	576.886,622 633.909,838	4.77
3	576.886,622 633.909,838	4	576.889,143 633.909,888	2.521
4	576.889,143 633.909,888	5	576.892,374 633.909,262	3.291
5	576.892,374 633.909,262	6	576.898,044 633.909,664	5.684

Punct început	X / Y	Punct sfârșit	X / Y	Lungime segment (** (m)
6	576.898,044 633.909,664	7	576.906,27 633.911,166	8.362
7	576.906,27 633.911,166	8	576.906,552 633.917,697	6.537
8	576.906,552 633.917,697	9	576.906,578 633.918,299	0.603
9	576.906,578 633.918,299	10	576.894,46 633.919,372	12.165
10	576.894,46 633.919,372	1	576.881,473 633.919,943	13.0

\*\* Lungimile segmentelor sunt determinate în planul de proiecție Stereo 70 și sunt rotunjite la 1 milimetru.

\*\*\* Distanța dintre puncte este formată din segmente cumulate ce sunt mai mici decât valoarea 1 milimetru.



**DATE DESPRE IMOBILUL NR. 3290**

Oficiul de Cadastru și Publicitate Imobiliară NEAMT  
Biroul de Cadastru și Publicitate Imobiliară Targu-Neamt

**A. Partea I. Descrierea imobilului**

TEREN Intravilan

Adresa: Loc. Pluton, Str Cujbeni, Jud. Neamt

Nr. Crt	Nr cadastral Nr. topografic	Suprafața* (mp)	Observații / Referințe
A1		983	Sector cadastral:185 Teren neimpregmuit;

**B. Partea II. Proprietari și acte**

Inscrieri privitoare la dreptul de proprietate și alte drepturi reale		Referințe
/		
Act Normativ nr. 7, din 13/03/1996 emis de GUVERNUL ROMÂNIEI;		
B1	Inscrierea provizorie, drept de PROPRIETATE, dobandit prin Lege, cota actuala 1/1, cota initiala 1/1 1) COMUNA PIPIRIG, CIF:99999999999999, PROPRIETAR NEIDENTIFICAT	A1

**C. Partea III. SARCINI .**

Inscrieri privind dezmembramintele dreptului de proprietate, drepturi reale de garanție și sarcini	Referințe
NU SUNT	

## Anexa Nr. 1 La Partea I

## Teren

Nr cadastral	Suprafața (mp)*	Observații / Referințe
	983	

\* Suprafața este determinată în planul de proiecție Stereo 70.

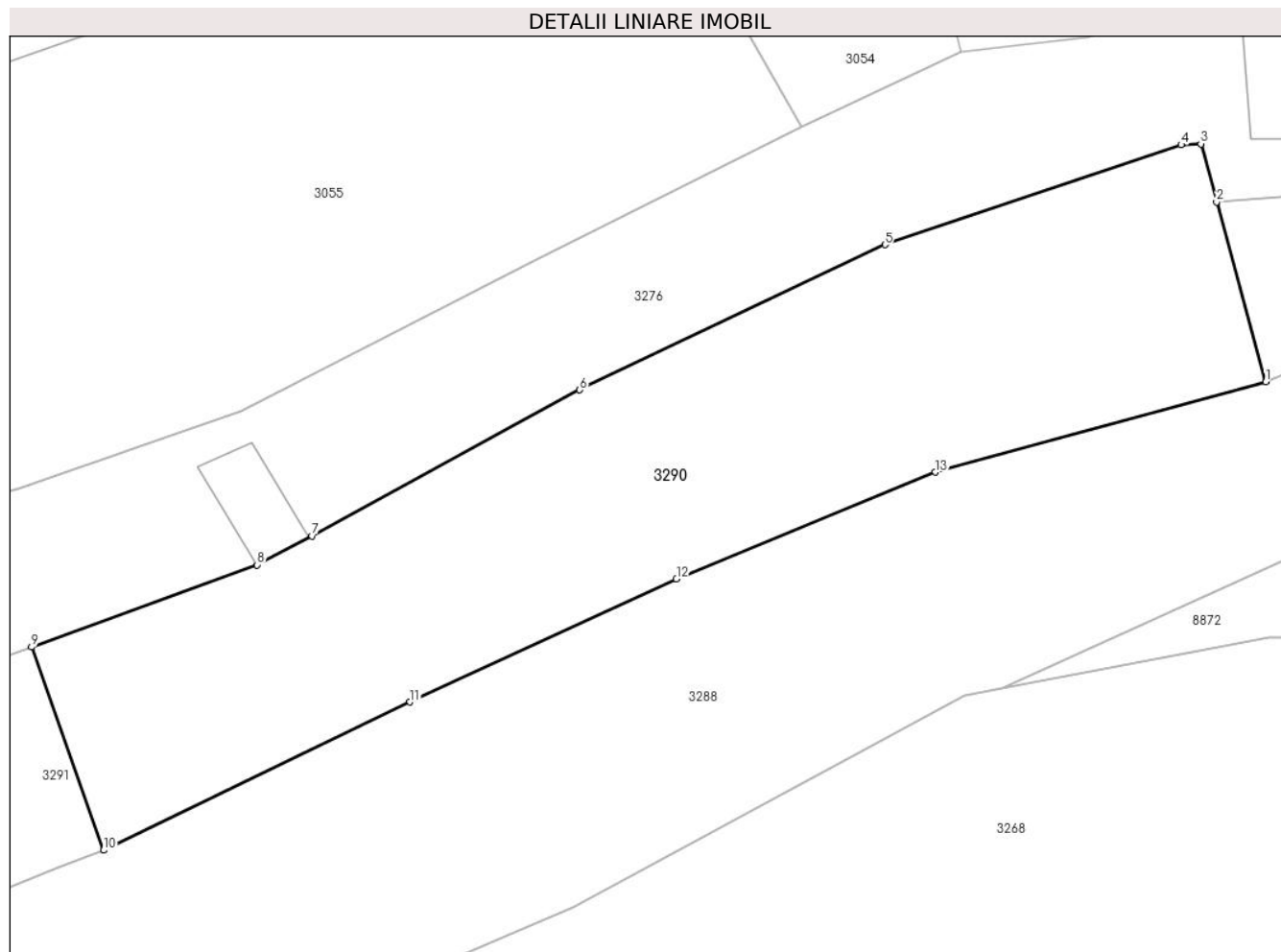

## Date referitoare la teren

Crt	Categorie folosință	Intravilan	Suprafața (mp)	Tarla	Parcelă	Nr. topo	Observații / Referințe
1	faneata	DA	983	-	-	-	

## Lungime Segmente

1) Valorile lungimilor segmentelor sunt obținute din proiecție în plan.

Punct început	X / Y	Punct sfârșit	X / Y	Lungime segment (** (m)
1	576.871,303 633.905,414	2	576.868,366 633.916,186	11.165
2	576.868,366 633.916,186	3	576.867,42 633.919,654	3.595
3	576.867,42 633.919,654	4	576.866,24 633.919,593	1.182
4	576.866,24 633.919,593	5	576.848,497 633.913,626	18.719
5	576.848,497 633.913,626	6	576.830,206 633.904,941	20.248

Punct început	X / Y	Punct sfârșit	X / Y	Lungime segment (** (m)
6	576.830,206 633.904,941	7	576.814,184 633.896,197	18.253
7	576.814,184 633.896,197	8	576.810,899 633.894,466	3.713
8	576.810,899 633.894,466	9	576.797,386 633.889,554	14.378
9	576.797,386 633.889,554	10	576.801,696 633.877,394	12.901
10	576.801,696 633.877,394	11	576.820,051 633.886,262	20.385
11	576.820,051 633.886,262	12	576.836,002 633.893,614	17.564
12	576.836,002 633.893,614	13	576.851,516 633.900,019	16.784
13	576.851,516 633.900,019	1	576.871,303 633.905,414	20.509

\*\* Lungimile segmentelor sunt determinate în planul de proiecție Stereo 70 și sunt rotunjite la 1 milimetru.

\*\*\* Distanța dintre puncte este formată din segmente cumulate ce sunt mai mici decât valoarea 1 milimetru.





**DATE DESPRE IMOBILUL NR. 3291**

Oficiul de Cadastru și Publicitate Imobiliară NEAMT  
Biroul de Cadastru și Publicitate Imobiliară Targu-Neamt

**A. Partea I. Descrierea imobilului**

TEREN Intravilan

Adresa: Loc. Pluton, Str Cujbeni, Jud. Neamt

Nr. Crt	Nr cadastral Nr. topografic	Suprafața* (mp)	Observații / Referințe
A1	52139	200	Sector cadastral:185 Teren imprejmuit;

**B. Partea II. Proprietari și acte**

Inscrieri privitoare la dreptul de proprietate și alte drepturi reale		Referințe
<b>9724 / 25/04/2016</b>		
Act Administrativ nr. 18 - hotarare, din 25/02/2016 emis de Consiliul Local AL COMUNEI PIPIRIG (anexa nr. 3 - cuprinzand bunurile care alcatuiesc domeniul privat al comunei Pipirig; certificat de atestare fiscala nr. 5436/13-04-2016 emis de Primaria Pipirig;);		
B1	Intabulare, drept de PROPRIETATE, dobandit prin Lege, cota actuala 1/1, cota initiala 1/1 1) <b>COMUNA PIPIRIG</b> , CIF:2614228, - domeniu privat	A1

**C. Partea III. SARCINI .**

Inscrieri privind dezmembramintele dreptului de proprietate, drepturi reale de garanție și sarcini	Referințe
NU SUNT	

## Anexa Nr. 1 La Partea I

## Teren

Nr cadastral	Suprafața (mp)*	Observații / Referințe
52139	200	

\* Suprafața este determinată în planul de proiecție Stereo 70.

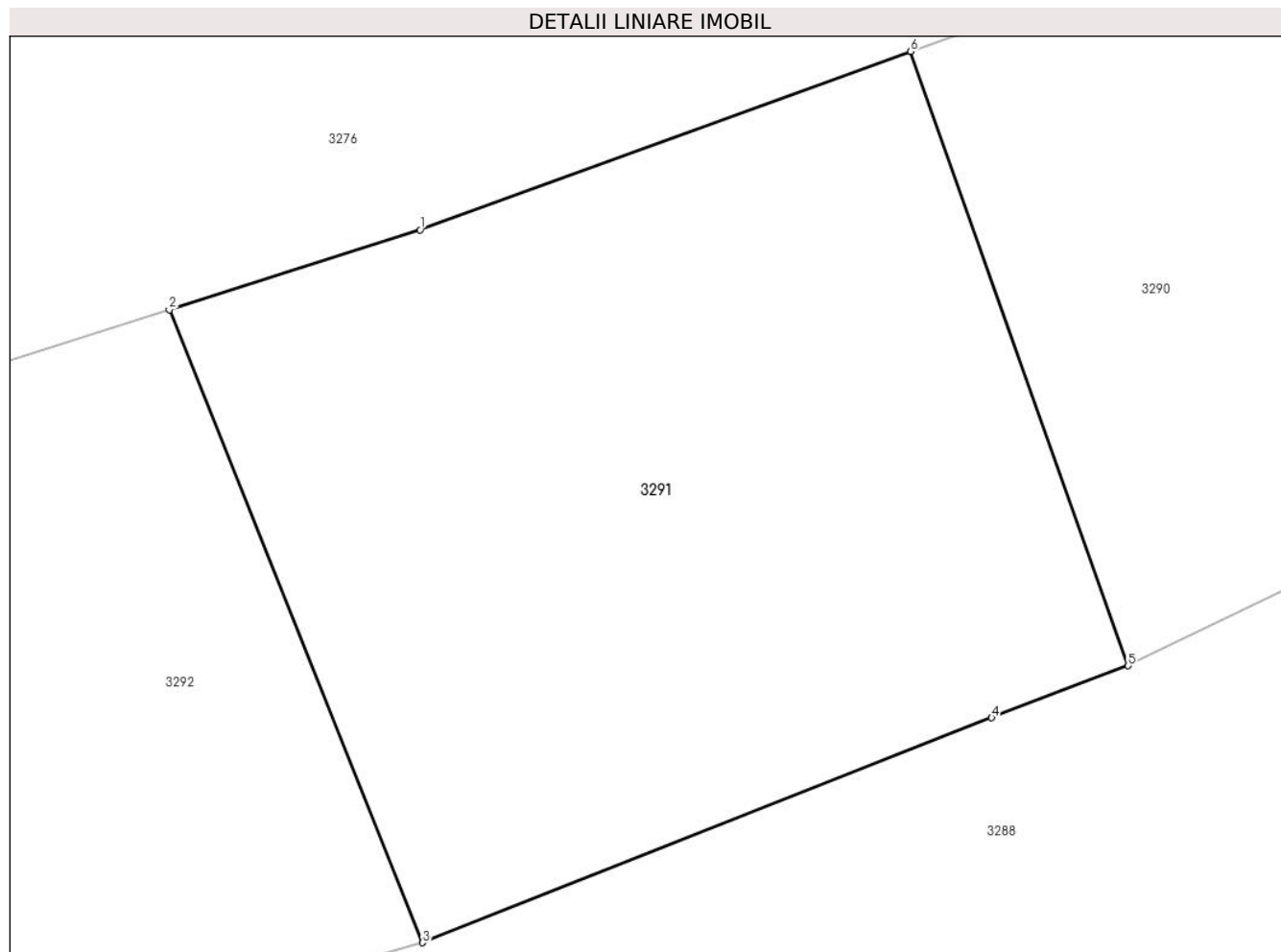

## Date referitoare la teren

Crt	Categorie folosință	Intra vilan	Suprafața (mp)	Tarla	Parcelă	Nr. topo	Observații / Referințe
1	neproductiv	DA	200	-	-	-	

## Lungime Segmente

1) Valorile lungimilor segmentelor sunt obținute din proiecție în plan.

Punct început	X / Y	Punct sfârșit	X / Y	Lungime segment (** (m)
1	576.787,664 633.886,02	2	576.782,693 633.884,436	5.217
2	576.782,693 633.884,436	3	576.787,713 633.871,909	13.495
3	576.787,713 633.871,909	4	576.798,992 633.876,363	12.127
4	576.798,992 633.876,363	5	576.801,696 633.877,394	2.894
5	576.801,696 633.877,394	6	576.797,386 633.889,554	12.901

Punct început	X / Y	Punct sfârșit	X / Y	Lungime segment (** (m)
6	576.797,386 633.889,554	1	576.787,664 633.886,02	10.344

\*\* Lungimile segmentelor sunt determinate în planul de proiecție Stereo 70 și sunt rotunjite la 1 milimetru.

\*\*\* Distanța dintre puncte este formată din segmente cumulate ce sunt mai mici decât valoarea 1 milimetru.



**DATE DESPRE IMOBILUL NR. 3292**

Oficiul de Cadastru și Publicitate Imobiliară NEAMT  
Biroul de Cadastru și Publicitate Imobiliară Targu-Neamt

**A. Partea I. Descrierea imobilului**

TEREN Necunoscut

Adresa: Loc. Pluton, Str Cujbeni, Jud. Neamt, si extravilan UAT Pipirig

Nr. Crt	Nr cadastral Nr. topografic	Suprafața* (mp)	Observații / Referințe
A1		309	Sector cadastral:185 Teren neimpregmuit;

**B. Partea II. Proprietari și acte**

Inscrieri privitoare la dreptul de proprietate și alte drepturi reale		Referințe
/		
Act Normativ nr. 7, din 13/03/1996 emis de GUVERNUL ROMÂNIEI;		
B1	Inscrierea provizorie, drept de PROPRIETATE, dobandit prin Lege, cota actuala 1/1, cota initiala 1/1 1) COMUNA PIPIRIG, CIF:99999999999999, PROPRIETAR NEIDENTIFICAT	A1

**C. Partea III. SARCINI .**

Inscrieri privind dezmembramintele dreptului de proprietate, drepturi reale de garanție și sarcini	Referințe
NU SUNT	

## Anexa Nr. 1 La Partea I

## Teren

Nr cadastral	Suprafața (mp)*	Observații / Referințe
	309	

\* Suprafața este determinată în planul de proiecție Stereo 70.

## DETALII LINIARE IMOBIL

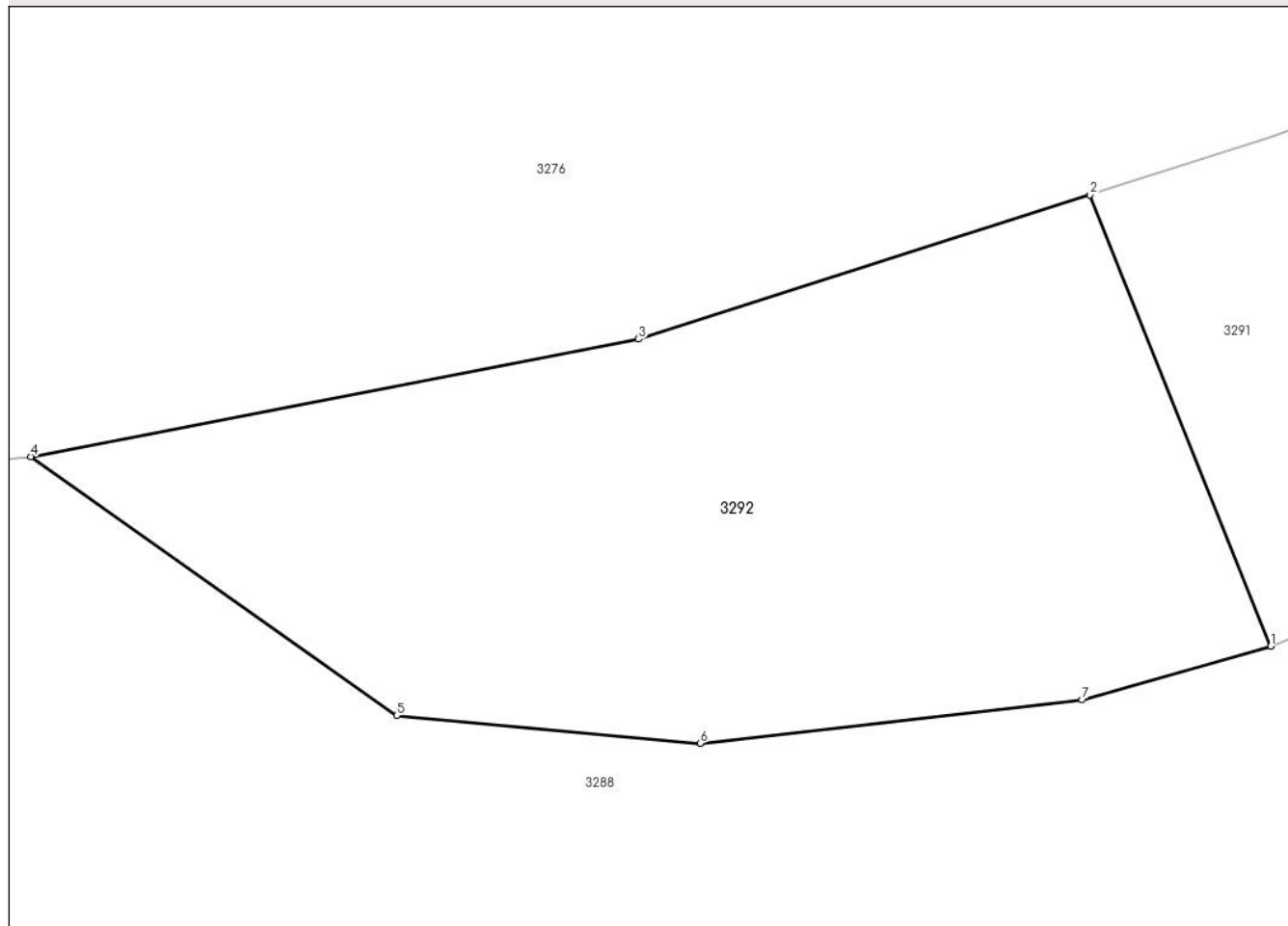

## Date referitoare la teren

Crt	Categorie folosință	Intravilan	Suprafața (mp)	Tarla	Parcelă	Nr. topo	Observații / Referințe
1	faneata	DA	158	-	-	-	
2	faneata	NU	151	-	-	-	

## Lungime Segmente

1) Valorile lungimilor segmentelor sunt obținute din proiecție în plan.

Punct început	X / Y	Punct sfârșit	X / Y	Lungime segment (** (m)
1	576.787,713 633.871,909	2	576.782,693 633.884,436	13.495
2	576.782,693 633.884,436	3	576.770,145 633.880,437	13.17
3	576.770,145 633.880,437	4	576.753,257 633.877,172	17.201
4	576.753,257 633.877,172	5	576.763,423 633.869,977	12.455

Punct început	X / Y	Punct sfârșit	X / Y	Lungime segment (** (m)
5	576.763,423 633.869,977	6	576.771,861 633.869,206	8.473
6	576.771,861 633.869,206	7	576.782,472 633.870,411	10.679
7	576.782,472 633.870,411	1	576.787,713 633.871,909	5.451

\*\* Lungimile segmentelor sunt determinate în planul de proiecție Stereo 70 și sunt rotunjite la 1 milimetru.

\*\*\* Distanța dintre puncte este formată din segmente cumulate ce sunt mai mici decât valoarea 1 milimetru.





**DATE DESPRE IMOBILUL NR. 8873**

Oficiul de Cadastru și Publicitate Imobiliară NEAMT  
Biroul de Cadastru și Publicitate Imobiliară Targu-Neamt

**A. Partea I. Descrierea imobilului**

TEREN Intravilan

Adresa: Loc. Pluton, Str Cujbeni, Jud. Neamt

Nr. Crt	Nr cadastral Nr. topografic	Suprafața* (mp)	Observații / Referințe
A1		138	Sector cadastral:185 Teren neimprejmuit;

**B. Partea II. Proprietari și acte**

Inscrieri privitoare la dreptul de proprietate și alte drepturi reale		Referințe
/		
Act Normativ nr. 7, din 13/03/1996 emis de GUVERNUL ROMÂNIEI;		
B1	Inscrierea provizorie, drept de PROPRIETATE, dobandit prin Lege, cota actuala 1/1, cota initiala 1/1 1) COMUNA PIPIRIG, CIF:99999999999999, PROPRIETAR NEIDENTIFICAT	A1

**C. Partea III. SARCINI .**

Inscrieri privind dezmembramintele dreptului de proprietate, drepturi reale de garanție și sarcini	Referințe
NU SUNT	

## Anexa Nr. 1 La Partea I

## Teren

Nr cadastral	Suprafața (mp)*	Observații / Referințe
	138	

\* Suprafața este determinată în planul de proiecție Stereo 70.

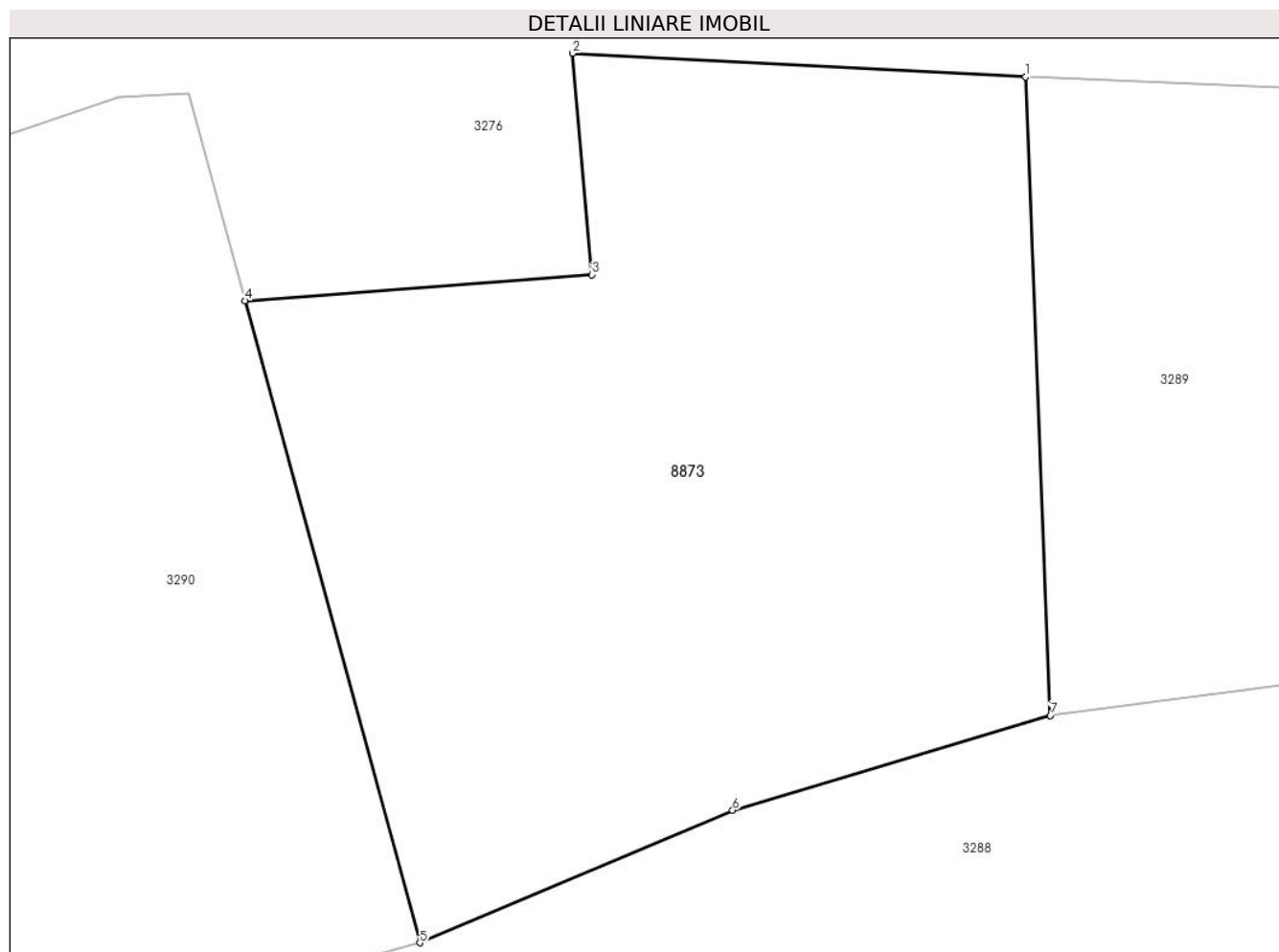

## Date referitoare la teren

Crt	Categorie folosință	Intravilan	Suprafața (mp)	Tarla	Parcelă	Nr. topo	Observații / Referințe
1	faneata	DA	80	-	-	-	
2	ape curgătoare	DA	58	-	-	-	

## Lungime Segmente

1) Valorile lungimilor segmentelor sunt obținute din proiecție în plan.

Punct început	X / Y	Punct sfârșit	X / Y	Lungime segment (** (m)
1	576.881,473 633.919,943	2	576.873,871 633.920,336	7.612
2	576.873,871 633.920,336	3	576.874,194 633.916,621	3.729
3	576.874,194 633.916,621	4	576.868,366 633.916,186	5.844
4	576.868,366 633.916,186	5	576.871,303 633.905,414	11.165

Punct început	X / Y	Punct sfârșit	X / Y	Lungime segment (** (m)
5	576.871,303 633.905,414	6	576.876,556 633.907,637	5.704
6	576.876,556 633.907,637	7	576.881,891 633.909,229	5.567
7	576.881,891 633.909,229	1	576.881,473 633.919,943	10.722

\*\* Lungimile segmentelor sunt determinate în planul de proiecție Stereo 70 și sunt rotunjite la 1 milimetru.

\*\*\* Distanța dintre puncte este formată din segmente cumulate ce sunt mai mici decât valoarea 1 milimetru.



**DATE DESPRE IMOBILUL NR. 8874**

Oficiul de Cadastru și Publicitate Imobiliară NEAMT  
Biroul de Cadastru și Publicitate Imobiliară Targu-Neamt

**A. Partea I. Descrierea imobilului**

TEREN Intravilan

Adresa: Loc. Pluton, Str Cujbeni, Jud. Neamt

Nr. Crt	Nr cadastral Nr. topografic	Suprafața* (mp)	Observații / Referințe
A1		1.476	Sector cadastral:185 Teren neimpregmuit;

**B. Partea II. Proprietari și acte**

Inscrieri privitoare la dreptul de proprietate și alte drepturi reale		Referințe
/		
Act Normativ nr. 7, din 13/03/1996 emis de GUVERNUL ROMÂNIEI;		
B1	Inscrierea provizorie, drept de PROPRIETATE, dobandit prin Lege, cota actuala 1/1, cota initiala 1/1 1) COMUNA PIPIRIG, CIF:99999999999999, PROPRIETAR NEIDENTIFICAT	A1

**C. Partea III. SARCINI .**

Inscrieri privind dezmembramintele dreptului de proprietate, drepturi reale de garanție și sarcini	Referințe
NU SUNT	

## Anexa Nr. 1 La Partea I

## Teren

Nr cadastral	Suprafața (mp)*	Observații / Referințe
	1.476	

\* Suprafața este determinată în planul de proiecție Stereo 70.

## DETALII LINIARE IMOBIL

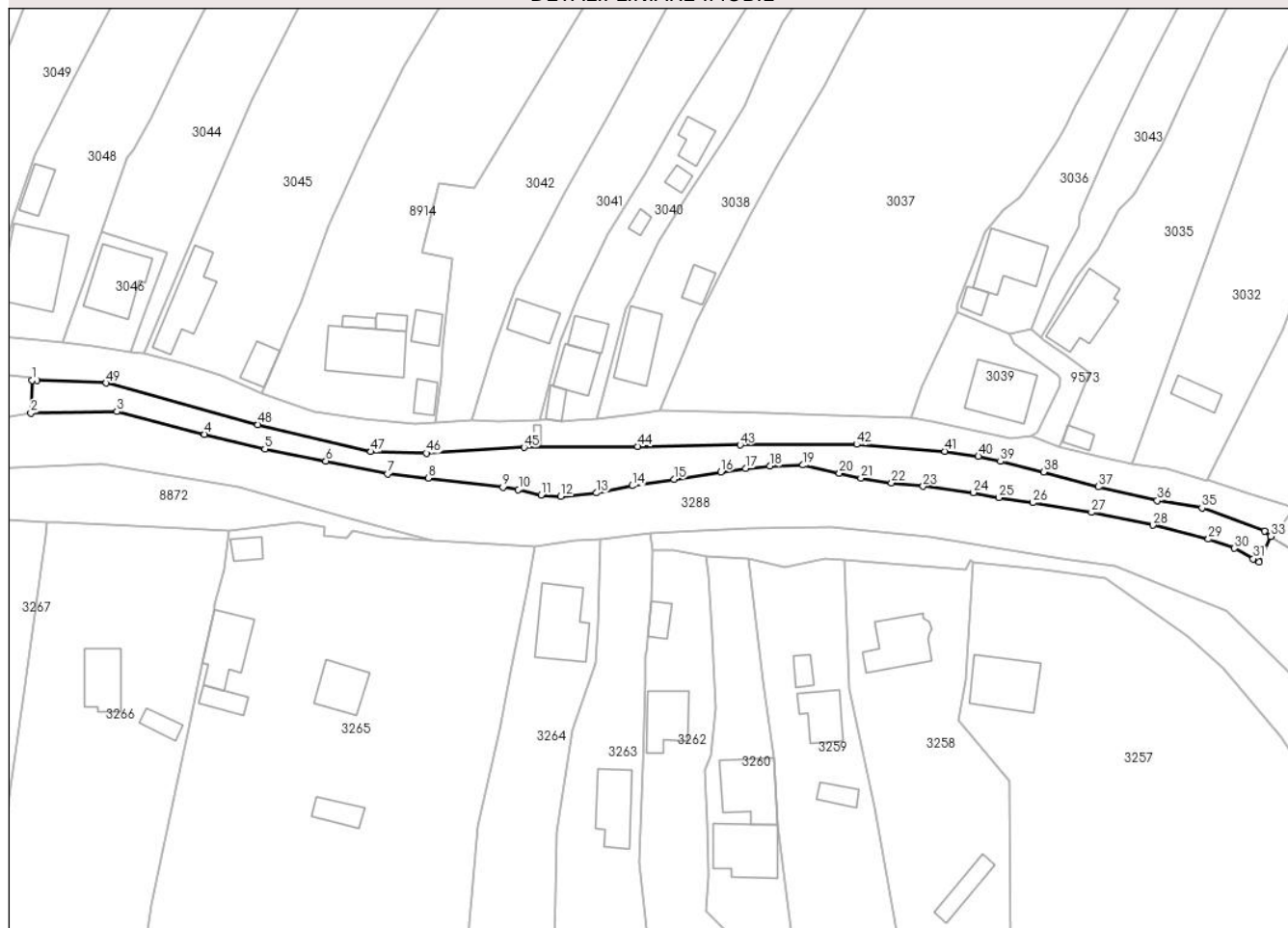

## Date referitoare la teren

Crt	Categorie folosință	Intravilan	Suprafața (mp)	Tarla	Parcelă	Nr. topo	Observații / Referințe
1	faneata	DA	1.476	-	-	-	

## Lungime Segmente

1) Valorile lungimilor segmentelor sunt obținute din proiecție în plan.

Punct început	X / Y	Punct sfârșit	X / Y	Lungime segment	Punct început	X / Y	Punct sfârșit	X / Y	Lungime segment	Punct început	X / Y	Punct sfârșit	X / Y	Lungime segment
1	576.906,552 633.917,697	2	576.906,27 633.911,166	6.537	2	576.906,27 633.911,166	3	576.923,458 633.911,446	17.19	3	576.923,458 633.911,446	4	576.940,972 633.906,913	18.09
4	576.940,972 633.906,913	5	576.953,005 633.903,957	12.39	5	576.953,005 633.903,957	6	576.965,172 633.901,589	12.39	6	576.965,172 633.901,589	7	576.977,497 633.898,983	12.59
7	576.977,497 633.898,983	8	576.985,612 633.898,183	8.154	8	576.985,612 633.898,183	9	577.000,533 633.896,319	15.03	9	577.000,533 633.896,319	10	577.003,615 633.895,853	3.117
10	577.003,615 633.895,853	11	577.008,151 633.894,797	4.657	11	577.008,151 633.894,797	12	577.012,066 633.894,518	3.925	12	577.012,066 633.894,518	13	577.019,242 633.895,201	7.208
13	577.019,242 633.895,201	14	577.026,302 633.896,631	7.203	14	577.026,302 633.896,631	15	577.034,692 633.897,924	8.489	15	577.034,692 633.897,924	16	577.044,031 633.899,363	9.449
16	577.044,031 633.899,363	17	577.048,998 633.900,108	5.023	17	577.048,998 633.900,108	18	577.053,866 633.900,555	4.888	18	577.053,866 633.900,555	19	577.060,473 633.900,754	6.61

Punct început	X / Y	Punct sfârșit	X / Y	Lungime segment	Punct început	X / Y	Punct sfârșit	X / Y	Lungime segment	Punct început	X / Y	Punct sfârșit	X / Y	Lungime segment
19	577.060,473 633.900,754	20	577.067,708 633.899,168	7.407	20	577.067,708 633.899,168	21	577.072,03 633.898,125	4.446	21	577.072,03 633.898,125	22	577.078,14 633.897,231	6.175
22	577.078,14 633.897,231	23	577.084,448 633.896,537	6.346	23	577.084,448 633.896,537	24	577.094,453 633.895,288	10.083	24	577.094,453 633.895,288	25	577.099,569 633.894,245	5.221
25	577.099,569 633.894,245	26	577.106,325 633.893,252	6.829	26	577.106,325 633.893,252	27	577.118,048 633.891,316	11.882	27	577.118,048 633.891,316	28	577.130,289 633.888,775	12.502
28	577.130,289 633.888,775	29	577.141,42 633.885,973	11.478	29	577.141,42 633.885,973	30	577.146,59 633.884,164	5.477	30	577.146,59 633.884,164	31	577.150,348 633.882,067	4.303
31	577.150,348 633.882,067	32	577.151,567 633.881,36	1.409	32	577.151,567 633.881,36	33	577.153,844 633.886,543	5.661	33	577.153,844 633.886,543	34	577.152,621 633.887,588	1.609
34	577.152,621 633.887,588	35	577.140,117 633.892,208	13.33	35	577.140,117 633.892,208	36	577.131,185 633.893,673	9.051	36	577.131,185 633.893,673	37	577.119,434 633.896,413	12.066
37	577.119,434 633.896,413	38	577.108,483 633.899,361	11.341	38	577.108,483 633.899,361	39	577.099,86 633.901,487	8.881	39	577.099,86 633.901,487	40	577.095,479 633.902,513	4.5
40	577.095,479 633.902,513	41	577.088,786 633.903,504	6.766	41	577.088,786 633.903,504	42	577.071,148 633.904,879	17.692	42	577.071,148 633.904,879	43	577.047,892 633.904,775	23.256
43	577.047,892 633.904,775	44	577.027,457 633.904,483	20.437	44	577.027,457 633.904,483	45	577.004,756 633.904,286	22.702	45	577.004,756 633.904,286	46	576.985,231 633.903,132	19.559
46	576.985,231 633.903,132	47	576.974,192 633.903,416	11.043	47	576.974,192 633.903,416	48	576.951,628 633.908,837	23.206	48	576.951,628 633.908,837	49	576.921,304 633.917,129	31.437
49	576.921,304 633.917,129	50	576.907,443 633.917,712	13.873	50	576.907,443 633.917,712	1	576.906,552 633.917,697	0.891					

\*\* Lungimile segmentelor sunt determinate în planul de proiecție Stereo 70 și sunt rotunjite la 1 milimetru.

\*\*\* Distanța dintre puncte este formată din segmente cumulate ce sunt mai mici decât valoarea 1 milimetru.

