

**DATE DESPRE IMOBILUL NR. 9464**

Oficiul de Cadastru și Publicitate Imobiliară NEAMT
Biroul de Cadastru și Publicitate Imobiliară Targu-Neamt

A. Partea I. Descrierea imobilului

TEREN Extravilan

Adresa: Jud. Neamt

Nr. Crt	Nr cadastral Nr. topografic	Suprafața* (mp)	Observații / Referințe
A1		1.097	Sector cadastral:228 Teren imprejmuit;

B. Partea II. Proprietari și acte

Inscrieri privitoare la dreptul de proprietate și alte drepturi reale		Referințe
/		
Act Administrativ nr. 12942, din 18/08/2023 emis de PRIMARIA COMUNEI PIPIRIG;		
B1	Inscrierea posesiei, drept de PROPRIETATE, dobandit prin Lege, cota actuala 1/1, cota initiala 1/1 1) DOCHIȚA GHEORGHE	A1

C. Partea III. SARCINI .

Inscrieri privind dezmembramintele dreptului de proprietate, drepturi reale de garanție și sarcini	Referințe
NU SUNT	

Anexa Nr. 1 La Partea I

Teren

Nr cadastral	Suprafața (mp)*	Observații / Referințe
	1.097	

* Suprafața este determinată în planul de proiecție Stereo 70.

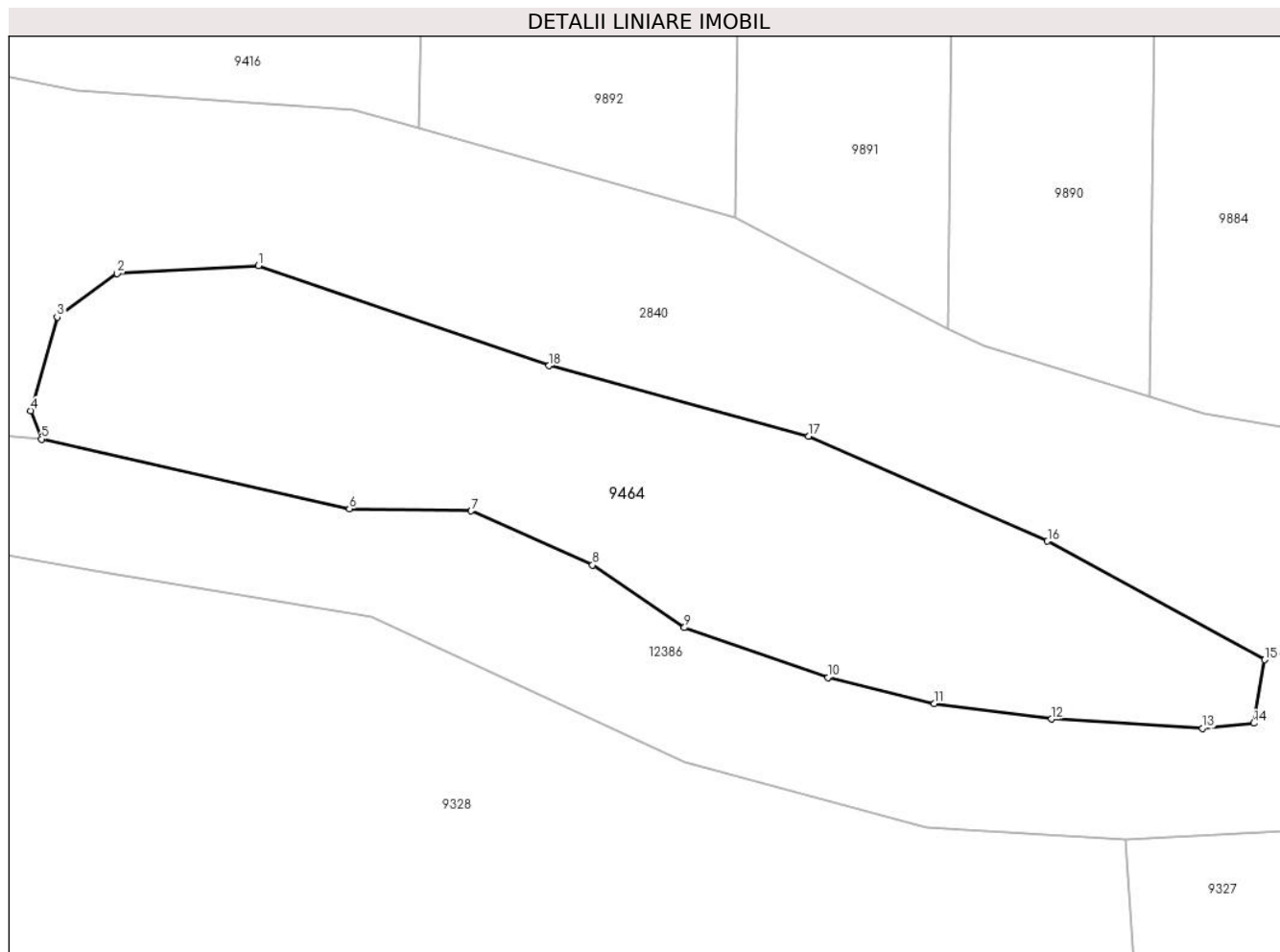

Date referitoare la teren

Crt	Categorie folosință	Intravilan	Suprafața (mp)	Tarla	Parcelă	Nr. topo	Observații / Referințe
1	faneata	NU	1.097	-	-	-	

Lungime Segmente

1) Valorile lungimilor segmentelor sunt obținute din proiecție în plan.

Punct început	X / Y	Punct sfârșit	X / Y	Lungime segment (** (m)
1	580.418,463 637.101,603	2	580.408,672 637.101,056	9.806
2	580.408,672 637.101,056	3	580.404,511 637.098,048	5.134
3	580.404,511 637.098,048	4	580.402,685 637.091,566	6.734
4	580.402,685 637.091,566	5	580.403,426 637.089,605	2.096
5	580.403,426 637.089,605	6	580.424,771 637.084,777	21.884

Punct început	X / Y	Punct sfârșit	X / Y	Lungime segment (** (m)
6	580.424,771 637.084,777	7	580.433,198 637.084,635	8.428
7	580.433,198 637.084,635	8	580.441,612 637.080,893	9.209
8	580.441,612 637.080,893	9	580.447,98 637.076,557	7.704
9	580.447,98 637.076,557	10	580.457,928 637.073,106	10.53
10	580.457,928 637.073,106	11	580.465,279 637.071,292	7.572
11	580.465,279 637.071,292	12	580.473,407 637.070,233	8.197
12	580.473,407 637.070,233	13	580.483,879 637.069,582	10.492
13	580.483,879 637.069,582	14	580.487,425 637.069,946	3.565
14	580.487,425 637.069,946	15	580.488,186 637.074,335	4.454
15	580.488,186 637.074,335	16	580.473,135 637.082,543	17.144
16	580.473,135 637.082,543	17	580.456,578 637.089,809	18.081
17	580.456,578 637.089,809	18	580.438,595 637.094,679	18.631
18	580.438,595 637.094,679	1	580.418,463 637.101,603	21.289

** Lungimile segmentelor sunt determinate în planul de proiecție Stereo 70 și sunt rotunjite la 1 milimetru.

*** Distanța dintre puncte este formată din segmente cumulate ce sunt mai mici decât valoarea 1 milimetru.

