

**DATE DESPRE IMOBILUL NR. 2439**

Oficiul de Cadastru și Publicitate Imobiliară NEAMT
Biroul de Cadastru și Publicitate Imobiliară Targu-Neamt

A. Partea I. Descrierea imobilului

TEREN Intravilan

Nr. CF vechi:387
Nr. cadastral vechi:505

Adresa: Loc. Dolhesti, Str David Creangă, Jud. Neamt

Nr. Crt	Nr cadastral Nr. topografic	Suprafața* (mp)	Observații / Referințe
A1	50918	Din acte: 1.033 Masurata: 1.059	Sector cadastral:5 Teren imprejmuit;

B. Partea II. Proprietari și acte

Inscrieri privitoare la dreptul de proprietate și alte drepturi reale	Referințe
19252 / 23/08/2017	
Act Notarial nr. Contract de vânzare cumpărare nr.1567, din 22/08/2017 emis de NP David Radu Constantin;	
B2	A1
Intabulare, drept de PROPRIETATE, cu titlu de cumpărare, dobandit prin Conventie, cota actuala 1/1, cota initiala 1/1 1) CHIRILĂ VASILE-MARIAN, bun propriu	

C. Partea III. SARCINI .

Inscrieri privind dezmembramintele dreptului de proprietate, drepturi reale de garanție și sarcini	Referințe
NU SUNT	

Anexa Nr. 1 La Partea I

Teren

Nr cadastral	Suprafața (mp)*	Observații / Referințe
50918	Din acte: 1.033 Masurata: 1.059	

* Suprafața este determinată în planul de proiecție Stereo 70.

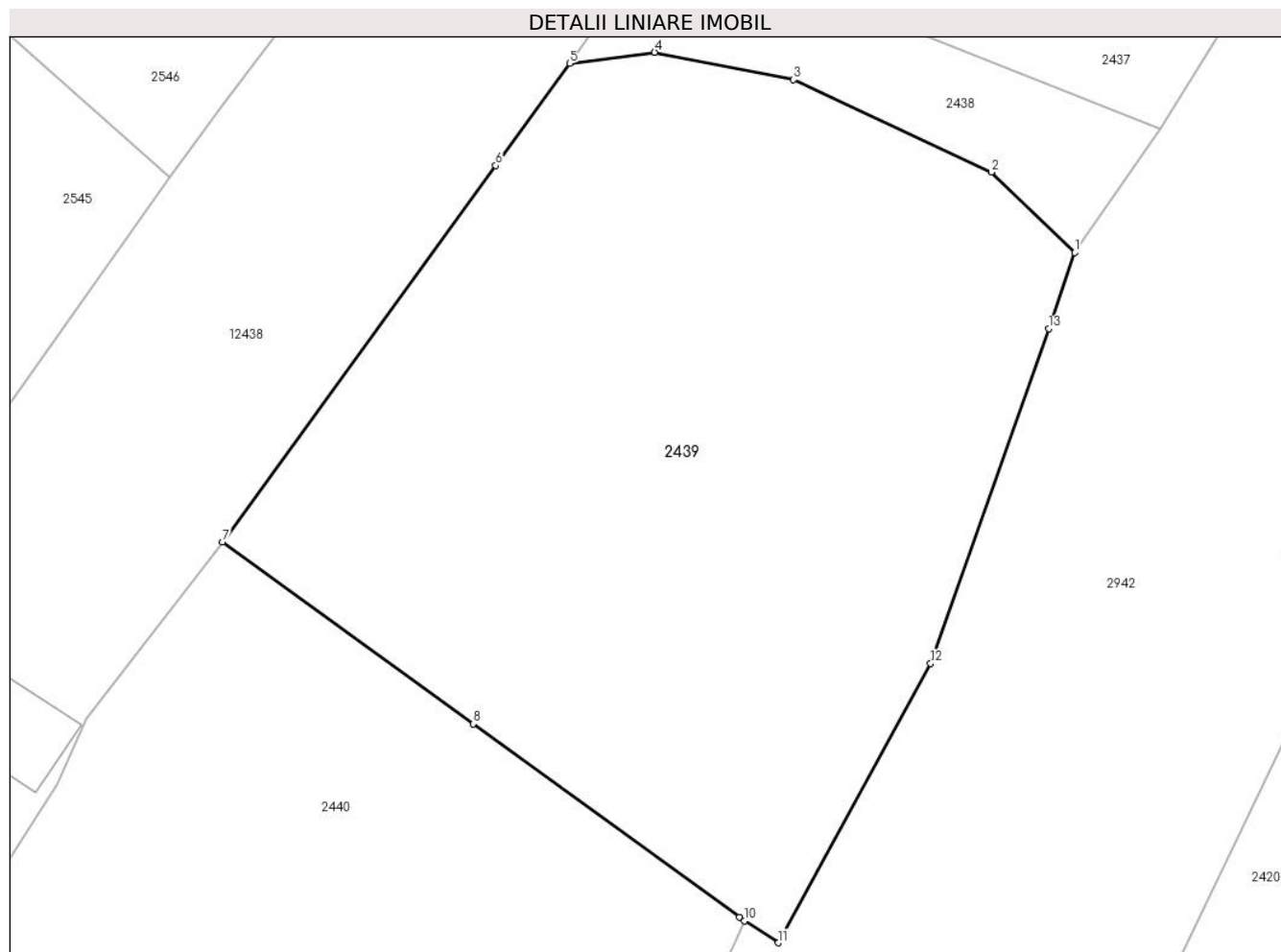

Date referitoare la teren

Crt	Categorie folosință	Intra vilan	Suprafața (mp)	Tarla	Parcelă	Nr. topo	Observații / Referințe
1	faneata	DA	1.059	-	-	-	

Lungime Segmente

1) Valorile lungimilor segmentelor sunt obținute din proiecție în plan.

Punct început	X / Y	Punct sfârșit	X / Y	Lungime segment (** (m)
1	580.545,284 634.441,985	2	580.541,194 634.445,937	5.687
2	580.541,194 634.445,937	3	580.531,483 634.450,469	10.716
3	580.531,483 634.450,469	4	580.524,672 634.451,811	6.942
4	580.524,672 634.451,811	5	580.520,513 634.451,27	4.194
5	580.520,513 634.451,27	6	580.516,874 634.446,258	6.194

Punct început	X / Y	Punct sfârșit	X / Y	Lungime segment (** (m)
6	580.516,874 634.446,258	7	580.503,472 634.427,794	22.815
7	580.503,472 634.427,794	8	580.515,768 634.418,86	15.199
8	580.515,768 634.418,86	9	580.528,833 634.409,366	16.15
9	580.528,833 634.409,366	10	580.529,081 634.409,204	0.296
10	580.529,081 634.409,204	11	580.530,739 634.408,121	1.98
11	580.530,739 634.408,121	12	580.538,216 634.421,824	15.61
12	580.538,216 634.421,824	13	580.544,01 634.438,256	17.424
13	580.544,01 634.438,256	1	580.545,284 634.441,985	3.941

** Lungimile segmentelor sunt determinate în planul de proiecție Stereo 70 și sunt rotunjite la 1 milimetru.

*** Distanța dintre puncte este formată din segmente cumulate ce sunt mai mici decât valoarea 1 milimetru.

**DATE DESPRE IMOBILUL NR. 2440**

Oficiul de Cadastru și Publicitate Imobiliară NEAMT
Biroul de Cadastru și Publicitate Imobiliară Targu-Neamt

A. Partea I. Descrierea imobilului

TEREN Intravilan

Nr. CF vechi:368
Nr. cadastral vechi:490

Adresa: Loc. Dolhesti, Str David Creangă, Jud. Neamt

Nr. Crt	Nr cadastral Nr. topografic	Suprafața* (mp)	Observații / Referințe
A1	50904	Din acte: 2.506 Masurata: 2.649	Sector cadastral:5 Teren imprejmuit;

Construcții

Crt	Nr cadastral Nr. topografic	Adresa	Observații / Referințe
A1.1	50904-C1	Loc. Dolhesti, Str David Creangă, Jud. Neamt	Nr. niveluri:1; S. construita la sol:147 mp;
A1.3		Loc. Dolhesti, Str David Creangă, Jud. Neamt	Nr. niveluri:1; S. construita la sol:36 mp;

B. Partea II. Proprietari și acte

Inscrieri privitoare la dreptul de proprietate și alte drepturi reale		Referințe
3008 / 25/04/2007		
Act Notarial nr. 1121, din 23/04/2007 emis de BNP David Daniela;		
B1	Intabulare, drept de PROPRIETATE, dobandit prin Conventie, cota actuala 1/1, cota initiala 1/1 1) COMAN VASILE 2) COMAN ANIȘOARA, - soti <i>OBSERVATII: (provenita din conversia CF 368)</i>	A1, A1.1
20501 / 14/08/2014		
Act Administrativ nr. 824, din 14/08/2014 emis de OCPI Neamt - Serviciul cadastru;		
B2	Se noteaza respingerea cererii avand ca obiect repositionare imobil	A1, A1.1
/		
Act Administrativ nr. 17408, din 01/11/2023 emis de PRIMARIA COMUNEI PIPIRIG;		
B3	Intabulare, drept de PROPRIETATE, dobandit prin Lege, cota actuala 1/1, cota initiala 1/1 1) COMAN VASILE 2) COMAN ANIȘOARA, - soti	A1.3

C. Partea III. SARCINI .

Inscrieri privind dezmembramentele dreptului de proprietate, drepturi reale de garanție și sarcini	Referințe
NU SUNT	

Anexa Nr. 1 La Partea I

Teren

Nr cadastral	Suprafața (mp)*	Observații / Referințe
50904	Din acte: 2.506 Masurata: 2.649	

* Suprafața este determinată în planul de proiecție Stereo 70.

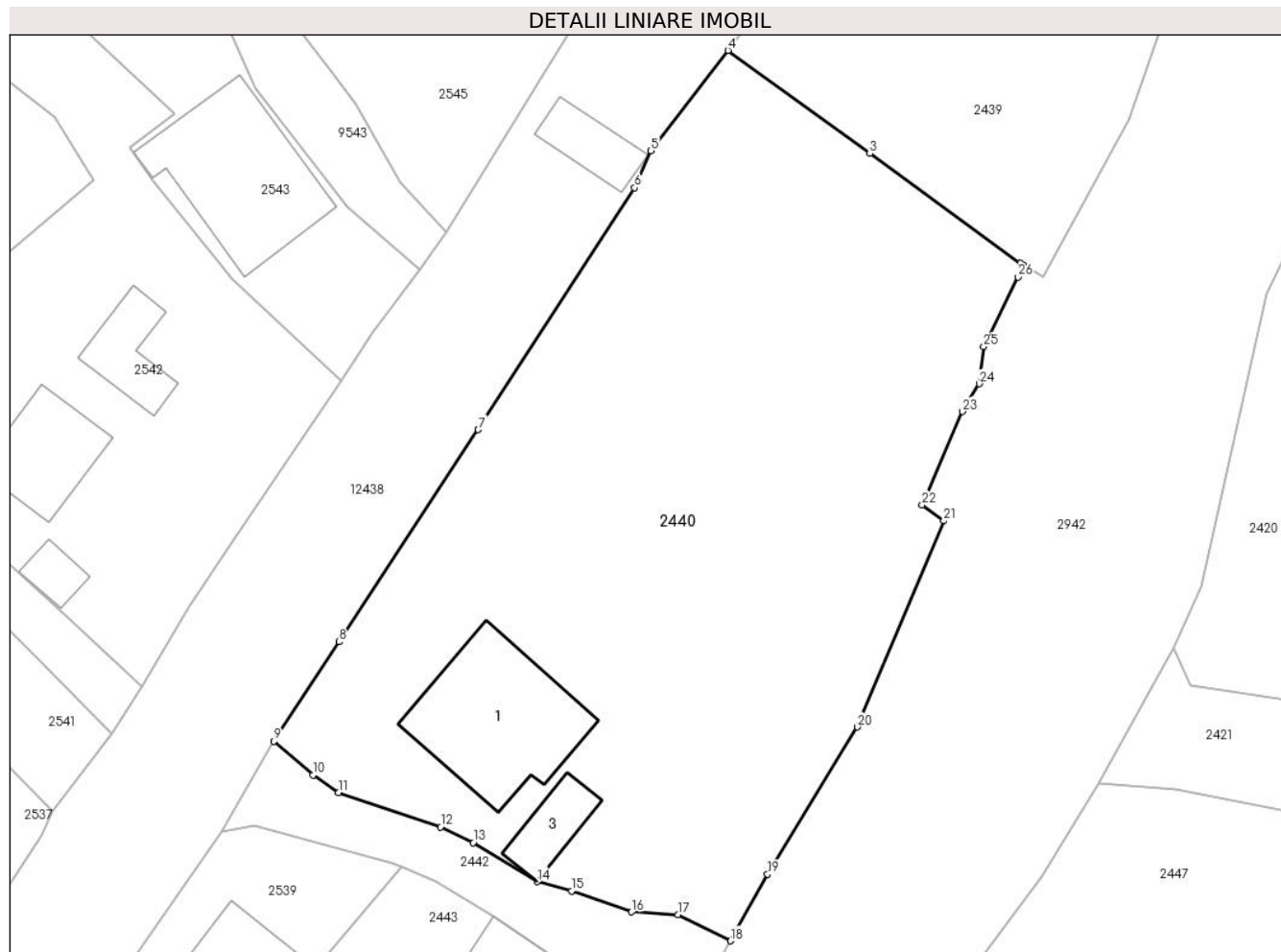

Date referitoare la teren

Crt	Categorie folosință	Intra vilan	Suprafața (mp)	Tarla	Parcelă	Nr. topo	Observații / Referințe
1	curți constructii	DA	515	-	-	-	
2	faneata	DA	2.134	-	-	-	

Date referitoare la construcții

Crt	Număr	Destinație construcție	Supraf. (mp)	Situație juridică	Observații / Referințe
A1.1	50904-C1	construcții de locuințe	Din acte: 109 Masurata: 147	Cu acte	Nr. niveluri:1; S. construita la sol:147 mp;
A1.3		construcții anexa	36	Cu acte	Nr. niveluri:1; S. construita la sol:36 mp;

Lungime Segmente

1) Valorile lungimilor segmentelor sunt obținute din proiecție în plan.

Punct început	X / Y	Punct sfârșit	X / Y	Lungime segment (** (m)	Punct început	X / Y	Punct sfârșit	X / Y	Lungime segment (** (m)
1	580.529,081 634.409,204	2	580.528,833 634.409,366	0.296	2	580.528,833 634.409,366	3	580.515,768 634.418,86	16.15

Punct început	X / Y	Punct sfârșit	X / Y	Lungime segment (** (m))
3	580.515,768 634.418,86	4	580.503,472 634.427,794	15.199
5	580.496,775 634.419,107	6	580.495,387 634.415,889	3.505
7	580.481,831 634.394,939	8	580.469,757 634.376,551	21.998
9	580.464,107 634.367,946	10	580.467,502 634.365,007	4.49
11	580.469,709 634.363,471	12	580.478,552 634.360,505	9.327
13	580.481,378 634.359,138	14	580.486,94 634.355,752	6.512
15	580.489,901 634.354,943	16	580.495,11 634.353,135	5.514
17	580.499,142 634.352,91	18	580.503,693 634.350,635	5.088
19	580.506,889 634.356,402	20	580.514,696 634.369,173	14.968
21	580.522,168 634.387,021	22	580.520,308 634.388,415	2.324
23	580.523,793 634.396,506	24	580.525,25 634.398,907	2.808
25	580.525,641 634.402,119	26	580.528,594 634.408,17	6.733

Punct început	X / Y	Punct sfârșit	X / Y	Lungime segment (** (m))
4	580.503,472 634.427,794	5	580.496,775 634.419,107	10.969
6	580.495,387 634.415,889	7	580.481,831 634.394,939	24.953
8	580.469,757 634.376,551	9	580.464,107 634.367,946	10.294
10	580.467,502 634.365,007	11	580.469,709 634.363,471	2.689
12	580.478,552 634.360,505	13	580.481,378 634.359,138	3.139
14	580.486,94 634.355,752	15	580.489,901 634.354,943	3.07
16	580.495,11 634.353,135	17	580.499,142 634.352,91	4.038
18	580.503,693 634.350,635	19	580.506,889 634.356,402	6.593
20	580.514,696 634.369,173	21	580.522,168 634.387,021	19.349
22	580.520,308 634.388,415	23	580.523,793 634.396,506	8.81
24	580.525,25 634.398,907	25	580.525,641 634.402,119	3.236
26	580.528,594 634.408,17	1	580.529,081 634.409,204	1.143

** Lungimile segmentelor sunt determinate în planul de proiecție Stereo 70 și sunt rotunjite la 1 milimetru.

*** Distanța dintre puncte este formată din segmente cumulate ce sunt mai mici decât valoarea 1 milimetru.

**DATE DESPRE IMOBILUL NR. 2442**

Oficiul de Cadastru și Publicitate Imobiliară NEAMT
Biroul de Cadastru și Publicitate Imobiliară Targu-Neamt

A. Partea I. Descrierea imobilului

TEREN Intravilan

Adresa: Loc. Dolhesti, Str David Creangă, Jud. Neamt

Nr. Crt	Nr cadastral Nr. topografic	Suprafața* (mp)	Observații / Referințe
A1		266	Sector cadastral:5 Teren neimprejmuit;

B. Partea II. Proprietari și acte

Inscrieri privitoare la dreptul de proprietate și alte drepturi reale		Referințe
/		
Act Normativ nr. 7, din 13/03/1996 emis de GUVERNUL ROMÂNIEI;		
B1	Inscrierea provizorie, drept de PROPRIETATE, dobandit prin Lege, cota actuala 1/1, cota initiala 1/1 1) COMUNA PIPIRIG, CIF:99999999999999, PROPRIETAR NEIDENTIFICAT	A1

C. Partea III. SARCINI .

Inscrieri privind dezmembramintele dreptului de proprietate, drepturi reale de garanție și sarcini	Referințe
NU SUNT	

Anexa Nr. 1 La Partea I

Teren

Nr cadastral	Suprafața (mp)*	Observații / Referințe
	266	

* Suprafața este determinată în planul de proiecție Stereo 70.

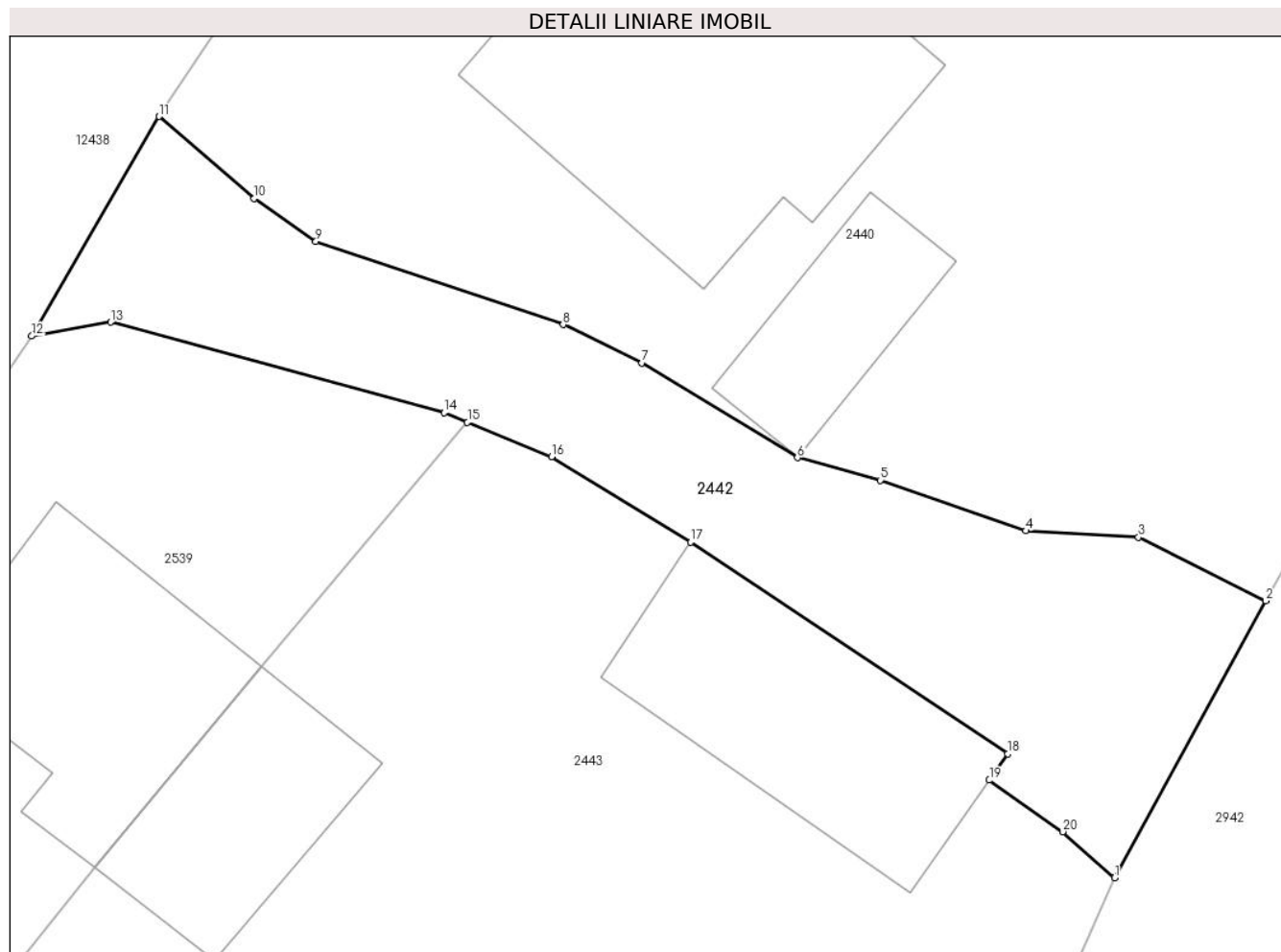

Date referitoare la teren

Crt	Categorie folosință	Intravilan	Suprafața (mp)	Tarla	Parcelă	Nr. topo	Observații / Referințe
1	drum	DA	266	-	-	-	

Lungime Segmente

1) Valorile lungimilor segmentelor sunt obținute din proiecție în plan.

Punct început	X / Y	Punct sfârșit	X / Y	Lungime segment (** (m)
1	580.498,28 634.340,737	2	580.503,693 634.350,635	11.281
2	580.503,693 634.350,635	3	580.499,142 634.352,91	5.088
3	580.499,142 634.352,91	4	580.495,11 634.353,135	4.038
4	580.495,11 634.353,135	5	580.489,901 634.354,943	5.514
5	580.489,901 634.354,943	6	580.486,94 634.355,752	3.07

Punct început	X / Y	Punct sfârșit	X / Y	Lungime segment (** (m)
6	580.486,94 634.355,752	7	580.481,378 634.359,138	6.512
7	580.481,378 634.359,138	8	580.478,552 634.360,505	3.139
8	580.478,552 634.360,505	9	580.469,709 634.363,471	9.327
9	580.469,709 634.363,471	10	580.467,502 634.365,007	2.689
10	580.467,502 634.365,007	11	580.464,107 634.367,946	4.49
11	580.464,107 634.367,946	12	580.459,542 634.360,096	9.081
12	580.459,542 634.360,096	13	580.462,37 634.360,596	2.872
13	580.462,37 634.360,596	14	580.474,295 634.357,357	12.357
14	580.474,295 634.357,357	15	580.475,134 634.357,014	0.906
15	580.475,134 634.357,014	16	580.478,145 634.355,782	3.253
16	580.478,145 634.355,782	17	580.483,124 634.352,731	5.839
17	580.483,124 634.352,731	18	580.494,459 634.345,162	13.63
18	580.494,459 634.345,162	19	580.493,803 634.344,226	1.143
19	580.493,803 634.344,226	20	580.496,432 634.342,383	3.211
20	580.496,432 634.342,383	1	580.498,28 634.340,737	2.475

** Lungimile segmentelor sunt determinate în planul de proiecție Stereo 70 și sunt rotunjite la 1 milimetru.

*** Distanța dintre puncte este formată din segmente cumulate ce sunt mai mici decât valoarea 1 milimetru.

**DATE DESPRE IMOBILUL NR. 2443**

Oficiul de Cadastru și Publicitate Imobiliară NEAMT
Biroul de Cadastru și Publicitate Imobiliară Targu-Neamt

A. Partea I. Descrierea imobilului

TEREN Intravilan

Adresa: Loc. Dolhesti, Str David Creangă, Jud. Neamt

Nr. Crt	Nr cadastral Nr. topografic	Suprafața* (mp)	Observații / Referințe
A1	50505	Din acte: 670 Masurata: 1.059	Sector cadastral:5 Teren imprejmuit;

Construcții

Crt	Nr cadastral Nr. topografic	Adresa	Observații / Referințe
A1.1		Loc. Dolhesti, Str David Creangă, Jud. Neamt	Nr. niveluri:2; S. construita la sol:51 mp;
A1.2		Loc. Dolhesti, Str David Creangă, Jud. Neamt	Nr. niveluri:1; S. construita la sol:80 mp;

B. Partea II. Proprietari și acte

Inscrieri privitoare la dreptul de proprietate și alte drepturi reale		Referințe
26221 / 10/08/2015		
Act Notarial nr. 1376 - contract de vanzare, din 07/08/2015 emis de NP Andronache Laura;		
B1	Intabulare, drept de PROPRIETATE, dobandit prin Conventie, cota actuala 1/1, cota initiala 1/1 1) CHIRIAC GHEORGHITĂ - FLORIN 2) CHIRIAC ALINA LOREDANA, - soti	A1
/		
Act Administrativ nr. 17408, din 01/11/2023 emis de PRIMARIA COMUNEI PIPIRIG;		
B2	Intabulare, drept de PROPRIETATE, dobandit prin Lege, cota actuala 1/1, cota initiala 1/1 1) CHIRIAC GHEORGHITĂ - FLORIN 2) CHIRIAC ALINA LOREDANA, - soti	A1.1, A1.2

C. Partea III. SARCINI .

Inscrieri privind dezmembramintele dreptului de proprietate, drepturi reale de garanție și sarcini	Referințe
NU SUNT	

Anexa Nr. 1 La Partea I

Teren

Nr cadastral	Suprafața (mp)*	Observații / Referințe
50505	Din acte: 670 Masurata: 1.059	

* Suprafața este determinată în planul de proiecție Stereo 70.

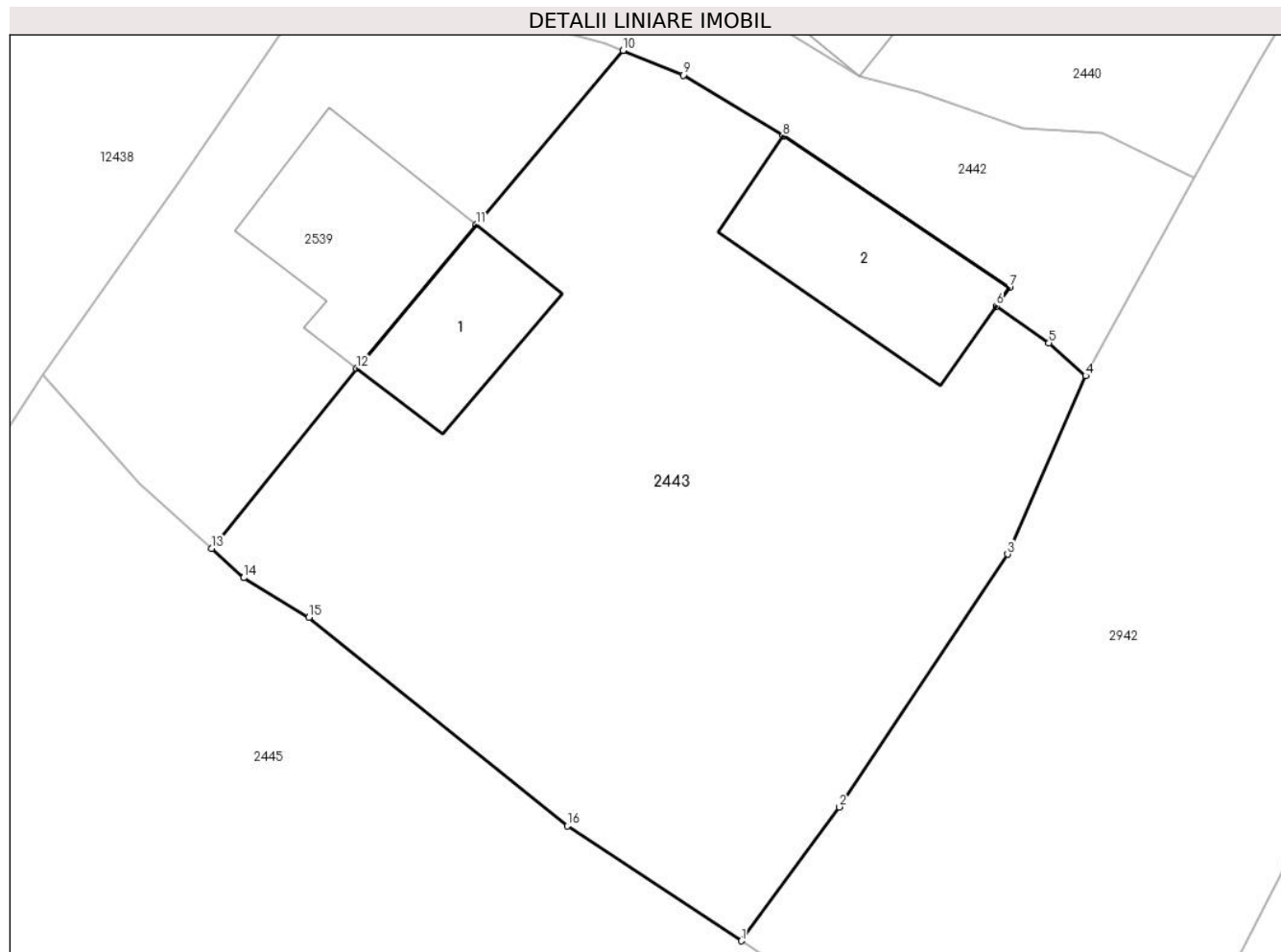

Date referitoare la teren

Crt	Categorie folosință	Intravilan	Suprafața (mp)	Tarla	Parcelă	Nr. topo	Observații / Referințe
1	curți constructii	DA	218	-	-	-	
2	faneata	DA	841	-	-	-	

Date referitoare la construcții

Crt	Număr	Destinație construcție	Supraf. (mp)	Situație juridică	Observații / Referințe
A1.1		construcții de locuințe	51	Cu acte	Nr. niveluri:2; S. construita la sol:51 mp;
A1.2		construcții anexa	80	Cu acte	Nr. niveluri:1; S. construita la sol:80 mp;

Lungime Segmente

1) Valorile lungimilor segmentelor sunt obținute din proiecție în plan.

Punct început	X / Y	Punct sfârșit	X / Y	Lungime segment (** (m)
1	580.481,06 634.312,464	2	580.485,952 634.319,161	8.293
2	580.485,952 634.319,161	3	580.494,369 634.331,808	15.192

Punct început	X / Y	Punct sfârșit	X / Y	Lungime segment (** (m)
3	580.494,369 634.331,808	4	580.498,28 634.340,737	9.748
4	580.498,28 634.340,737	5	580.496,432 634.342,383	2.475
5	580.496,432 634.342,383	6	580.493,803 634.344,226	3.211
6	580.493,803 634.344,226	7	580.494,459 634.345,162	1.143
7	580.494,459 634.345,162	8	580.483,124 634.352,731	13.63
8	580.483,124 634.352,731	9	580.478,145 634.355,782	5.839
9	580.478,145 634.355,782	10	580.475,134 634.357,014	3.253
10	580.475,134 634.357,014	11	580.467,772 634.348,291	11.414
11	580.467,772 634.348,291	12	580.461,796 634.341,094	9.355
12	580.461,796 634.341,094	13	580.454,546 634.332,092	11.558
13	580.454,546 634.332,092	14	580.456,153 634.330,633	2.171
14	580.456,153 634.330,633	15	580.459,412 634.328,649	3.815
15	580.459,412 634.328,649	16	580.472,349 634.318,213	16.622
16	580.472,349 634.318,213	1	580.481,06 634.312,464	10.437

** Lungimile segmentelor sunt determinate în planul de proiecție Stereo 70 și sunt rotunjite la 1 milimetru.

*** Distanța dintre puncte este formată din segmente cumulate ce sunt mai mici decât valoarea 1 milimetru.

**DATE DESPRE IMOBILUL NR. 2445**

Oficiul de Cadastru și Publicitate Imobiliară NEAMT
Biroul de Cadastru și Publicitate Imobiliară Targu-Neamt

A. Partea I. Descrierea imobilului

TEREN Intravilan

Adresa: Loc. Dolhesti, Str David Creangă, Jud. Neamt

Nr. Crt	Nr cadastral Nr. topografic	Suprafața* (mp)	Observații / Referințe
A1		2.995	Sector cadastral:5 Teren neimprejmuit;

Construcții

Crt	Nr cadastral Nr. topografic	Adresa	Observații / Referințe
A1.1		Loc. Dolhesti, Str David Creangă, Jud. Neamt	Nr. niveluri:1; S. construita la sol:79 mp;
A1.2		Loc. Dolhesti, Str David Creangă, Jud. Neamt	Nr. niveluri:1; S. construita la sol:92 mp;
A1.3		Loc. Dolhesti, Str David Creangă, Jud. Neamt	Nr. niveluri:1; S. construita la sol:25 mp;

B. Partea II. Proprietari și acte

Inscrieri privitoare la dreptul de proprietate și alte drepturi reale		Referințe
/		
Act Administrativ nr. 12076, din 26/08/2023 emis de PRIMARIA COMUNEI PIPIRIG;		
B1	Inscrierea posesiei, drept de PROPRIETATE, dobandit prin Lege, cota actuala 1/1, cota initiala 1/1 1) GHERASIM VALERIA	A1
Act Administrativ nr. 17408, din 01/11/2023 emis de PRIMARIA COMUNEI PIPIRIG;		
B2	Intabulare, drept de PROPRIETATE, dobandit prin Lege, cota actuala 1/1, cota initiala 1/1 1) GHERASIM VALERIA	A1.1, A1.2, A1.3

C. Partea III. SARCINI .

Inscrieri privind dezmembramintele dreptului de proprietate, drepturi reale de garanție și sarcini	Referințe
NU SUNT	

Anexa Nr. 1 La Partea I

Teren

Nr cadastral	Suprafața (mp)*	Observații / Referințe
	2.995	

* Suprafața este determinată în planul de proiecție Stereo 70.

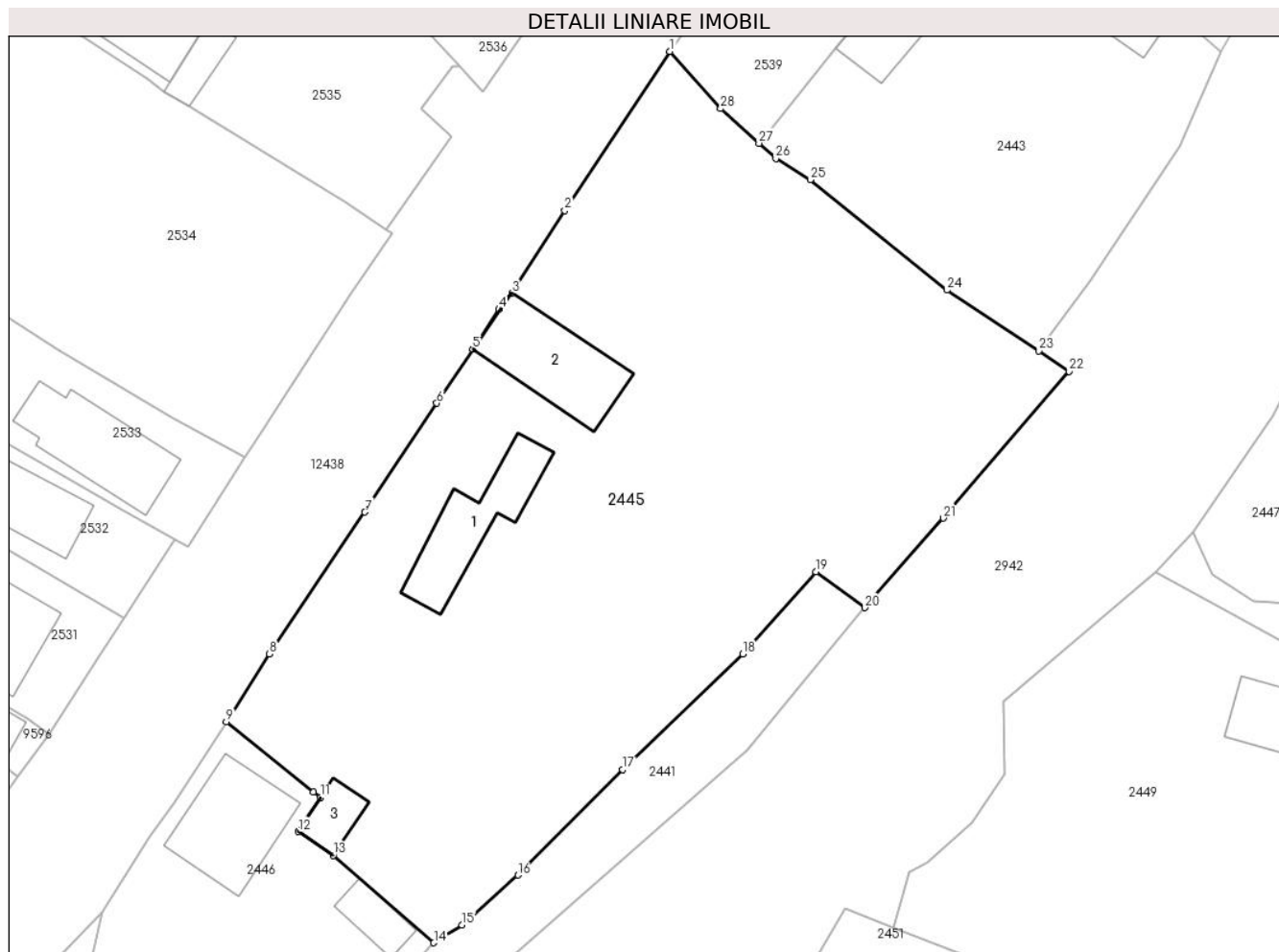

Date referitoare la teren

Crt	Categorie folosință	Intravilan	Suprafața (mp)	Tarla	Parcelă	Nr. topo	Observații / Referințe
1	curți construcții	DA	721	-	-	-	
2	faneata	DA	2.274	-	-	-	

Date referitoare la construcții

Crt	Număr	Destinație construcție	Supraf. (mp)	Situație juridică	Observații / Referințe
A1.1		construcții de locuințe	79	Cu acte	Nr. niveluri:1; S. construita la sol:79 mp;
A1.2		construcții anexa	92	Cu acte	Nr. niveluri:1; S. construita la sol:92 mp;
A1.3		construcții anexa	25	Cu acte	Nr. niveluri:1; S. construita la sol:25 mp;

Lungime Segmente

1) Valorile lungimilor segmentelor sunt obținute din proiecție în plan.

Punct început	X / Y	Punct sfârșit	X / Y	Lungime segment (** (m)	Punct început	X / Y	Punct sfârșit	X / Y	Lungime segment (** (m)
1	580.446,119 634.340,783	2	580.436,16 634.325,738	18.043	2	580.436,16 634.325,738	3	580.431,15 634.317,921	9.285

Punct început	X / Y	Punct sfârșit	X / Y	Lungime segment (** (m)
3	580.431,15 634.317,921	4	580.429,936 634.316,39	1.954
5	580.427,442 634.312,626	6	580.424,045 634.307,499	6.15
7	580.417,221 634.297,194	8	580.408,192 634.283,779	16.17
9	580.404,11 634.277,364	10	580.412,368 634.270,726	10.595
11	580.413,015 634.270,206	12	580.410,924 634.266,978	3.846
13	580.414,24 634.264,728	14	580.423,758 634.256,464	12.605
15	580.426,415 634.258,162	16	580.431,723 634.262,873	7.097
17	580.441,616 634.272,84	18	580.453,019 634.283,791	15.81
19	580.459,943 634.291,559	20	580.464,57 634.288,16	5.741
21	580.472,018 634.296,635	22	580.483,915 634.310,525	18.289
23	580.481,06 634.312,464	24	580.472,349 634.318,213	10.437
25	580.459,412 634.328,649	26	580.456,153 634.330,633	3.815
27	580.454,546 634.332,092	28	580.450,933 634.335,372	4.88

Punct început	X / Y	Punct sfârșit	X / Y	Lungime segment (** (m)
4	580.429,936 634.316,39	5	580.427,442 634.312,626	4.515
6	580.424,045 634.307,499	7	580.417,221 634.297,194	12.36
8	580.408,192 634.283,779	9	580.404,11 634.277,364	7.604
10	580.412,368 634.270,726	11	580.413,015 634.270,206	0.83
12	580.410,924 634.266,978	13	580.414,24 634.264,728	4.007
14	580.423,758 634.256,464	15	580.426,415 634.258,162	3.153
16	580.431,723 634.262,873	17	580.441,616 634.272,84	14.043
18	580.453,019 634.283,791	19	580.459,943 634.291,559	10.406
20	580.464,57 634.288,16	21	580.472,018 634.296,635	11.283
22	580.483,915 634.310,525	23	580.481,06 634.312,464	3.451
24	580.472,349 634.318,213	25	580.459,412 634.328,649	16.622
26	580.456,153 634.330,633	27	580.454,546 634.332,092	2.171
28	580.450,933 634.335,372	1	580.446,119 634.340,783	7.242

** Lungimile segmentelor sunt determinate în planul de proiecție Stereo 70 și sunt rotunjite la 1 milimetru.

*** Distanța dintre puncte este formată din segmente cumulate ce sunt mai mici decât valoarea 1 milimetru.

**DATE DESPRE IMOBILUL NR. 2446**

Oficiul de Cadastru și Publicitate Imobiliară NEAMT
Biroul de Cadastru și Publicitate Imobiliară Targu-Neamt

A. Partea I. Descrierea imobilului

TEREN Intravilan

Adresa: Loc. Dolhesti, Str David Creangă, Jud. Neamt

Nr. Crt	Nr cadastral Nr. topografic	Suprafața* (mp)	Observații / Referințe
A1		570	Sector cadastral:5 Teren neimprejmuit;

Construcții

Crt	Nr cadastral Nr. topografic	Adresa	Observații / Referințe
A1.1		Loc. Dolhesti, Str David Creangă, Jud. Neamt	Nr. niveluri:1; S. construita la sol:91 mp;
A1.2		Loc. Dolhesti, Str David Creangă, Jud. Neamt	Nr. niveluri:1; S. construita la sol:26 mp;

B. Partea II. Proprietari și acte

Inscrieri privitoare la dreptul de proprietate și alte drepturi reale		Referințe
/		
Act Administrativ nr. 9475, din 23/06/2023 emis de PRIMARIA COMUNEI PIPIRIG;		
B1	Inscrierea posesiei, drept de PROPRIETATE, dobandit prin Lege, cota actuala 1/1, cota initiala 1/1 1) GHERASIM MARIA 2) GHERASIM DUMITRU	A1
Act Administrativ nr. 17408, din 01/11/2023 emis de PRIMARIA COMUNEI PIPIRIG;		
B2	Intabulare, drept de PROPRIETATE, dobandit prin Lege, cota actuala 1/1, cota initiala 1/1 1) GHERASIM MARIA 2) GHERASIM DUMITRU	A1.1, A1.2

C. Partea III. SARCINI .

Inscrieri privind dezmembramintele dreptului de proprietate, drepturi reale de garanție și sarcini	Referințe
NU SUNT	

Anexa Nr. 1 La Partea I

Teren

Nr cadastral	Suprafața (mp)*	Observații / Referințe
	570	

* Suprafața este determinată în planul de proiecție Stereo 70.

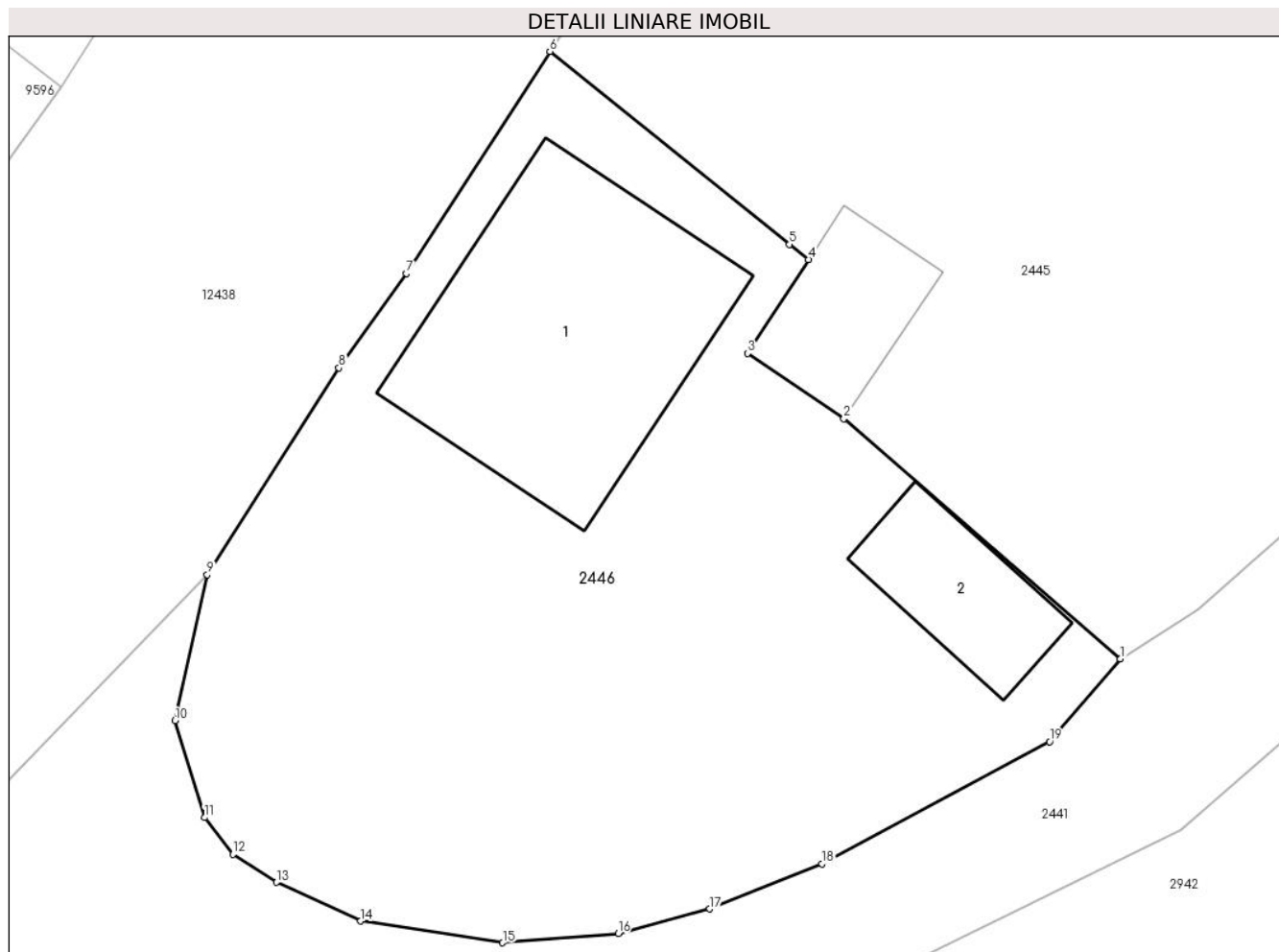

Date referitoare la teren

Crt	Categorie folosință	Intravilan	Suprafața (mp)	Tarla	Parcelă	Nr. topo	Observații / Referințe
1	curți constructii	DA	209	-	-	-	
2	faneata	DA	361	-	-	-	

Date referitoare la construcții

Crt	Număr	Destinație construcție	Supraf. (mp)	Situație juridică	Observații / Referințe
A1.1		construcții de locuințe	91	Cu acte	Nr. niveluri:1; S. construita la sol:91 mp;
A1.2		construcții anexa	26	Cu acte	Nr. niveluri:1; S. construita la sol:26 mp;

Lungime Segmente

1) Valorile lungimilor segmentelor sunt obținute din proiecție în plan.

Punct început	X / Y	Punct sfârșit	X / Y	Lungime segment (** (m)
1	580.423,758 634.256,464	2	580.414,24 634.264,728	12.605
2	580.414,24 634.264,728	3	580.410,924 634.266,978	4.007

Punct început	X / Y	Punct sfârșit	X / Y	Lungime segment (** (m)
3	580.410,924 634.266,978	4	580.413,015 634.270,206	3.846
4	580.413,015 634.270,206	5	580.412,368 634.270,726	0.83
5	580.412,368 634.270,726	6	580.404,11 634.277,364	10.595
6	580.404,11 634.277,364	7	580.399,169 634.269,724	9.099
7	580.399,169 634.269,724	8	580.396,844 634.266,476	3.994
8	580.396,844 634.266,476	9	580.392,31 634.259,361	8.437
9	580.392,31 634.259,361	10	580.391,201 634.254,342	5.14
10	580.391,201 634.254,342	11	580.392,214 634.251,009	3.484
11	580.392,214 634.251,009	12	580.393,202 634.249,744	1.605
12	580.393,202 634.249,744	13	580.394,699 634.248,778	1.782
13	580.394,699 634.248,778	14	580.397,596 634.247,445	3.189
14	580.397,596 634.247,445	15	580.402,484 634.246,701	4.944
15	580.402,484 634.246,701	16	580.406,464 634.247,016	3.992
16	580.406,464 634.247,016	17	580.409,621 634.247,866	3.269
17	580.409,621 634.247,866	18	580.413,482 634.249,412	4.159
18	580.413,482 634.249,412	19	580.421,322 634.253,618	8.897
19	580.421,322 634.253,618	1	580.423,758 634.256,464	3.746

** Lungimile segmentelor sunt determinate în planul de proiecție Stereo 70 și sunt rotunjite la 1 milimetru.

*** Distanța dintre puncte este formată din segmente cumulate ce sunt mai mici decât valoarea 1 milimetru.

**DATE DESPRE IMOBILUL NR. 2539**

Oficiul de Cadastru și Publicitate Imobiliară NEAMT
Biroul de Cadastru și Publicitate Imobiliară Targu-Neamt

A. Partea I. Descrierea imobilului

TEREN Intravilan

Adresa: Loc. Dolhesti, Str David Creangă, Jud. Neamt

Nr. Crt	Nr cadastral Nr. topografic	Suprafața* (mp)	Observații / Referințe
A1	50504	Din acte: 377 Masurata: 373	Sector cadastral:5 Teren imprejmuit;

Construcții

Crt	Nr cadastral Nr. topografic	Adresa	Observații / Referințe
A1.1	50504-C1	Loc. Dolhesti, Str David Creangă, Jud. Neamt	Nr. niveluri:2; S. construita la sol:77 mp; Casă de locuit (P+E), construită din lemn, acoperită cu tablă, compusă din: - parter - 2 camere, baie, bucătărie și hol; - etaj - 2 camere și hol.

B. Partea II. Proprietari și acte

Inscrieri privitoare la dreptul de proprietate și alte drepturi reale		Referințe
26220 / 10/08/2015		
Act Notarial nr. 1377 - contract de vanzare, din 07/08/2015 emis de NP Andronache Laura;		
B2	Intabulare, drept de PROPRIETATE, dobandit prin Conventie, cota actuala 1/1, cota initiala 1/1 1) CHIRIAC CORINA, - soti	A1, A1.1

C. Partea III. SARCINI .

Inscrieri privind dezmembramintele dreptului de proprietate, drepturi reale de garanție și sarcini	Referințe
NU SUNT	

Anexa Nr. 1 La Partea I

Teren

Nr cadastral	Suprafața (mp)*	Observații / Referințe
50504	Din acte: 377 Masurata: 373	

* Suprafața este determinată în planul de proiecție Stereo 70.

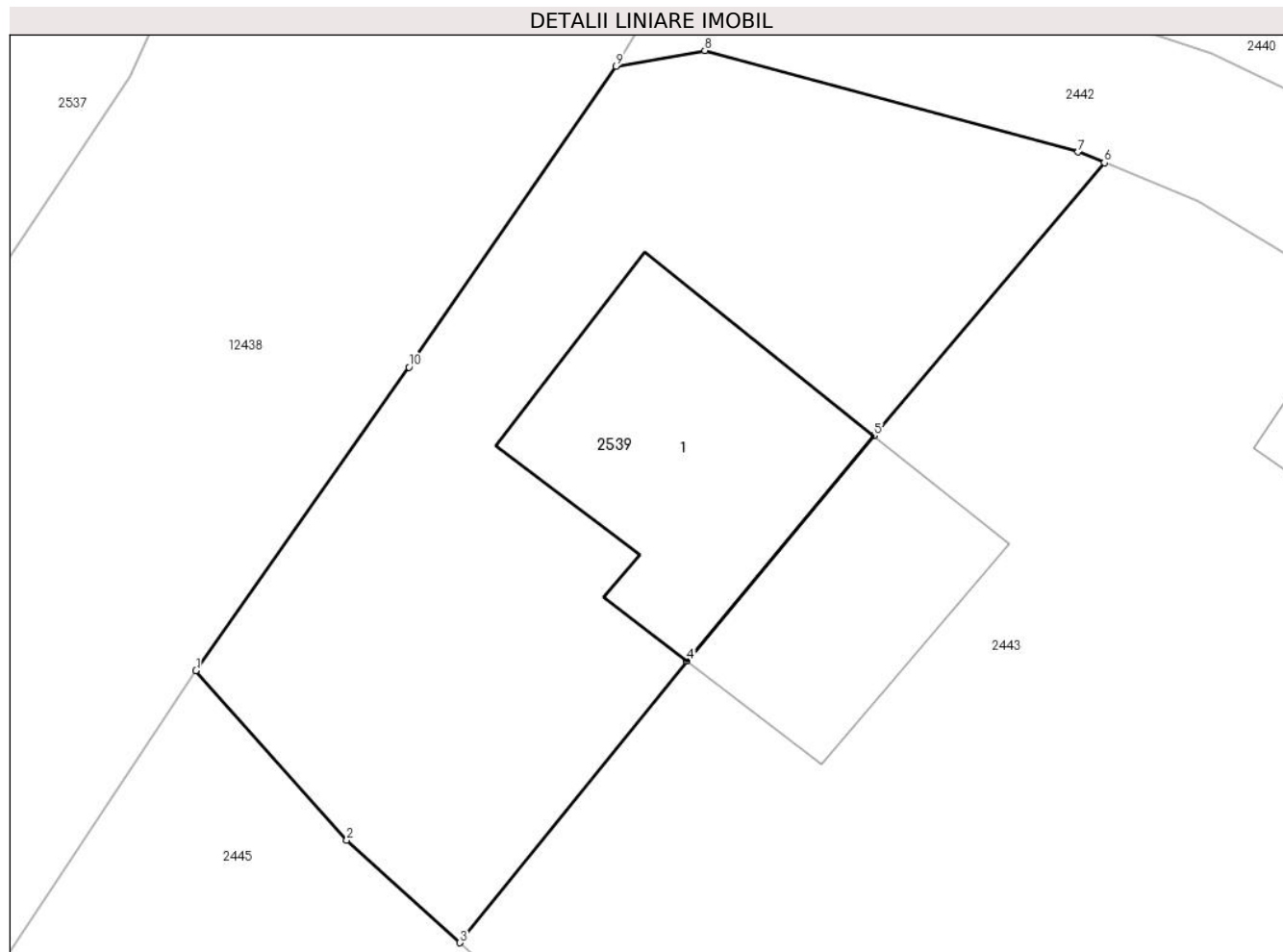

Date referitoare la teren

Crt	Categorie folosință	Intra vilan	Suprafața (mp)	Tarla	Parcelă	Nr. topo	Observații / Referințe
1	curți constructii	DA	373	-	-	-	

Date referitoare la construcții

Crt	Număr	Destinație construcție	Supraf. (mp)	Situație juridică	Observații / Referințe
A1.1	50504-C1	construcții de locuințe	77	Cu acte	Nr. niveluri:2; S. construită la sol:77 mp; Casă de locuit (P+E), construită din lemn, acoperită cu tablă, compusă din: - parter - 2 camere, baie, bucătărie și hol; - etaj - 2 camere și hol.

Lungime Segmente

1) Valorile lungimilor segmentelor sunt obținute din proiecție în plan.

Punct început	X / Y	Punct sfârșit	X / Y	Lungime segment (** (m)
1	580.446,119 634.340,783	2	580.450,933 634.335,372	7.242
2	580.450,933 634.335,372	3	580.454,546 634.332,092	4.88

Punct început	X / Y	Punct sfârșit	X / Y	Lungime segment (** (m)
3	580.454,546 634.332,092	4	580.461,796 634.341,094	11.558
4	580.461,796 634.341,094	5	580.467,772 634.348,291	9.355
5	580.467,772 634.348,291	6	580.475,134 634.357,014	11.414
6	580.475,134 634.357,014	7	580.474,295 634.357,357	0.906
7	580.474,295 634.357,357	8	580.462,37 634.360,596	12.357
8	580.462,37 634.360,596	9	580.459,542 634.360,096	2.872
9	580.459,542 634.360,096	10	580.452,922 634.350,482	11.673
10	580.452,922 634.350,482	1	580.446,119 634.340,783	11.847

** Lungimile segmentelor sunt determinate în planul de proiecție Stereo 70 și sunt rotunjite la 1 milimetru.

*** Distanța dintre puncte este formată din segmente cumulate ce sunt mai mici decât valoarea 1 milimetru.

