

**DATE DESPRE IMOBILUL NR. 1547**

Oficiul de Cadastru și Publicitate Imobiliară NEAMT
Biroul de Cadastru și Publicitate Imobiliară Targu-Neamt

A. Partea I. Descrierea imobilului

TEREN Intravilan

Adresa: Loc. Pâtâligeni, Str Pârâul Străjii, Jud. Neamt

Nr. Crt	Nr cadastral Nr. topografic	Suprafața* (mp)	Observații / Referințe
A1		1.936	Sector cadastral:45 Teren imprejmuit;

B. Partea II. Proprietari și acte

Inscrieri privitoare la dreptul de proprietate și alte drepturi reale	Referințe
/	
Act Administrativ nr. 2941, din 15/02/2023 emis de PRIMĂRIA COMUNEI PIPIRIG;	
B1	A1
Inscrierea posesiei, drept de PROPRIETATE, dobandit prin Lege, cota actuala 1/1, cota initiala 1/1	
1) IONIȚĂ ALEXANDRU	

C. Partea III. SARCINI .

Inscrieri privind dezmembramintele dreptului de proprietate, drepturi reale de garanție și sarcini	Referințe
NU SUNT	

Anexa Nr. 1 La Partea I

Teren

Nr cadastral	Suprafața (mp)*	Observații / Referințe
	1.936	

* Suprafața este determinată în planul de proiecție Stereo 70.

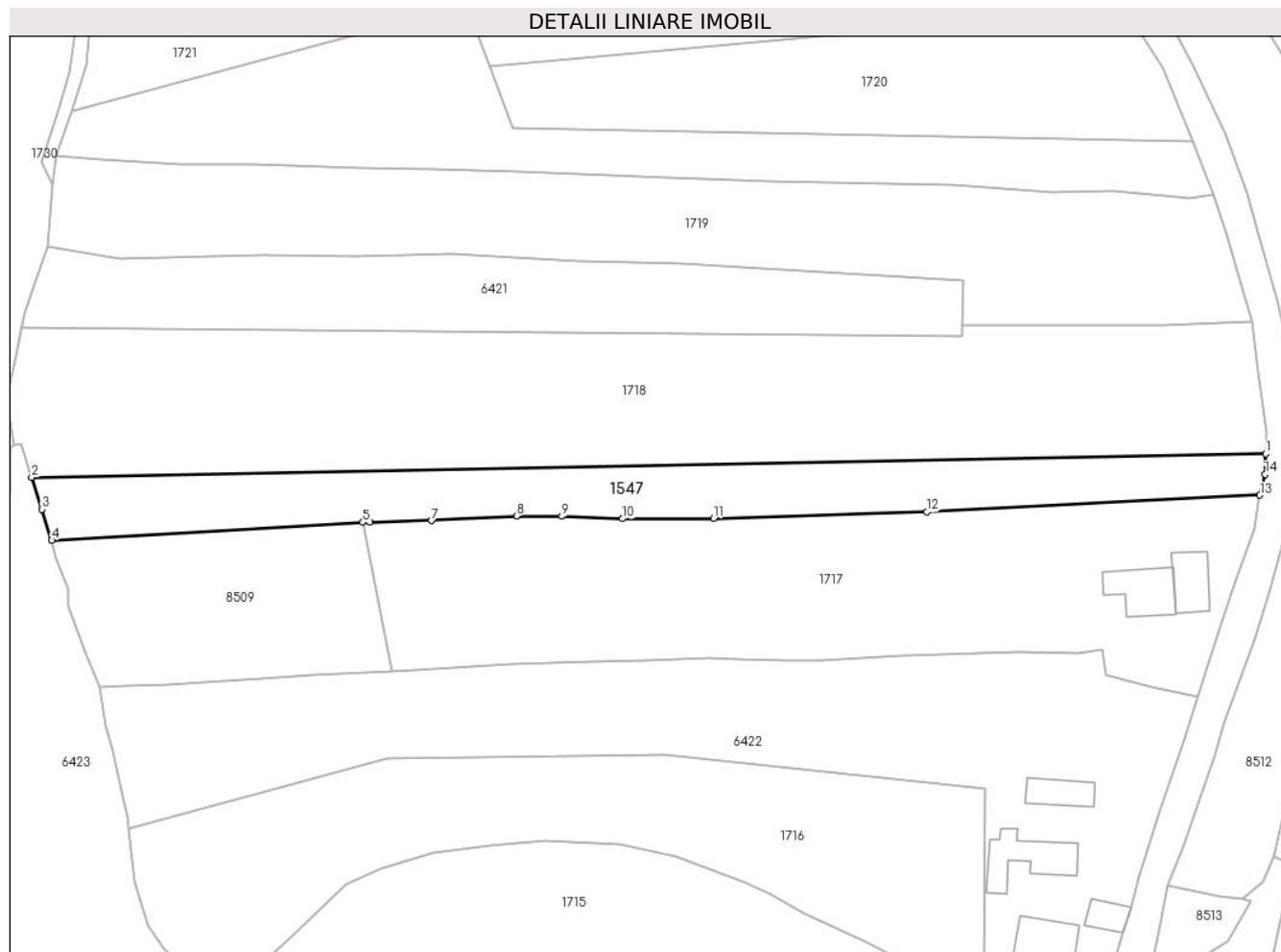

Date referitoare la teren

Crt	Categorie folosință	Intra vilan	Suprafața (mp)	Tarla	Parcelă	Nr. topo	Observații / Referințe
1	faneata	DA	1.936	-	-	-	

Lungime Segmente

1) Valorile lungimilor segmentelor sunt obținute din proiecție în plan.

Punct început	X / Y	Punct sfârșit	X / Y	Lungime segment (** (m)
1	584.119,315 637.582,052	2	583.903,018 637.577,914	216.337
2	583.903,018 637.577,914	3	583.904,858 637.572,365	5.846
3	583.904,858 637.572,365	4	583.906,542 637.566,921	5.699
4	583.906,542 637.566,921	5	583.961,084 637.570,06	54.632
5	583.961,084 637.570,06	6	583.962,349 637.570,133	1.267

Punct început	X / Y	Punct sfârşit	X / Y	Lungime segment (** (m)
6	583.962,349 637.570,133	7	583.973,054 637.570,386	10.708
7	583.973,054 637.570,386	8	583.988,036 637.571,165	15.002
8	583.988,036 637.571,165	9	583.995,929 637.571,102	7.893
9	583.995,929 637.571,102	10	584.006,597 637.570,686	10.676
10	584.006,597 637.570,686	11	584.022,533 637.570,77	15.936
11	584.022,533 637.570,77	12	584.059,911 637.571,874	37.394
12	584.059,911 637.571,874	13	584.118,284 637.574,82	58.447
13	584.118,284 637.574,82	14	584.119,208 637.578,463	3.758
14	584.119,208 637.578,463	1	584.119,315 637.582,052	3.591

** Lungimile segmentelor sunt determinate în planul de proiecție Stereo 70 și sunt rotunjite la 1 milimetru.

*** Distanța dintre puncte este formată din segmente cumulate ce sunt mai mici decât valoarea 1 milimetru.

**DATE DESPRE IMOBILUL NR. 1711**

Oficiul de Cadastru și Publicitate Imobiliară NEAMT
Biroul de Cadastru și Publicitate Imobiliară Targu-Neamt

A. Partea I. Descrierea imobilului

TEREN Extravilan

Adresa: Jud. Neamt

Nr. Crt	Nr cadastral Nr. topografic	Suprafața* (mp)	Observații / Referințe
A1		16.569	Sector cadastral:45 Teren imprejmuit;

B. Partea II. Proprietari și acte

Inscrieri privitoare la dreptul de proprietate și alte drepturi reale		Referințe
/		
Act Normativ nr. 7, din 13/03/1996 emis de GUVERNUL ROMANIEI;		
B1	Inscrierea provizorie, drept de PROPRIETATE, dobandit prin Lege, cota actuala 1/1, cota initiala 1/1 1) COMUNA PIPIRIG, CIF:99999999999999, PROPRIETAR NEIDENTIFICAT	A1

C. Partea III. SARCINI .

Inscrieri privind dezmembramintele dreptului de proprietate, drepturi reale de garanție și sarcini	Referințe
NU SUNT	

Anexa Nr. 1 La Partea I

Teren

Nr cadastral	Suprafața (mp)*	Observații / Referințe
	16.569	

* Suprafața este determinată în planul de proiecție Stereo 70.

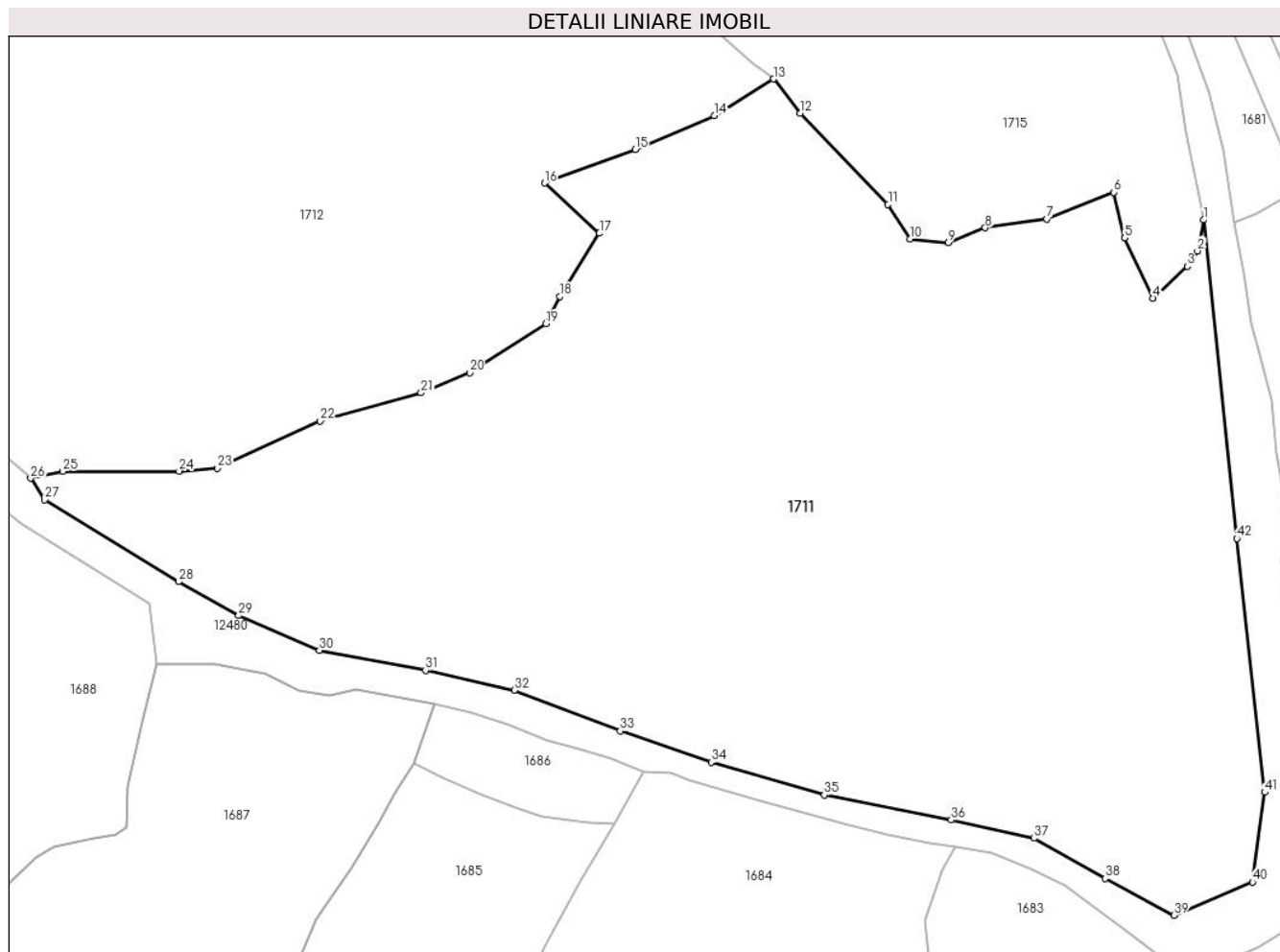

Date referitoare la teren

Crt	Categorie folosință	Intravilan	Suprafața (mp)	Tarla	Parcelă	Nr. topo	Observații / Referințe
1	padure	NU	16.569	-	-	-	

Lungime Segmente

1) Valorile lungimilor segmentelor sunt obținute din proiecție în plan.

Punct început	X / Y	Punct sfârșit	X / Y	Lungime segment
1	584.115,166 637.362,854	2	584.114,026 637.357,366	5.605
4	584.106,065 637.348,991	5	584.101,099 637.359,63	11.741
7	584.087,287 637.362,981	8	584.076,336 637.361,45	11.058
10	584.062,996 637.359,494	11	584.059,075 637.365,61	7.265
13	584.038,741 637.387,832	14	584.028,228 637.381,342	12.355
16	583.998,118 637.369,399	17	584.007,829 637.360,487	13.181
2	584.114,026 637.357,366	3	584.112,179 637.354,665	3.272
5	584.101,099 637.359,63	6	584.099,164 637.367,75	8.347
8	584.076,336 637.361,45	9	584.069,779 637.358,846	7.055
11	584.059,075 637.365,61	12	584.043,506 637.381,754	22.428
14	584.028,228 637.381,342	15	584.014,176 637.375,318	15.289
17	584.007,829 637.360,487	18	584.000,838 637.349,302	13.19
3	584.112,179 637.354,665	4	584.106,065 637.348,991	8.341
6	584.099,164 637.367,75	7	584.087,287 637.362,981	12.799
9	584.069,779 637.358,846	10	584.062,996 637.359,494	6.814
12	584.043,506 637.381,754	13	584.038,741 637.387,832	7.723
15	584.014,176 637.375,318	16	583.998,118 637.369,399	17.114
18	584.000,838 637.349,302	19	583.998,375 637.344,438	5.452

Punct început	X / Y	Punct sfârșit	X / Y	Lungime segment	Punct început	X / Y	Punct sfârșit	X / Y	Lungime segment	Punct început	X / Y	Punct sfârșit	X / Y	Lungime segment
19	583.998,375 637.344,438	20	583.984,807 637.335,795	16.087	20	583.984,807 637.335,795	21	583.976,214 637.332,181	9.322	21	583.976,214 637.332,181	22	583.958,3 637.327,185	18.598
22	583.958,3 637.327,185	23	583.940,038 637.318,854	20.073	23	583.940,038 637.318,854	24	583.933,232 637.318,325	6.827	24	583.933,232 637.318,325	25	583.912,55 637.318,289	20.682
25	583.912,55 637.318,289	26	583.906,904 637.317,067	5.777	26	583.906,904 637.317,067	27	583.909,379 637.313,218	4.576	27	583.909,379 637.313,218	28	583.933,151 637.298,712	27.848
28	583.933,151 637.298,712	29	583.943,835 637.292,729	12.245	29	583.943,835 637.292,729	30	583.958,133 637.286,523	15.587	30	583.958,133 637.286,523	31	583.976,973 637.282,982	19.17
31	583.976,973 637.282,982	32	583.992,747 637.279,469	16.16	32	583.992,747 637.279,469	33	584.011,571 637.272,244	20.163	33	584.011,571 637.272,244	34	584.027,692 637.266,702	17.047
34	584.027,692 637.266,702	35	584.047,786 637.260,913	20.911	35	584.047,786 637.260,913	36	584.070,29 637.256,46	22.94	36	584.070,29 637.256,46	37	584.085,019 637.253,233	15.078
37	584.085,019 637.253,233	38	584.097,628 637.246,111	14.481	38	584.097,628 637.246,111	39	584.109,838 637.239,601	13.837	39	584.109,838 637.239,601	40	584.123,792 637.245,457	15.133
40	584.123,792 637.245,457	41	584.125,95 637.261,384	16.073	41	584.125,95 637.261,384	42	584.120,99 637.306,37	45.259	42	584.120,99 637.306,37	1	584.115,166 637.362,854	56.783

** Lungimile segmentelor sunt determinate în planul de proiecție Stereo 70 și sunt rotunjite la 1 milimetru.

*** Distanța dintre puncte este formată din segmente cumulate ce sunt mai mici decât valoarea 1 milimetru.

**DATE DESPRE IMOBILUL NR. 1712**

Oficiul de Cadastru și Publicitate Imobiliară NEAMT
Biroul de Cadastru și Publicitate Imobiliară Targu-Neamt

A. Partea I. Descrierea imobilului

TEREN Extravilan

Adresa: Jud. Neamt

Nr. Crt	Nr cadastral Nr. topografic	Suprafața* (mp)	Observații / Referințe
A1		16.059	Sector cadastral:45 Teren neimprejmuit;

B. Partea II. Proprietari și acte

Inscrieri privitoare la dreptul de proprietate și alte drepturi reale		Referințe
/		
Act Normativ nr. 7, din 13/03/1996 emis de GUVERNUL ROMANIEI;		
B1	Inscrierea provizorie, drept de PROPRIETATE, dobandit prin Lege, cota actuala 1/1, cota initiala 1/1 1) COMUNA PIPIRIG, CIF:99999999999999, PROPRIETAR NEIDENTIFICAT	A1

C. Partea III. SARCINI .

Inscrieri privind dezmembramintele dreptului de proprietate, drepturi reale de garanție și sarcini	Referințe
NU SUNT	

Anexa Nr. 1 La Partea I

Teren

Nr cadastral	Suprafața (mp)*	Observații / Referințe
	16.059	

* Suprafața este determinată în planul de proiecție Stereo 70.

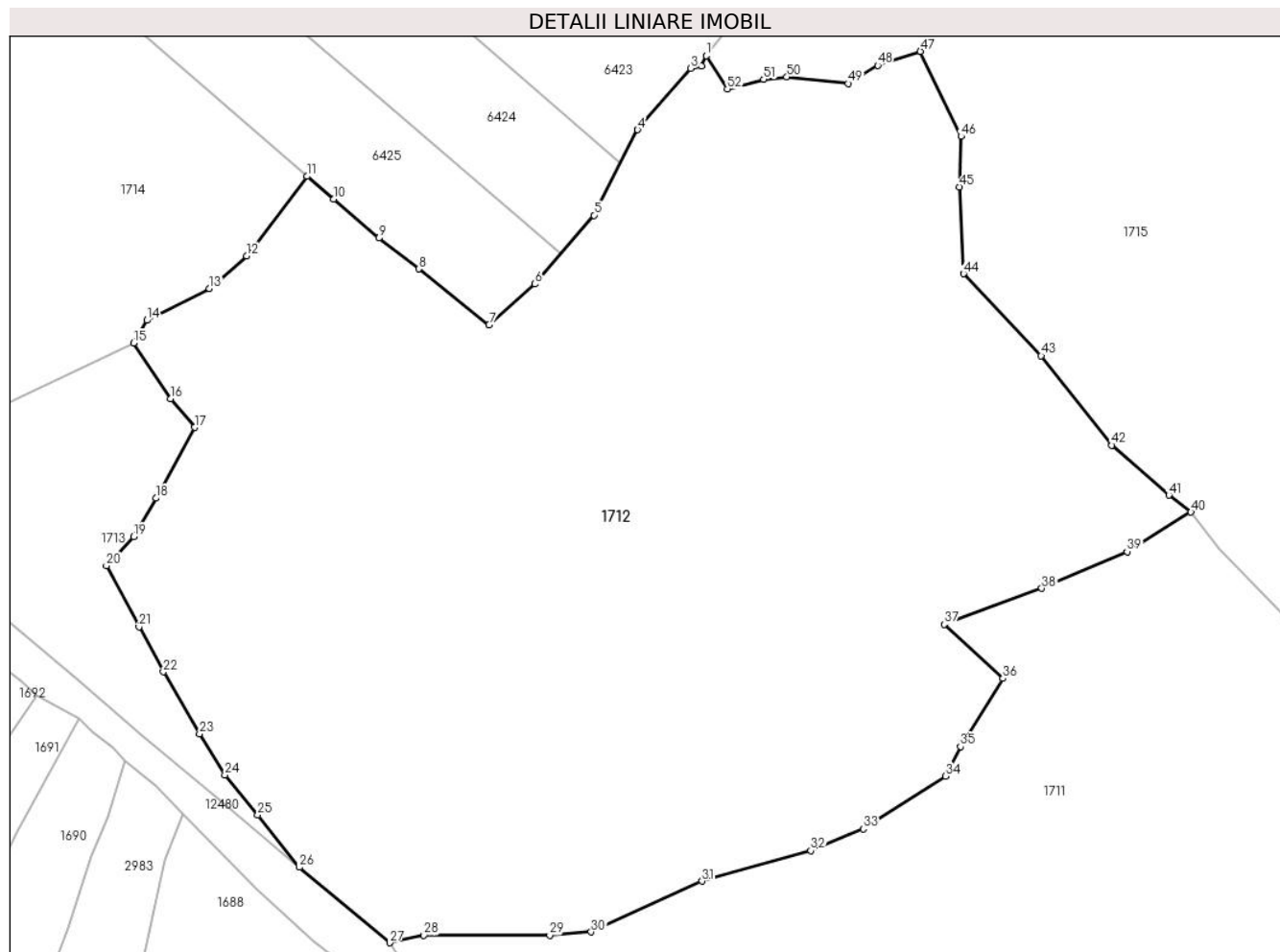

Date referitoare la teren

Crt	Categorie folosință	Intravilan	Suprafața (mp)	Tarla	Parcelă	Nr. topo	Observații / Referințe
1	padure	NU	16.059	-	-	-	

Lungime Segmente

1) Valorile lungimilor segmentelor sunt obținute din proiecție în plan.

Punct început	X / Y	Punct sfârșit	X / Y	Lungime segment
1	583.959,024 637.462,812	2	583.958,242 637.461,082	1.899
4	583.947,704 637.450,643	5	583.940,524 637.436,605	15.768
7	583.923,255 637.418,619	8	583.911,686 637.427,782	14.758
10	583.897,699 637.439,254	11	583.893,313 637.443,013	5.776
13	583.877,278 637.424,545	14	583.866,952 637.419,356	11.556
16	583.870,87 637.406,44	17	583.874,802 637.401,752	6.119
2	583.958,242 637.461,082	3	583.956,476 637.460,742	1.798
5	583.940,524 637.436,605	6	583.930,783 637.425,292	14.929
8	583.911,686 637.427,782	9	583.905,108 637.432,85	8.304
11	583.893,313 637.443,013	12	583.883,354 637.429,927	16.445
14	583.866,952 637.419,356	15	583.864,774 637.415,612	4.331
17	583.874,802 637.401,752	18	583.868,445 637.390,116	13.259
3	583.956,476 637.460,742	4	583.947,704 637.450,643	13.377
6	583.930,783 637.425,292	7	583.923,255 637.418,619	10.06
9	583.905,108 637.432,85	10	583.897,699 637.439,254	9.793
12	583.883,354 637.429,927	13	583.877,278 637.424,545	8.117
15	583.864,774 637.415,612	16	583.870,87 637.406,44	11.013
18	583.868,445 637.390,116	19	583.864,79 637.383,774	7.32

Punct început	X / Y	Punct sfârșit	X / Y	Lungime segment	Punct început	X / Y	Punct sfârșit	X / Y	Lungime segment	Punct început	X / Y	Punct sfârșit	X / Y	Lungime segment
19	583.864,79 637.383,774	20	583.860,304 637.379,02	6.536	20	583.860,304 637.379,02	21	583.865,679 637.368,973	11.394	21	583.865,679 637.368,973	22	583.869,686 637.361,582	8.407
22	583.869,686 637.361,582	23	583.875,646 637.351,395	11.802	23	583.875,646 637.351,395	24	583.879,813 637.344,623	7.951	24	583.879,813 637.344,623	25	583.885,201 637.338,088	8.47
25	583.885,201 637.338,088	26	583.892,08 637.329,468	11.028	26	583.892,08 637.329,468	27	583.906,904 637.317,067	19.327	27	583.906,904 637.317,067	28	583.912,55 637.318,289	5.777
28	583.912,55 637.318,289	29	583.933,232 637.318,325	20.682	29	583.933,232 637.318,325	30	583.940,038 637.318,854	6.827	30	583.940,038 637.318,854	31	583.958,3 637.327,185	20.073
31	583.958,3 637.327,185	32	583.976,214 637.332,181	18.598	32	583.976,214 637.332,181	33	583.984,807 637.335,795	9.322	33	583.984,807 637.335,795	34	583.998,375 637.344,438	16.087
34	583.998,375 637.344,438	35	584.000,838 637.349,302	5.452	35	584.000,838 637.349,302	36	584.007,829 637.360,487	13.19	36	584.007,829 637.360,487	37	583.998,118 637.369,399	13.181
37	583.998,118 637.369,399	38	584.014,176 637.375,318	17.114	38	584.014,176 637.375,318	39	584.028,228 637.381,342	15.289	39	584.028,228 637.381,342	40	584.038,741 637.387,832	12.355
40	584.038,741 637.387,832	41	584.035,127 637.390,61	4.558	41	584.035,127 637.390,61	42	584.025,703 637.398,811	12.493	42	584.025,703 637.398,811	43	584.014,097 637.413,504	18.724
43	584.014,097 637.413,504	44	584.001,327 637.426,996	18.577	44	584.001,327 637.426,996	45	584.000,628 637.441,271	14.292	45	584.000,628 637.441,271	46	584.000,939 637.449,567	8.302
46	584.000,939 637.449,567	47	583.994,225 637.463,529	15.492	47	583.994,225 637.463,529	48	583.987,217 637.461,235	7.374	48	583.987,217 637.461,235	49	583.982,335 637.458,251	5.722
49	583.982,335 637.458,251	50	583.972,248 637.459,35	10.147	50	583.972,248 637.459,35	51	583.968,447 637.458,948	3.822	51	583.968,447 637.458,948	52	583.962,465 637.457,349	6.192
52	583.962,465 637.457,349	1	583.959,024 637.462,812	6.456										

** Lungimile segmentelor sunt determinate în planul de proiecție Stereo 70 și sunt rotunjite la 1 milimetru.

*** Distanța dintre puncte este formată din segmente cumulate ce sunt mai mici decât valoarea 1 milimetru.

**DATE DESPRE IMOBILUL NR. 1713**

Oficiul de Cadastru și Publicitate Imobiliară NEAMT
Biroul de Cadastru și Publicitate Imobiliară Targu-Neamt

A. Partea I. Descrierea imobilului

TEREN Necunoscut

Adresa: Loc. Pâtâligeni, Jud. Neamt, si extravilan UAT Pipirig

Nr. Crt	Nr cadastral Nr. topografic	Suprafața* (mp)	Observații / Referințe
A1		3.908	Sector cadastral:45 Teren neimprejmuit;

B. Partea II. Proprietari și acte

Inscrieri privitoare la dreptul de proprietate și alte drepturi reale		Referințe
/		
Act Normativ nr. 7, din 13/03/1996 emis de GUVERNUL ROMANIEI;		
B1	Inscrierea provizorie, drept de PROPRIETATE, dobandit prin Lege, cota actuala 1/1, cota initiala 1/1 1) COMUNA PIPIRIG , CIF:99999999999999, PROPRIETAR NEIDENTIFICAT	A1

C. Partea III. SARCINI .

Inscrieri privind dezmembramintele dreptului de proprietate, drepturi reale de garanție și sarcini	Referințe
NU SUNT	

Anexa Nr. 1 La Partea I

Teren

Nr cadastral	Suprafața (mp)*	Observații / Referințe
	3.908	

* Suprafața este determinată în planul de proiecție Stereo 70.

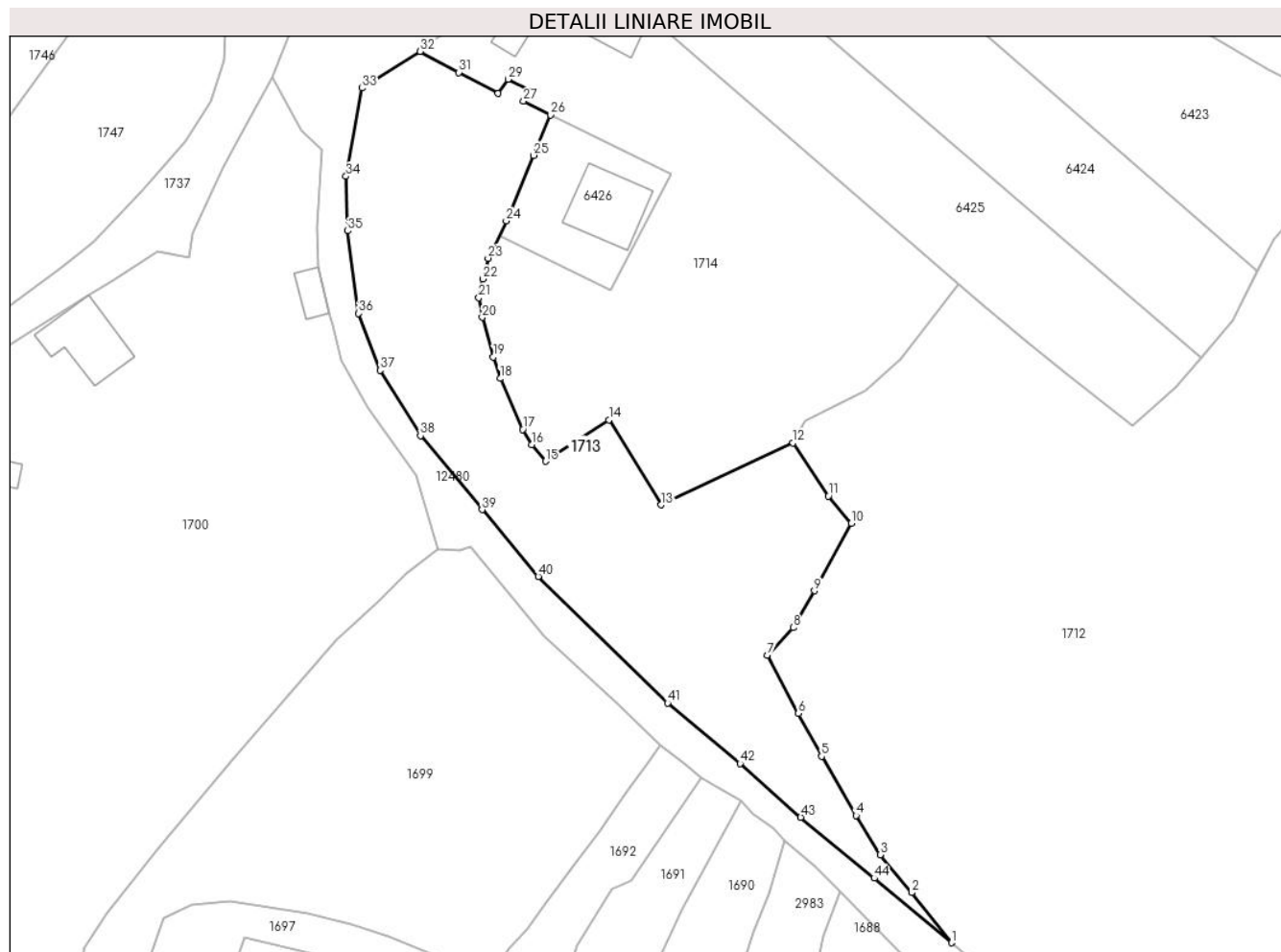

Date referitoare la teren

Crt	Categorie folosință	Intravilan	Suprafața (mp)	Tarla	Parcelă	Nr. topo	Observații / Referințe
1	faneata	DA	3.075	-	-	-	
2	padure	NU	833	-	-	-	

Lungime Segmente

1) Valorile lungimilor segmentelor sunt obținute din proiecție în plan.

Punct început	X / Y	Punct sfârșit	X / Y	Lungime segment	Punct început	X / Y	Punct sfârșit	X / Y	Lungime segment	Punct început	X / Y	Punct sfârșit	X / Y	Lungime segment
1	583.892,08 637.329,468	2	583.885,201 637.338,088	11.028	2	583.885,201 637.338,088	3	583.879,813 637.344,623	8.47	3	583.879,813 637.344,623	4	583.875,646 637.351,395	7.951
4	583.875,646 637.351,395	5	583.869,686 637.361,582	11.802	5	583.869,686 637.361,582	6	583.865,679 637.368,973	8.407	6	583.865,679 637.368,973	7	583.860,304 637.379,02	11.394
7	583.860,304 637.379,02	8	583.864,79 637.383,774	6.536	8	583.864,79 637.383,774	9	583.868,445 637.390,116	7.32	9	583.868,445 637.390,116	10	583.874,802 637.401,752	13.259
10	583.874,802 637.401,752	11	583.870,87 637.406,44	6.119	11	583.870,87 637.406,44	12	583.864,774 637.415,612	11.013	12	583.864,774 637.415,612	13	583.842,008 637.404,899	25.161
13	583.842,008 637.404,899	14	583.833,003 637.419,525	17.176	14	583.833,003 637.419,525	15	583.822,096 637.412,408	13.024	15	583.822,096 637.412,408	16	583.819,689 637.415,253	3.727

Punct început	X / Y	Punct sfârșit	X / Y	Lungime segment	Punct început	X / Y	Punct sfârșit	X / Y	Lungime segment	Punct început	X / Y	Punct sfârșit	X / Y	Lungime segment
16	583.819,689 637.415,253	17	583.818,134 637.417,888	3.06	17	583.818,134 637.417,888	18	583.814,285 637.426,682	9.599	18	583.814,285 637.426,682	19	583.813,072 637.430,384	3.896
19	583.813,072 637.430,384	20	583.811,177 637.437,204	7.078	20	583.811,177 637.437,204	21	583.810,578 637.440,591	3.44	21	583.810,578 637.440,591	22	583.811,265 637.443,812	3.293
22	583.811,265 637.443,812	23	583.812,183 637.447,41	3.713	23	583.812,183 637.447,41	24	583.815,291 637.453,816	7.12	24	583.815,291 637.453,816	25	583.820,003 637.465,126	12.25 2
25	583.820,003 637.465,126	26	583.822,912 637.472,092	7.549	26	583.822,912 637.472,092	27	583.818,308 637.474,474	5.184	27	583.818,308 637.474,474	28	583.819,485 637.476,225	2.11
28	583.819,485 637.476,225	29	583.815,635 637.478,229	4.34	29	583.815,635 637.478,229	30	583.813,882 637.475,777	3.014	30	583.813,882 637.475,777	31	583.807,139 637.479,409	7.659
31	583.807,139 637.479,409	32	583.800,479 637.483,029	7.58	32	583.800,479 637.483,029	33	583.790,421 637.476,714	11.87 6	33	583.790,421 637.476,714	34	583.787,675 637.461,504	15.45 6
34	583.787,675 637.461,504	35	583.787,967 637.452,109	9.4	35	583.787,967 637.452,109	36	583.789,83 637.437,892	14.33 9	36	583.789,83 637.437,892	37	583.793,559 637.428,078	10.49 9
37	583.793,559 637.428,078	38	583.800,516 637.416,835	13.22 1	38	583.800,516 637.416,835	39	583.811,131 637.404,062	16.60 8	39	583.811,131 637.404,062	40	583.820,832 637.392,587	15.02 6
40	583.820,832 637.392,587	41	583.843,131 637.370,747	31.21 3	41	583.843,131 637.370,747	42	583.855,62 637.360,337	16.25 9	42	583.855,62 637.360,337	43	583.866,099 637.351,106	13.96 5
43	583.866,099 637.351,106	44	583.878,784 637.340,59	16.47 7	44	583.878,784 637.340,59	1	583.892,08 637.329,468	17.33 4					

** Lungimile segmentelor sunt determinate în planul de proiecție Stereo 70 și sunt rotunjite la 1 milimetru.

*** Distanța dintre puncte este formată din segmente cumulate ce sunt mai mici decât valoarea 1 milimetru.

**DATE DESPRE IMOBILUL NR. 1714**

Oficiul de Cadastru și Publicitate Imobiliară NEAMT
Biroul de Cadastru și Publicitate Imobiliară Targu-Neamt

A. Partea I. Descrierea imobilului

TEREN Necunoscut

Adresa: Loc. Pâtâligeni, Jud. Neamt, si extravilan UAT Pipirig

Nr. Crt	Nr cadastral Nr. topografic	Suprafața* (mp)	Observații / Referințe
A1		4.093	Sector cadastral:45 Teren neimprejmit;

Construcții

Crt	Nr cadastral Nr. topografic	Adresa	Observații / Referințe
A1.1		Loc. Pâtâligeni, Jud. Neamt, si extravilan UAT Pipirig	Nr. niveluri:1; S. construita la sol:76 mp;
A1.2		Loc. Pâtâligeni, Jud. Neamt, si extravilan UAT Pipirig	Nr. niveluri:1; S. construita la sol:59 mp;

B. Partea II. Proprietari și acte

Inscrieri privitoare la dreptul de proprietate și alte drepturi reale		Referințe
/		
Act Normativ nr. 7, din 13/03/1996 emis de GUVERNUL ROMANIEI;		
B1	Inscrierea provizorie, drept de PROPRIETATE, dobandit prin Lege, cota actuala 1/1, cota initiala 1/1 1) COMUNA PIPIRIG , CIF:9999999999999, PROPRIETAR NEIDENTIFICAT	A1, A1.1, A1.2

C. Partea III. SARCINI .

Inscrieri privind dezmembramintele dreptului de proprietate, drepturi reale de garanție și sarcini	Referințe
NU SUNT	

Anexa Nr. 1 La Partea I

Teren

Nr cadastral	Suprafața (mp)*	Observații / Referințe
	4.093	

* Suprafața este determinată în planul de proiecție Stereo 70.

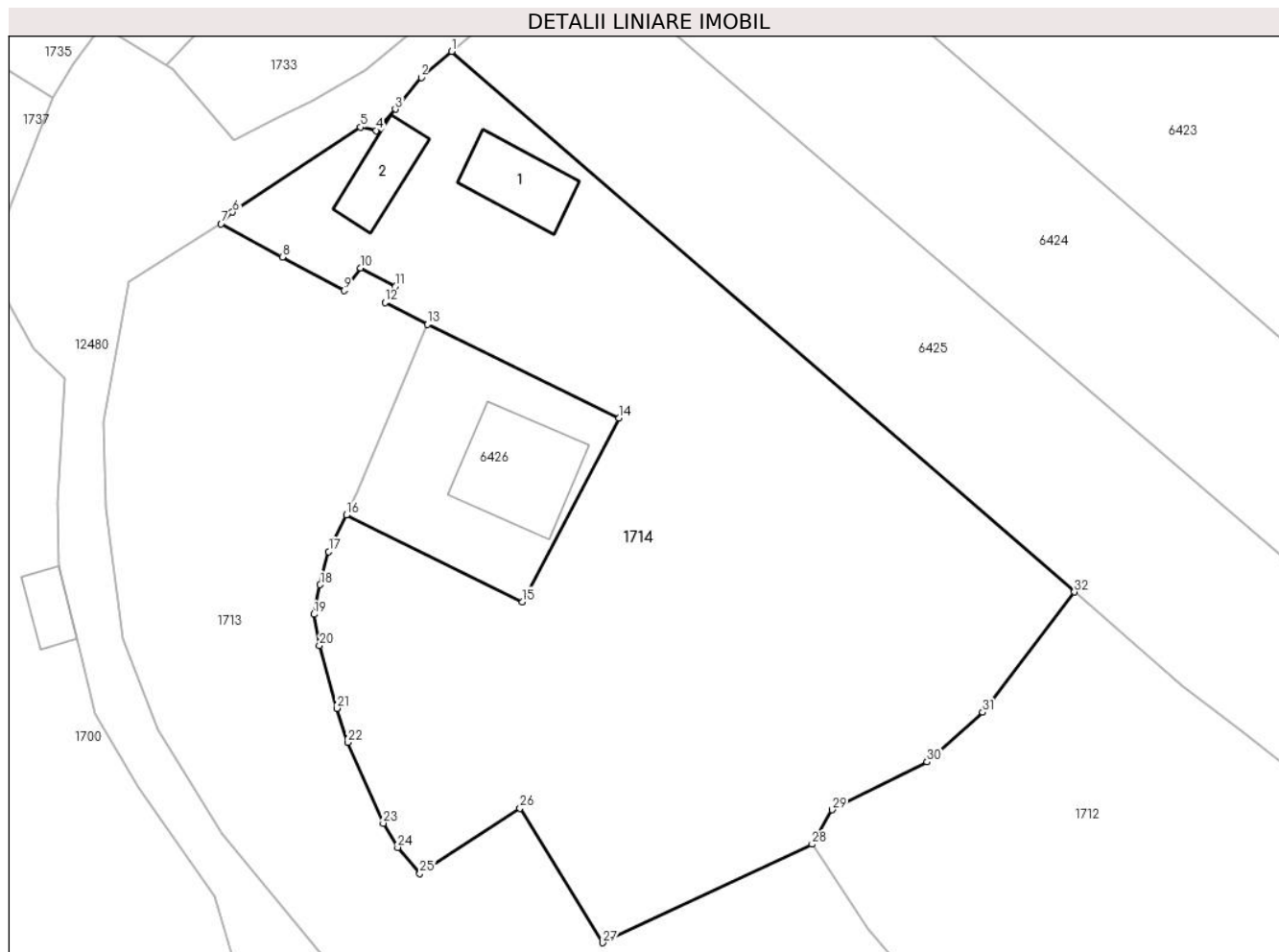

Date referitoare la teren

Crt	Categorie folosință	Intravilan	Suprafața (mp)	Tarla	Parcelă	Nr. topo	Observații / Referințe
1	curți construcții	DA	960	-	-	-	
2	faneata	DA	1.705	-	-	-	
2	faneata	NU	454	-	-	-	
3	padure	NU	974	-	-	-	

Date referitoare la construcții

Crt	Număr	Destinație construcție	Supraf. (mp)	Situație juridică	Observații / Referințe
A1.1		construcții de locuințe	76	Cu acte	Nr. niveluri:1; S. construita la sol:76 mp;
A1.2		construcții anexa	59	Cu acte	Nr. niveluri:1; S. construita la sol:59 mp;

Lungime Segmente

1) Valorile lungimilor segmentelor sunt obținute din proiecție în plan.

Punct început	X / Y	Punct sfârșit	X / Y	Lungime segment (** (m))
1	583.825,572 637.501,764	2	583.822,251 637.498,918	4.374

Punct început	X / Y	Punct sfârșit	X / Y	Lungime segment (** (m))
2	583.822,251 637.498,918	3	583.819,438 637.495,487	4.437

Punct început	X / Y	Punct sfârșit	X / Y	Lungime segment (** (m)
3	583.819,438 637.495,487	4	583.817,327 637.493,161	3.141
5	583.815,653 637.493,523	6	583.801,741 637.484,303	16.69
7	583.800,479 637.483,029	8	583.807,139 637.479,409	7.58
9	583.813,882 637.475,777	10	583.815,635 637.478,229	3.014
11	583.819,485 637.476,225	12	583.818,308 637.474,474	2.11
13	583.822,912 637.472,092	14	583.843,775 637.461,902	23.219
15	583.833,262 637.441,944	16	583.814,106 637.451,373	21.351
17	583.812,183 637.447,41	18	583.811,265 637.443,812	3.713
19	583.810,578 637.440,591	20	583.811,177 637.437,204	3.44
21	583.813,072 637.430,384	22	583.814,285 637.426,682	3.896
23	583.818,134 637.417,888	24	583.819,689 637.415,253	3.06
25	583.822,096 637.412,408	26	583.833,003 637.419,525	13.024
27	583.842,008 637.404,899	28	583.864,774 637.415,612	25.161
29	583.866,952 637.419,356	30	583.877,278 637.424,545	11.556
31	583.883,354 637.429,927	32	583.893,313 637.443,013	16.445

Punct început	X / Y	Punct sfârșit	X / Y	Lungime segment (** (m)
4	583.817,327 637.493,161	5	583.815,653 637.493,523	1.713
6	583.801,741 637.484,303	7	583.800,479 637.483,029	1.793
8	583.807,139 637.479,409	9	583.813,882 637.475,777	7.659
10	583.815,635 637.478,229	11	583.819,485 637.476,225	4.34
12	583.818,308 637.474,474	13	583.822,912 637.472,092	5.184
14	583.843,775 637.461,902	15	583.833,262 637.441,944	22.558
16	583.814,106 637.451,373	17	583.812,183 637.447,41	4.405
18	583.811,265 637.443,812	19	583.810,578 637.440,591	3.293
20	583.811,177 637.437,204	21	583.813,072 637.430,384	7.078
22	583.814,285 637.426,682	23	583.818,134 637.417,888	9.599
24	583.819,689 637.415,253	25	583.822,096 637.412,408	3.727
26	583.833,003 637.419,525	27	583.842,008 637.404,899	17.176
28	583.864,774 637.415,612	29	583.866,952 637.419,356	4.331
30	583.877,278 637.424,545	31	583.883,354 637.429,927	8.117
32	583.893,313 637.443,013	1	583.825,572 637.501,764	89.669

** Lungimile segmentelor sunt determinate în planul de proiecție Stereo 70 și sunt rotunjite la 1 milimetru.

*** Distanța dintre puncte este formată din segmente cumulate ce sunt mai mici decât valoarea 1 milimetru.

**DATE DESPRE IMOBILUL NR. 1715**

Oficiul de Cadastru și Publicitate Imobiliară NEAMT
 Biroul de Cadastru și Publicitate Imobiliară Targu-Neamt

A. Partea I. Descrierea imobilului

TEREN Extravilan

Adresa: Jud. Neamt

Nr. Crt	Nr cadastral Nr. topografic	Suprafața* (mp)	Observații / Referințe
A1		13.530	Sector cadastral:45 Teren neimpregmuit;

B. Partea II. Proprietari și acte

Inscrieri privitoare la dreptul de proprietate și alte drepturi reale		Referințe
/		
Act Normativ nr. 7, din 13/03/1996 emis de GUVERNUL ROMANIEI;		
B1	Inscrierea provizorie, drept de PROPRIETATE, dobandit prin Lege, cota actuala 1/1, cota initiala 1/1 1) COMUNA PIPIRIG, CIF:99999999999999, PROPRIETAR NEIDENTIFICAT	A1

C. Partea III. SARCINI .

Inscrieri privind dezmembramintele dreptului de proprietate, drepturi reale de garanție și sarcini	Referințe
NU SUNT	

Anexa Nr. 1 La Partea I

Teren

Nr cadastral	Suprafața (mp)*	Observații / Referințe
	13.530	

* Suprafața este determinată în planul de proiecție Stereo 70.

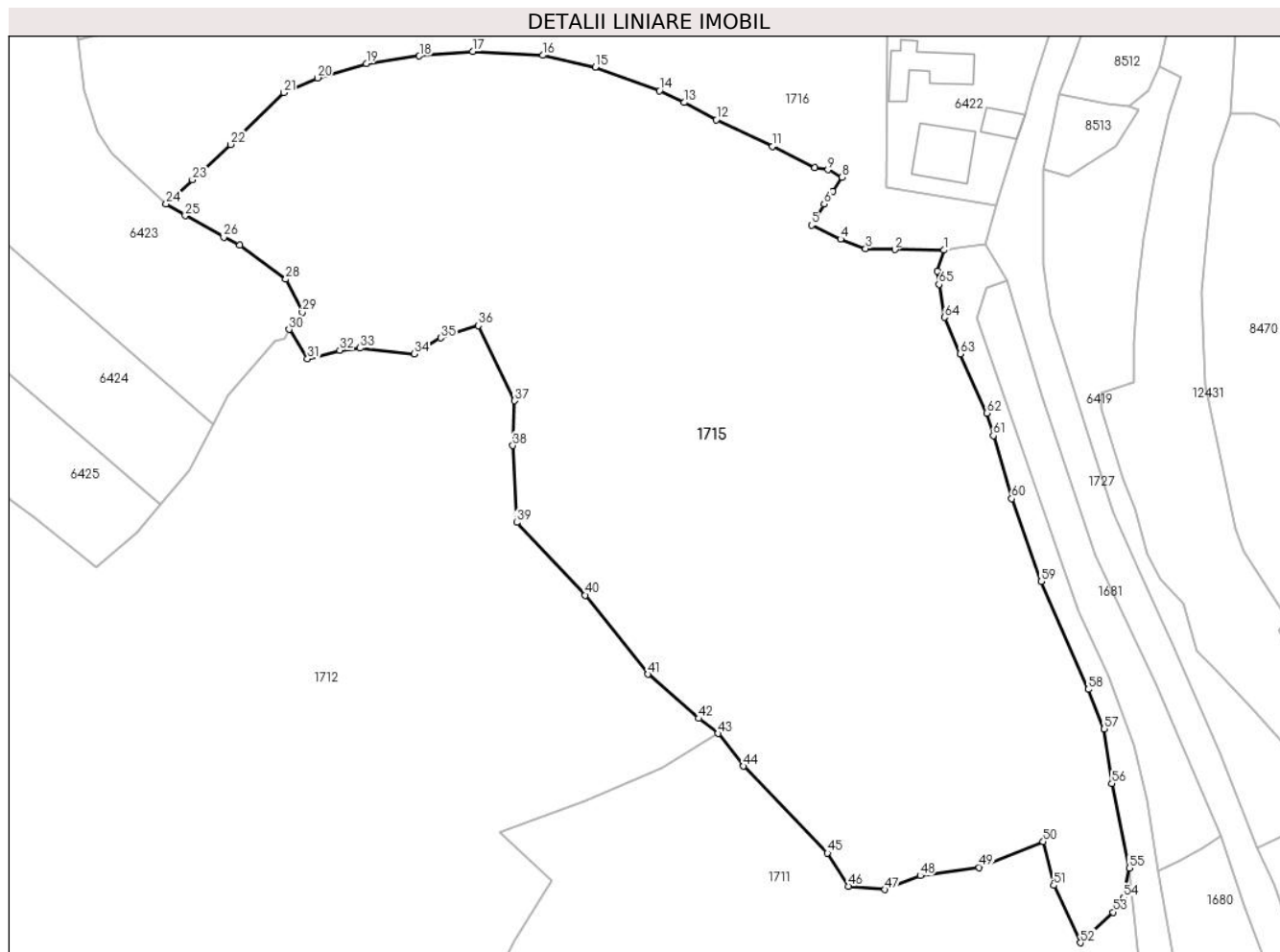

Date referitoare la teren

Crt	Categorie folosință	Intravilan	Suprafața (mp)	Tarla	Parcelă	Nr. topo	Observații / Referințe
1	padure	NU	13.530	-	-	-	

Lungime Segmente

1) Valorile lungimilor segmentelor sunt obținute din proiecție în plan.

Punct început	X / Y	Punct sfârșit	X / Y	Lungime segment
1	584.080,728 637.477,534	2	584.071,61 637.477,635	9.119
4	584.061,515 637.479,585	5	584.056,091 637.482,146	5.998
7	584.060,112 637.488,432	8	584.061,809 637.491,07	3.137
10	584.056,751 637.492,825	11	584.048,863 637.496,766	8.818
13	584.032,414 637.504,93	14	584.027,852 637.507,095	5.05
16	584.006,15 637.513,663	17	583.993,168 637.514,403	13.003
2	584.071,61 637.477,635	3	584.066,165 637.477,81	5.448
5	584.056,091 637.482,146	6	584.058,459 637.486,075	4.587
8	584.061,809 637.491,07	9	584.059,162 637.492,459	2.989
11	584.048,863 637.496,766	12	584.038,406 637.501,718	11.57
14	584.027,852 637.507,095	15	584.015,956 637.511,51	12.689
17	583.993,168 637.514,403	18	583.983,239 637.513,562	9.965
3	584.066,165 637.477,81	4	584.061,515 637.479,585	4.977
6	584.058,459 637.486,075	7	584.060,112 637.488,432	2.879
9	584.059,162 637.492,459	10	584.056,751 637.492,825	2.439
12	584.038,406 637.501,718	13	584.032,414 637.504,93	6.799
15	584.015,956 637.511,51	16	584.006,15 637.513,663	10.04
18	583.983,239 637.513,562	19	583.973,379 637.512,136	9.963

Punct început	X / Y	Punct sfârșit	X / Y	Lungime segment	Punct început	X / Y	Punct sfârșit	X / Y	Lungime segment	Punct început	X / Y	Punct sfârșit	X / Y	Lungime segment
19	583.973,379 637.512,136	20	583.964,33 637.509,484	9.43	20	583.964,33 637.509,484	21	583.958,081 637.506,759	6.817	21	583.958,081 637.506,759	22	583.948,158 637.497,146	13.816
22	583.948,158 637.497,146	23	583.941,073 637.490,571	9.666	23	583.941,073 637.490,571	24	583.936,186 637.486,081	6.636	24	583.936,186 637.486,081	25	583.939,769 637.483,926	4.181
25	583.939,769 637.483,926	26	583.946,916 637.479,903	8.201	26	583.946,916 637.479,903	27	583.949,864 637.478,422	3.299	27	583.949,864 637.478,422	28	583.958,441 637.472,136	10.634
28	583.958,441 637.472,136	29	583.961,519 637.465,998	6.867	29	583.961,519 637.465,998	30	583.959,024 637.462,812	4.047	30	583.959,024 637.462,812	31	583.962,465 637.457,349	6.456
31	583.962,465 637.457,349	32	583.968,447 637.458,948	6.192	32	583.968,447 637.458,948	33	583.972,248 637.459,35	3.822	33	583.972,248 637.459,35	34	583.982,335 637.458,251	10.147
34	583.982,335 637.458,251	35	583.987,217 637.461,235	5.722	35	583.987,217 637.461,235	36	583.994,225 637.463,529	7.374	36	583.994,225 637.463,529	37	584.000,939 637.449,567	15.492
37	584.000,939 637.449,567	38	584.000,628 637.441,271	8.302	38	584.000,628 637.441,271	39	584.001,327 637.426,996	14.292	39	584.001,327 637.426,996	40	584.014,097 637.413,504	18.577
40	584.014,097 637.413,504	41	584.025,703 637.398,811	18.724	41	584.025,703 637.398,811	42	584.035,127 637.390,61	12.493	42	584.035,127 637.390,61	43	584.038,741 637.387,832	4.558
43	584.038,741 637.387,832	44	584.043,506 637.381,754	7.723	44	584.043,506 637.381,754	45	584.059,075 637.365,61	22.428	45	584.059,075 637.365,61	46	584.062,996 637.359,494	7.265
46	584.062,996 637.359,494	47	584.069,779 637.358,846	6.814	47	584.069,779 637.358,846	48	584.076,336 637.361,45	7.055	48	584.076,336 637.361,45	49	584.082,287 637.362,981	11.058
49	584.082,287 637.362,981	50	584.099,164 637.367,75	12.799	50	584.099,164 637.367,75	51	584.101,099 637.359,63	8.347	51	584.101,099 637.359,63	52	584.106,065 637.348,991	11.741
52	584.106,065 637.348,991	53	584.112,179 637.354,665	8.341	53	584.112,179 637.354,665	54	584.114,026 637.357,366	3.272	54	584.114,026 637.357,366	55	584.115,166 637.362,854	5.605
55	584.115,166 637.362,854	56	584.111,94 637.378,554	16.028	56	584.111,94 637.378,554	57	584.110,495 637.388,675	10.224	57	584.110,495 637.388,675	58	584.107,537 637.396,004	7.903
58	584.107,537 637.396,004	59	584.098,784 637.416,049	21.873	59	584.098,784 637.416,049	60	584.093,3 637.431,414	16.314	60	584.093,3 637.431,414	61	584.089,906 637.443,114	12.182
61	584.089,906 637.443,114	62	584.088,637 637.447,294	4.368	62	584.088,637 637.447,294	63	584.083,715 637.458,265	12.025	63	584.083,715 637.458,265	64	584.080,828 637.465,054	7.377
64	584.080,828 637.465,054	65	584.079,8 637.471,17	6.202	65	584.079,8 637.471,17	66	584.079,435 637.473,633	2.49	66	584.079,435 637.473,633	1	584.080,728 637.477,534	4.11

** Lungimile segmentelor sunt determinate în planul de proiecție Stereo 70 și sunt rotunjite la 1 milimetru.

*** Distanța dintre puncte este formată din segmente cumulate ce sunt mai mici decât valoarea 1 milimetru.

**DATE DESPRE IMOBILUL NR. 1716**

Oficiul de Cadastru și Publicitate Imobiliară NEAMT
Biroul de Cadastru și Publicitate Imobiliară Targu-Neamt

A. Partea I. Descrierea imobilului

TEREN Necunoscut

Nr. CF vechi:270
Nr. cadastral vechi:350

Adresa: Loc. Pâtâligeni, Str Pârâul Străjii, Jud. Neamt, si extravilan UAT Pipirig

Nr. Crt	Nr cadastral Nr. topografic	Suprafața* (mp)	Observații / Referințe
A1	50807	Din acte: 3.551 Masurata: 3.690	Sector cadastral:45 Teren imprejmuit;

B. Partea II. Proprietari și acte

Inscrieri privitoare la dreptul de proprietate și alte drepturi reale	Referințe
1354 / 13/04/2006	
Contract De Donatie nr. 1093, din 12/04/2006 emis de BNP David Daniela;	
B1	A1
Intabulare, drept de PROPRIETATE, dobandit prin Conventie, cota actuala 1/2, cota initiala 1/1	
1) DOLHESCU VASILE	
<i>OBSERVATII: (provenita din conversia CF 270)</i>	
7578 / 09/03/2018	
Act Notarial nr. 503 - act de partaj voluntar, din 07/03/2018 emis de NP Andronache Laura;	
B2	A1
Intabulare, drept de PROPRIETATE, cu titlu de drept de partaj, dobandit prin Conventie, cota actuala 1/2, cota initiala 1/2	
1) DOLHESCU VASILE	
7586 / 09/03/2018	
Act Notarial nr. 504 - declaratie, din 07/03/2018 emis de NP Andronache Laura;	
B3	A1
Se noteaza patrimoniul de afectatiune asupra imobilului de sub A1	
1) PERSOANA FIZICĂ AUTORIZATĂ DOLHESCU VASILE, CIF:29677376	

C. Partea III. SARCINI .

Inscrieri privind dezmembramintele dreptului de proprietate, drepturi reale de garanție și sarcini	Referințe
NU SUNT	

Anexa Nr. 1 La Partea I

Teren

Nr cadastral	Suprafața (mp)*	Observații / Referințe
50807	Din acte: 3.551 Masurata: 3.690	

* Suprafața este determinată în planul de proiecție Stereo 70.

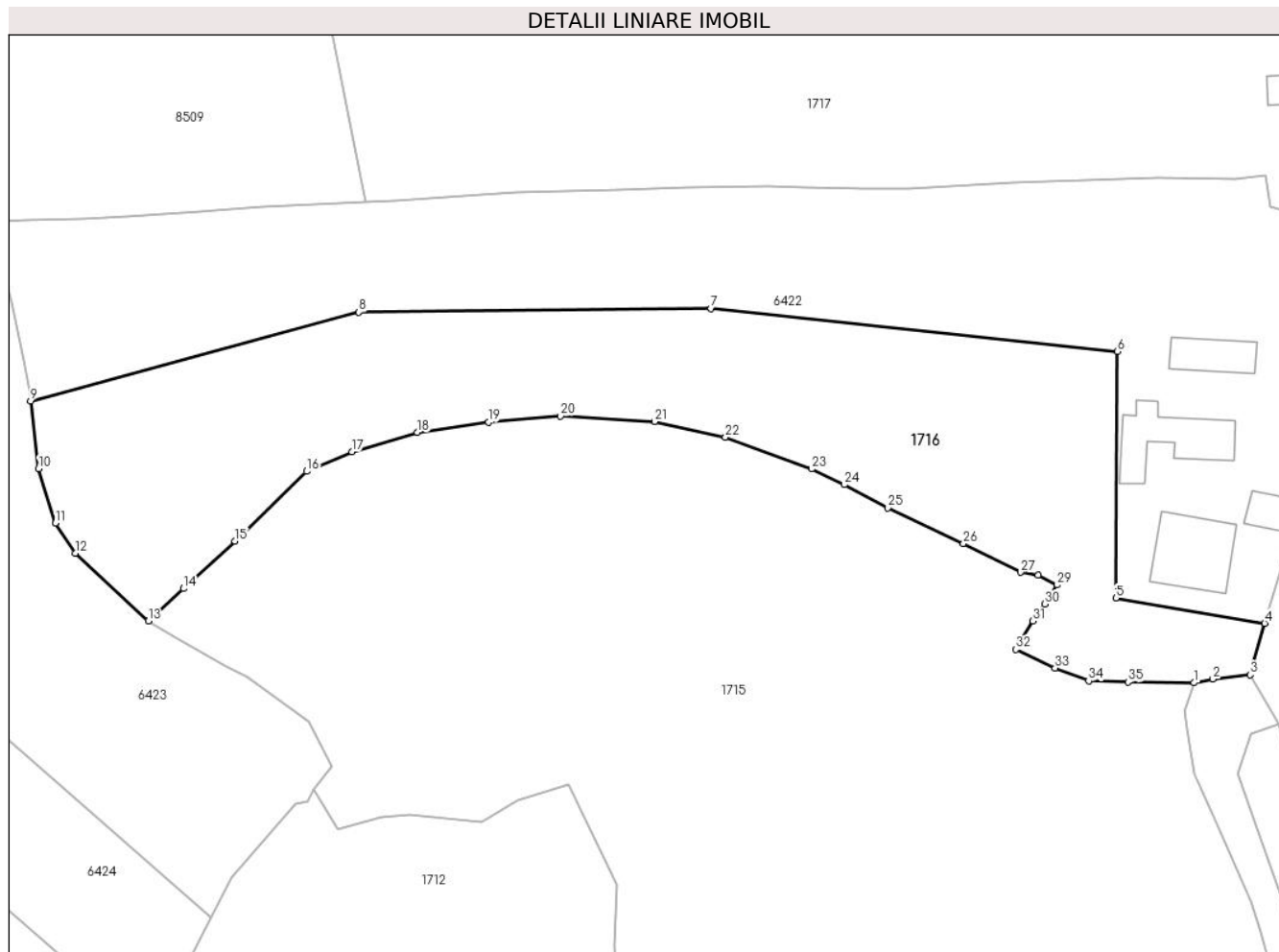

Date referitoare la teren

Crt	Categorie folosință	Intravilan	Suprafața (mp)	Tarla	Parcelă	Nr. topo	Observații / Referințe
1	faneata	DA	3.239	-	-	-	
2	faneata	NU	451	-	-	-	

Lungime Segmente

1) Valorile lungimilor segmentelor sunt obținute din proiecție în plan.

Punct început	X / Y	Punct sfârșit	X / Y	Lungime segment (** (m)
1	584.080,728 637.477,534	2	584.083,353 637.478,049	2.675
3	584.088,513 637.478,659	4	584.090,499 637.485,77	7.383
5	584.069,932 637.489,247	6	584.070,151 637.523,356	34.11
7	584.013,963 637.529,287	8	583.965,291 637.528,778	48.675

Punct început	X / Y	Punct sfârșit	X / Y	Lungime segment (** (m)
2	584.083,353 637.478,049	3	584.088,513 637.478,659	5.196
4	584.090,499 637.485,77	5	584.069,932 637.489,247	20.859
6	584.070,151 637.523,356	7	584.013,963 637.529,287	56.5
8	583.965,291 637.528,778	9	583.919,93 637.516,495	46.995

Punct început	X / Y	Punct sfârșit	X / Y	Lungime segment (** (m)
9	583.919,93 637.516,495	10	583.921,002 637.507,147	9.409
11	583.923,334 637.499,608	12	583.926,071 637.495,467	4.964
13	583.936,186 637.486,081	14	583.941,073 637.490,571	6.636
15	583.948,158 637.497,146	16	583.958,081 637.506,759	13.816
17	583.964,33 637.509,484	18	583.973,379 637.512,136	9.43
19	583.983,239 637.513,562	20	583.993,168 637.514,403	9.965
21	584.006,15 637.513,663	22	584.015,956 637.511,51	10.04
23	584.027,852 637.507,095	24	584.032,414 637.504,93	5.05
25	584.038,406 637.501,718	26	584.048,863 637.496,766	11.57
27	584.056,751 637.492,825	28	584.059,162 637.492,459	2.439
29	584.061,809 637.491,07	30	584.060,112 637.488,432	3.137
31	584.058,459 637.486,075	32	584.056,091 637.482,146	4.587
33	584.061,515 637.479,585	34	584.066,165 637.477,81	4.977
35	584.071,61 637.477,635	1	584.080,728 637.477,534	9.119

Punct început	X / Y	Punct sfârșit	X / Y	Lungime segment (** (m)
10	583.921,002 637.507,147	11	583.923,334 637.499,608	7.891
12	583.926,071 637.495,467	13	583.936,186 637.486,081	13.799
14	583.941,073 637.490,571	15	583.948,158 637.497,146	9.666
16	583.958,081 637.506,759	17	583.964,33 637.509,484	6.817
18	583.973,379 637.512,136	19	583.983,239 637.513,562	9.963
20	583.993,168 637.514,403	21	584.006,15 637.513,663	13.003
22	584.015,956 637.511,51	23	584.027,852 637.507,095	12.689
24	584.032,414 637.504,93	25	584.038,406 637.501,718	6.799
26	584.048,863 637.496,766	27	584.056,751 637.492,825	8.818
28	584.059,162 637.492,459	29	584.061,809 637.491,07	2.989
30	584.060,112 637.488,432	31	584.058,459 637.486,075	2.879
32	584.056,091 637.482,146	33	584.061,515 637.479,585	5.998
34	584.066,165 637.477,81	35	584.071,61 637.477,635	5.448

** Lungimile segmentelor sunt determinate în planul de proiecție Stereo 70 și sunt rotunjite la 1 milimetru.

*** Distanța dintre puncte este formată din segmente cumulate ce sunt mai mici decât valoarea 1 milimetru.

**DATE DESPRE IMOBILUL NR. 1717**

Oficiul de Cadastru și Publicitate Imobiliară NEAMT
Biroul de Cadastru și Publicitate Imobiliară Targu-Neamt

A. Partea I. Descrierea imobilului

TEREN Intravilan

Adresa: Loc. Pâtâligeni, Str Pârâul Străjii, Jud. Neamt

Nr. Crt	Nr cadastral Nr. topografic	Suprafața* (mp)	Observații / Referințe
A1		3.966	Sector cadastral:45 Teren neimprejmut;

Construcții

Crt	Nr cadastral Nr. topografic	Adresa	Observații / Referințe
A1.1		Loc. Pâtâligeni, Str Pârâul Străjii, Jud. Neamt	Nr. niveluri:1; S. construita la sol:86 mp;
A1.2		Loc. Pâtâligeni, Str Pârâul Străjii, Jud. Neamt	Nr. niveluri:1; S. construita la sol:64 mp;

B. Partea II. Proprietari și acte

Inscrieri privitoare la dreptul de proprietate și alte drepturi reale		Referințe
/		
Act Administrativ nr. 2518, din 23/02/2023 emis de PRIMĂRIA COMUNEI PIPIRIG;		
B1	Inscrierea posesiei, drept de PROPRIETATE, dobândit prin Lege, cota actuala 1/1, cota initiala 1/1 1) DOLHESCU ELISABETA	A1
Act Administrativ nr. 7709, din 27/04/2023 emis de PRIMĂRIA COMUNEI PIPIRIG;		
B2	Intabulare, drept de PROPRIETATE, dobândit prin Lege, cota actuala 1/1, cota initiala 1/1 1) DOLHESCU ELISABETA	A1.1, A1.2

C. Partea III. SARCINI .

Inscrieri privind dezmembramintele dreptului de proprietate, drepturi reale de garanție și sarcini	Referințe
NU SUNT	

Anexa Nr. 1 La Partea I

Teren

Nr cadastral	Suprafața (mp)*	Observații / Referințe
	3.966	

* Suprafața este determinată în planul de proiecție Stereo 70.



Date referitoare la teren

Crt	Categorie folosință	Intravilan	Suprafața (mp)	Tarla	Parcelă	Nr. topo	Observații / Referințe
1	curți constructii	DA	1.013	-	-	-	
2	faneata	DA	2.953	-	-	-	

Date referitoare la construcții

Crt	Număr	Destinație construcție	Supraf. (mp)	Situație juridică	Observații / Referințe
A1.1		construcții de locuințe	86	Cu acte	Nr. niveluri:1; S. construita la sol:86 mp;
A1.2		construcții anexa	64	Cu acte	Nr. niveluri:1; S. construita la sol:64 mp;

Lungime Segmente

1) Valorile lungimilor segmentelor sunt obținute din proiecție în plan.

Punct început	X / Y	Punct sfârșit	X / Y	Lungime segment (** (m)
1	584.113,946 637.559,558	2	584.117,393 637.569,054	10.102
3	584.118,284 637.574,82	4	584.059,911 637.571,874	58.447

Punct început	X / Y	Punct sfârșit	X / Y	Lungime segment (** (m)
2	584.117,393 637.569,054	3	584.118,284 637.574,82	5.834
4	584.059,911 637.571,874	5	584.022,533 637.570,77	37.394

Punct început	X / Y	Punct sfârșit	X / Y	Lungime segment (** (m)
5	584.022,533 637.570,77	6	584.006,597 637.570,686	15.936
7	583.995,929 637.571,102	8	583.988,036 637.571,165	7.893
9	583.973,054 637.570,386	10	583.962,349 637.570,133	10.708
11	583.961,084 637.570,06	12	583.966,178 637.543,948	26.604
13	583.970,165 637.544,114	14	583.987,17 637.545,351	17.05
15	584.001,113 637.545,652	16	584.010,872 637.545,96	9.764
17	584.021,796 637.546,212	18	584.026,763 637.546,015	4.971
19	584.034,967 637.545,794	20	584.041,29 637.545,887	6.324
21	584.055,664 637.546,658	22	584.075,758 637.547,342	20.106
23	584.086,412 637.547,234	24	584.090,646 637.547,744	4.265
25	584.091,222 637.543,3	26	584.099,456 637.541,204	8.497
27	584.107,334 637.539,601	28	584.111,248 637.551,385	12.417

Punct început	X / Y	Punct sfârșit	X / Y	Lungime segment (** (m)
6	584.006,597 637.570,686	7	583.995,929 637.571,102	10.676
8	583.988,036 637.571,165	9	583.973,054 637.570,386	15.002
10	583.962,349 637.570,133	11	583.961,084 637.570,06	1.267
12	583.966,178 637.543,948	13	583.970,165 637.544,114	3.99
14	583.987,17 637.545,351	15	584.001,113 637.545,652	13.946
16	584.010,872 637.545,96	17	584.021,796 637.546,212	10.927
18	584.026,763 637.546,015	19	584.034,967 637.545,794	8.207
20	584.041,29 637.545,887	21	584.055,664 637.546,658	14.395
22	584.075,758 637.547,342	23	584.086,412 637.547,234	10.655
24	584.090,646 637.547,744	25	584.091,222 637.543,3	4.481
26	584.099,456 637.541,204	27	584.107,334 637.539,601	8.039
28	584.111,248 637.551,385	1	584.113,946 637.559,558	8.607

** Lungimile segmentelor sunt determinate în planul de proiecție Stereo 70 și sunt rotunjite la 1 milimetru.

*** Distanța dintre puncte este formată din segmente cumulate ce sunt mai mici decât valoarea 1 milimetru.

**DATE DESPRE IMOBILUL NR. 1718**

Oficiul de Cadastru și Publicitate Imobiliară NEAMT
Biroul de Cadastru și Publicitate Imobiliară Targu-Neamt

A. Partea I. Descrierea imobilului

TEREN Intravilan

Nr. cadastral vechi:752

Adresa: Loc. Pâtâligeni, Str Pârâul Străjii, Jud. Neamt

Nr. Crt	Nr cadastral Nr. topografic	Suprafața* (mp)	Observații / Referințe
A1	50006	5.187	Sector cadastral:45 Teren imprejmuit;

B. Partea II. Proprietari și acte

Inscrieri privitoare la dreptul de proprietate și alte drepturi reale		Referințe
2221 / 03/06/2009		
Act Notarial nr. 1401, din 02/06/2009 emis de BNP TEODORESCU HARALAMBIE;		
B1	Intabulare, drept de PROPRIETATE, dobandit prin Conventie, cota actuala 1/1, cota initiala 1/1 1) CORDUNEANU GHEORGHE 2) CORDUNEANU EVA, - soti -	A1

C. Partea III. SARCINI .

Inscrieri privind dezmembramintele dreptului de proprietate, drepturi reale de garanție și sarcini	Referințe
NU SUNT	

Anexa Nr. 1 La Partea I

Teren

Nr cadastral	Suprafața (mp)*	Observații / Referințe
50006	5.187	

* Suprafața este determinată în planul de proiecție Stereo 70.

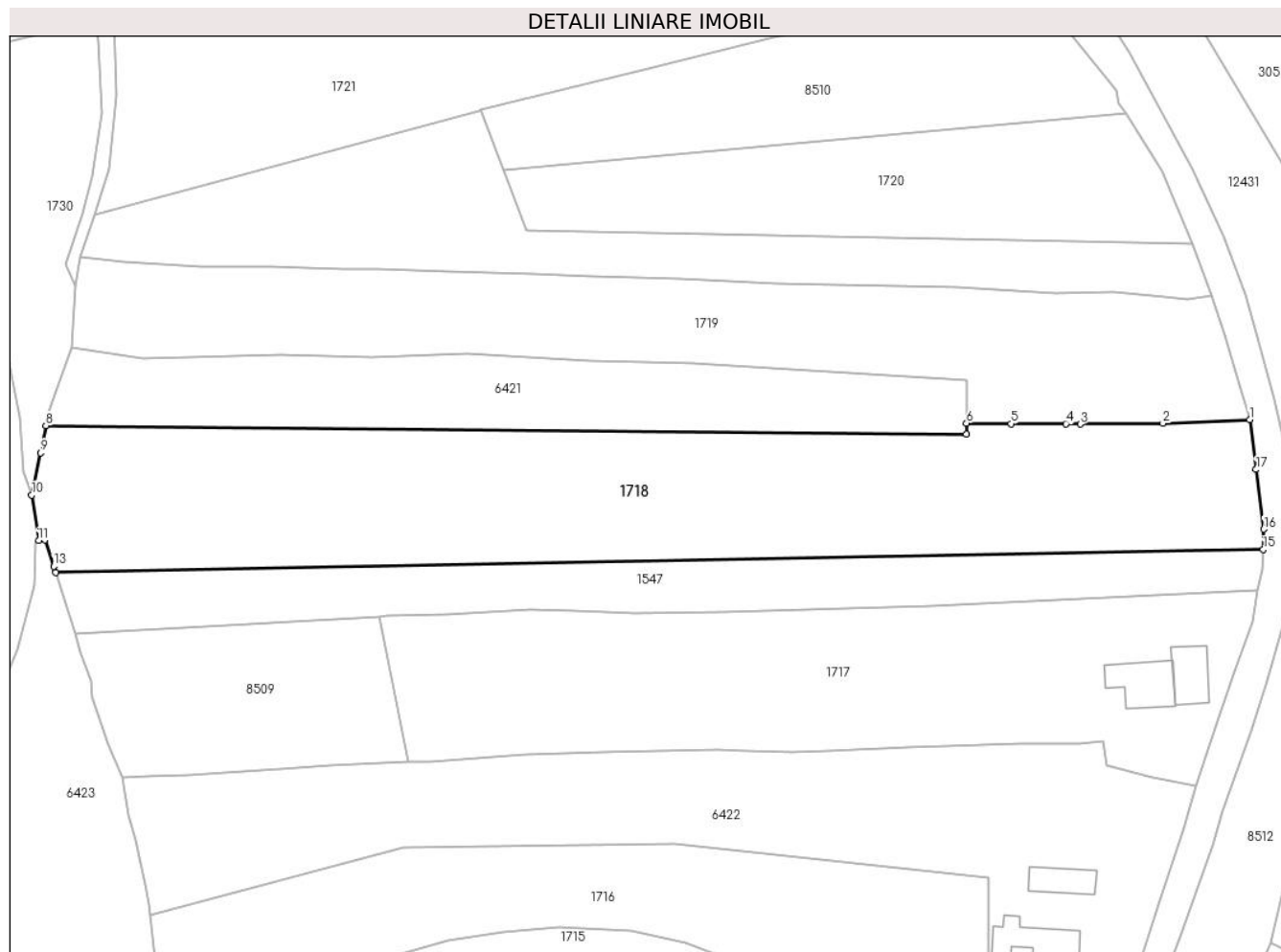

Date referitoare la teren

Crt	Categorie folosință	Intravilan	Suprafața (mp)	Tarla	Parcelă	Nr. topo	Observații / Referințe
1	faneata	DA	5.187	-	-	-	

Lungime Segmente

1) Valorile lungimilor segmentelor sunt obținute din proiecție în plan.

Punct început	X / Y	Punct sfârșit	X / Y	Lungime segment (** (m)
1	584.116,891 637.605,252	2	584.101,348 637.604,592	15.557
2	584.101,348 637.604,592	3	584.086,548 637.604,466	14.801
3	584.086,548 637.604,466	4	584.083,931 637.604,551	2.618
4	584.083,931 637.604,551	5	584.074,11 637.604,546	9.821
5	584.074,11 637.604,546	6	584.066,156 637.604,634	7.954

Punct început	X / Y	Punct sfârșit	X / Y	Lungime segment (** (m)
6	584.066,156 637.604,634	7	584.066,123 637.602,67	1.964
7	584.066,123 637.602,67	8	583.901,247 637.604,185	164.883
8	583.901,247 637.604,185	9	583.900,303 637.599,331	4.945
9	583.900,303 637.599,331	10	583.898,698 637.591,781	7.719
10	583.898,698 637.591,781	11	583.899,954 637.583,625	8.252
11	583.899,954 637.583,625	12	583.901,087 637.583,764	1.141
12	583.901,087 637.583,764	13	583.902,65 637.579,025	4.99
13	583.902,65 637.579,025	14	583.903,018 637.577,914	1.17
14	583.903,018 637.577,914	15	584.119,315 637.582,052	216.337
15	584.119,315 637.582,052	16	584.119,423 637.585,664	3.614
16	584.119,423 637.585,664	17	584.118,063 637.596,343	10.765
17	584.118,063 637.596,343	1	584.116,891 637.605,252	8.986

** Lungimile segmentelor sunt determinate în planul de proiecție Stereo 70 și sunt rotunjite la 1 milimetru.

*** Distanța dintre puncte este formată din segmente cumulate ce sunt mai mici decât valoarea 1 milimetru.

**DATE DESPRE IMOBILUL NR. 1719**

Oficiul de Cadastru și Publicitate Imobiliară NEAMT
Biroul de Cadastru și Publicitate Imobiliară Targu-Neamt

A. Partea I. Descrierea imobilului

TEREN Intravilan

Adresa: Loc. Pâtâligeni, Str Pârâul Străjii, Jud. Neamt

Nr. Crt	Nr cadastral Nr. topografic	Suprafața* (mp)	Observații / Referințe
A1		3.596	Sector cadastral:45 Teren imprejmuit;

B. Partea II. Proprietari și acte

Inscrieri privitoare la dreptul de proprietate și alte drepturi reale	Referințe
/	
Act Administrativ nr. 2519, din 23/02/2023 emis de PRIMĂRIA COMUNEI PIPIRIG;	
B1	A1
Inscrierea posesiei, drept de PROPRIETATE, dobandit prin Lege, cota actuala 1/1, cota initiala 1/1 1) DOLHESCU ELISABETA	

C. Partea III. SARCINI .

Inscrieri privind dezmembramintele dreptului de proprietate, drepturi reale de garanție și sarcini	Referințe
NU SUNT	

Anexa Nr. 1 La Partea I

Teren

Nr cadastral	Suprafața (mp)*	Observații / Referințe
	3.596	

* Suprafața este determinată în planul de proiecție Stereo 70.

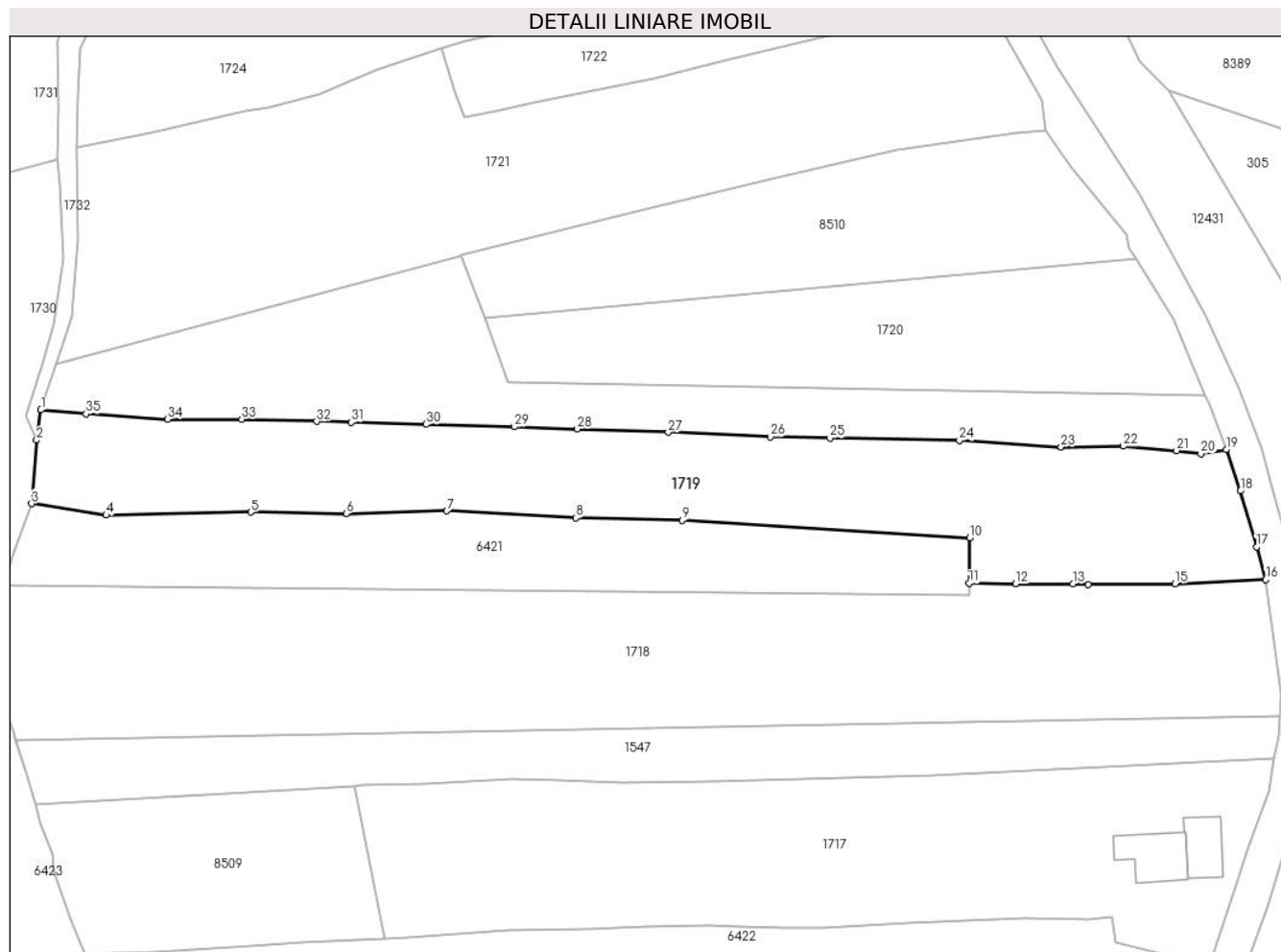

Date referitoare la teren

Crt	Categorie folosință	Intravilan	Suprafața (mp)	Tarla	Parcelă	Nr. topo	Observații / Referințe
1	faneata	DA	3.596	-	-	-	

Lungime Segmente

1) Valorile lungimilor segmentelor sunt obținute din proiecție în plan.

Punct început	X / Y	Punct sfârșit	X / Y	Lungime segment (** (m)
1	583.907,375 637.634,292	2	583.906,638 637.629,109	5.235
3	583.905,794 637.618,259	4	583.918,534 637.616,287	12.892
5	583.943,283 637.616,811	6	583.959,602 637.616,535	16.321
7	583.976,806 637.617,027	8	583.998,878 637.615,835	22.104
9	584.017,06 637.615,432	10	584.066,242 637.612,386	49.276

Punct început	X / Y	Punct sfârșit	X / Y	Lungime segment (** (m)
2	583.906,638 637.629,109	3	583.905,794 637.618,259	10.883
4	583.918,534 637.616,287	5	583.943,283 637.616,811	24.755
6	583.959,602 637.616,535	7	583.976,806 637.617,027	17.211
8	583.998,878 637.615,835	9	584.017,06 637.615,432	18.186
10	584.066,242 637.612,386	11	584.066,156 637.604,634	7.752

Punct început	X / Y	Punct sfârșit	X / Y	Lungime segment (** (m)
11	584.066,156 637.604,634	12	584.074,11 637.604,546	7.954
13	584.083,931 637.604,551	14	584.086,548 637.604,466	2.618
15	584.101,348 637.604,592	16	584.116,891 637.605,252	15.557
17	584.115,289 637.610,885	18	584.112,521 637.620,415	9.924
19	584.110,137 637.627,529	20	584.105,818 637.626,765	4.386
21	584.101,641 637.627,322	22	584.092,525 637.628,089	9.148
23	584.081,887 637.627,947	24	584.064,501 637.629,035	17.42
25	584.042,37 637.629,472	26	584.032,169 637.629,669	10.203
27	584.014,704 637.630,448	28	583.999,079 637.631,005	15.635
29	583.988,368 637.631,389	30	583.973,3 637.631,815	15.074
31	583.960,458 637.632,153	32	583.954,547 637.632,322	5.913
33	583.941,74 637.632,685	34	583.929,062 637.632,653	12.678
35	583.915,133 637.633,578	1	583.907,375 637.634,292	7.791

Punct început	X / Y	Punct sfârșit	X / Y	Lungime segment (** (m)
12	584.074,11 637.604,546	13	584.083,931 637.604,551	9.821
14	584.086,548 637.604,466	15	584.101,348 637.604,592	14.801
16	584.116,891 637.605,252	17	584.115,289 637.610,885	5.856
18	584.112,521 637.620,415	19	584.110,137 637.627,529	7.503
20	584.105,818 637.626,765	21	584.101,641 637.627,322	4.214
22	584.092,525 637.628,089	23	584.081,887 637.627,947	10.639
24	584.064,501 637.629,035	25	584.042,37 637.629,472	22.135
26	584.032,169 637.629,669	27	584.014,704 637.630,448	17.482
28	583.999,079 637.631,005	29	583.988,368 637.631,389	10.718
30	583.973,3 637.631,815	31	583.960,458 637.632,153	12.846
32	583.954,547 637.632,322	33	583.941,74 637.632,685	12.812
34	583.929,062 637.632,653	35	583.915,133 637.633,578	13.96

** Lungimile segmentelor sunt determinate în planul de proiecție Stereo 70 și sunt rotunjite la 1 milimetru.

*** Distanța dintre puncte este formată din segmente cumulate ce sunt mai mici decât valoarea 1 milimetru.

**DATE DESPRE IMOBILUL NR. 1720**

Oficiul de Cadastru și Publicitate Imobiliară NEAMT
Biroul de Cadastru și Publicitate Imobiliară Targu-Neamt

A. Partea I. Descrierea imobilului

TEREN Intravilan

Adresa: Loc. Pâtâligeni, Str Pârâul Străjii, Jud. Neamt

Nr. Crt	Nr cadastral Nr. topografic	Suprafața* (mp)	Observații / Referințe
A1		2.013	Sector cadastral:45 Teren imprejmuit;

B. Partea II. Proprietari și acte

Inscrieri privitoare la dreptul de proprietate și alte drepturi reale	Referințe
/	
Act Administrativ nr. 2520, din 23/02/2023 emis de PRIMĂRIA COMUNEI PIPIRIG;	
B1	A1
Inscrierea posesiei, drept de PROPRIETATE, dobandit prin Lege, cota actuala 1/1, cota initiala 1/1	
1) STĂNOAE NECULAI	

C. Partea III. SARCINI .

Inscrieri privind dezmembramintele dreptului de proprietate, drepturi reale de garanție și sarcini	Referințe
NU SUNT	

Anexa Nr. 1 La Partea I

Teren

Nr cadastral	Suprafața (mp)*	Observații / Referințe
	2.013	

* Suprafața este determinată în planul de proiecție Stereo 70.

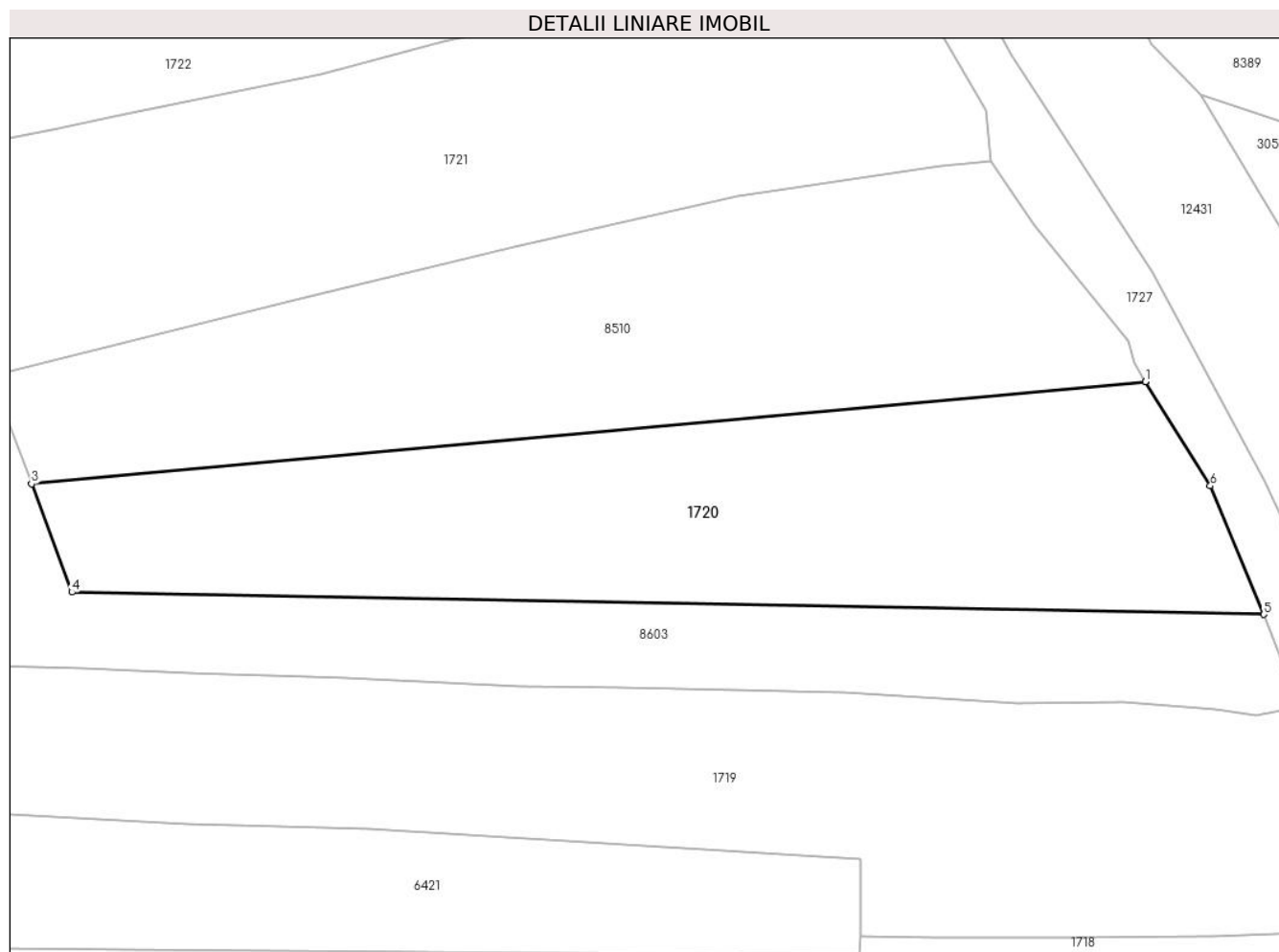

Date referitoare la teren

Crt	Categorie folosință	Intravilan	Suprafața (mp)	Tarla	Parcelă	Nr. topo	Observații / Referințe
1	faneata	DA	2.013	-	-	-	

Lungime Segmente

1) Valorile lungimilor segmentelor sunt obținute din proiecție în plan.

Punct început	X / Y	Punct sfârșit	X / Y	Lungime segment (** (m)
1	584.094,687 637.660,113	2	584.094,674 637.660,112	0.013
2	584.094,674 637.660,112	3	583.983,258 637.649,875	111.885
3	583.983,258 637.649,875	4	583.987,301 637.639,055	11.551
4	583.987,301 637.639,055	5	584.106,528 637.636,817	119.248
5	584.106,528 637.636,817	6	584.101,187 637.649,674	13.922

Punct început	X / Y	Punct sfârșit	X / Y	Lungime segment (** (m)
6	584.101,187 637.649,674	1	584.094,687 637.660,113	12.297

** Lungimile segmentelor sunt determinate în planul de proiecție Stereo 70 și sunt rotunjite la 1 milimetru.

*** Distanța dintre puncte este formată din segmente cumulate ce sunt mai mici decât valoarea 1 milimetru.

**DATE DESPRE IMOBILUL NR. 1721**

Oficiul de Cadastru și Publicitate Imobiliară NEAMT
Biroul de Cadastru și Publicitate Imobiliară Targu-Neamt

A. Partea I. Descrierea imobilului

TEREN Intravilan

Adresa: Loc. Pâtâligeni, Str Pârâul Străjii, Jud. Neamt

Nr. Crt	Nr cadastral Nr. topografic	Suprafața* (mp)	Observații / Referințe
A1		4.460	Sector cadastral:45 Teren imprejmuit;

B. Partea II. Proprietari și acte

Inscrieri privitoare la dreptul de proprietate și alte drepturi reale		Referințe
/		
Act Normativ nr. 7, din 13/03/1996 emis de GUVERNUL ROMANIEI;		
B1	Inscrierea provizorie, drept de PROPRIETATE, dobandit prin Lege, cota actuala 1/1, cota initiala 1/1 1) COMUNA PIPIRIG, CIF:99999999999999, PROPRIETAR NEIDENTIFICAT	A1

C. Partea III. SARCINI .

Inscrieri privind dezmembramintele dreptului de proprietate, drepturi reale de garanție și sarcini	Referințe
NU SUNT	

Anexa Nr. 1 La Partea I

Teren

Nr cadastral	Suprafața (mp)*	Observații / Referințe
	4.460	

* Suprafața este determinată în planul de proiecție Stereo 70.

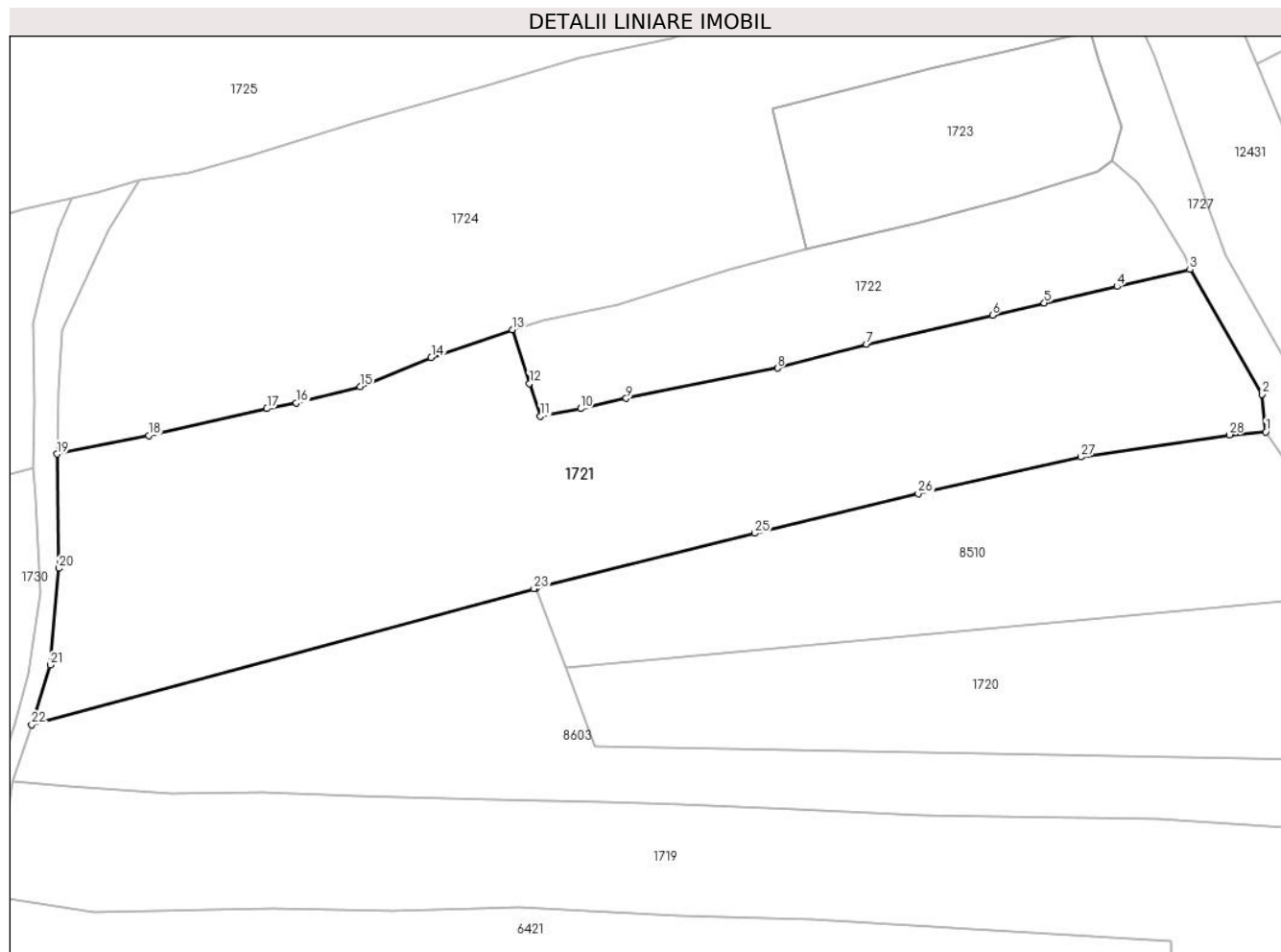

Date referitoare la teren

Crt	Categorie folosință	Intravilan	Suprafața (mp)	Tarla	Parcelă	Nr. topo	Observații / Referințe
1	faneata	DA	4.460	-	-	-	

Lungime Segmente

1) Valorile lungimilor segmentelor sunt obținute din proiecție în plan.

Punct început	X / Y	Punct sfârșit	X / Y	Lungime segment (** (m)
1	584.079,196 637.682,097	2	584.078,688 637.687,227	5.155
3	584.068,808 637.704,305	4	584.058,799 637.701,988	10.274
5	584.048,841 637.699,744	6	584.041,734 637.698,077	7.3
7	584.024,446 637.694,091	8	584.012,26 637.690,819	12.618
9	583.991,537 637.686,671	10	583.985,284 637.685,276	6.407

Punct început	X / Y	Punct sfârșit	X / Y	Lungime segment (** (m)
2	584.078,688 637.687,227	3	584.068,808 637.704,305	19.73
4	584.058,799 637.701,988	5	584.048,841 637.699,744	10.208
6	584.041,734 637.698,077	7	584.024,446 637.694,091	17.742
8	584.012,26 637.690,819	9	583.991,537 637.686,671	21.134
10	583.985,284 637.685,276	11	583.979,795 637.684,235	5.587

Punct început	X / Y	Punct sfârșit	X / Y	Lungime segment (** (m))
11	583.979,795 637.684,235	12	583.978,268 637.688,688	4.708
13	583.975,91 637.696,102	14	583.964,811 637.692,271	11.742
15	583.955,072 637.688,28	16	583.946,301 637.686,026	9.056
17	583.942,275 637.685,264	18	583.926,098 637.681,591	16.589
19	583.913,532 637.679,046	20	583.913,781 637.663,406	15.642
21	583.912,581 637.650,166	22	583.910,044 637.642,016	8.536
23	583.978,903 637.660,617	24	583.979,216 637.660,696	0.323
25	584.009,145 637.668,193	26	584.031,573 637.673,621	23.075
27	584.053,837 637.678,641	28	584.074,234 637.681,684	20.623

Punct început	X / Y	Punct sfârșit	X / Y	Lungime segment (** (m))
12	583.978,268 637.688,688	13	583.975,91 637.696,102	7.78
14	583.964,811 637.692,271	15	583.955,072 637.688,28	10.525
16	583.946,301 637.686,026	17	583.942,275 637.685,264	4.097
18	583.926,098 637.681,591	19	583.913,532 637.679,046	12.821
20	583.913,781 637.663,406	21	583.912,581 637.650,166	13.294
22	583.910,044 637.642,016	23	583.978,903 637.660,617	71.327
24	583.979,216 637.660,696	25	584.009,145 637.668,193	30.854
26	584.031,573 637.673,621	27	584.053,837 637.678,641	22.823
28	584.074,234 637.681,684	1	584.079,196 637.682,097	4.979

** Lungimile segmentelor sunt determinate în planul de proiecție Stereo 70 și sunt rotunjite la 1 milimetru.

*** Distanța dintre puncte este formată din segmente cumulate ce sunt mai mici decât valoarea 1 milimetru.

**DATE DESPRE IMOBILUL NR. 1722**

Oficiul de Cadastru și Publicitate Imobiliară NEAMT
Biroul de Cadastru și Publicitate Imobiliară Targu-Neamt

A. Partea I. Descrierea imobilului

TEREN Intravilan

Adresa: Loc. Pâtâligeni, Str Pârâul Străjii, Jud. Neamt

Nr. Crt	Nr cadastral Nr. topografic	Suprafața* (mp)	Observații / Referințe
A1		1.292	Sector cadastral:45 Teren imprejmuit;

B. Partea II. Proprietari și acte

Inscrieri privitoare la dreptul de proprietate și alte drepturi reale	Referințe
/	
Act Normativ nr. 7, din 13/03/1996 emis de GUVERNUL ROMÂNIEI;	
B1	Inscrierea provizorie, drept de PROPRIETATE, dobandit prin Lege, cota actuala 1/1, cota initiala 1/1
	1) COMUNA PIPIRIG, CIF:99999999999999, PROPRIETAR NEIDENTIFICAT

C. Partea III. SARCINI .

Inscrieri privind dezmembramintele dreptului de proprietate, drepturi reale de garanție și sarcini	Referințe
NU SUNT	

Anexa Nr. 1 La Partea I

Teren

Nr cadastral	Suprafața (mp)*	Observații / Referințe
	1.292	

* Suprafața este determinată în planul de proiecție Stereo 70.

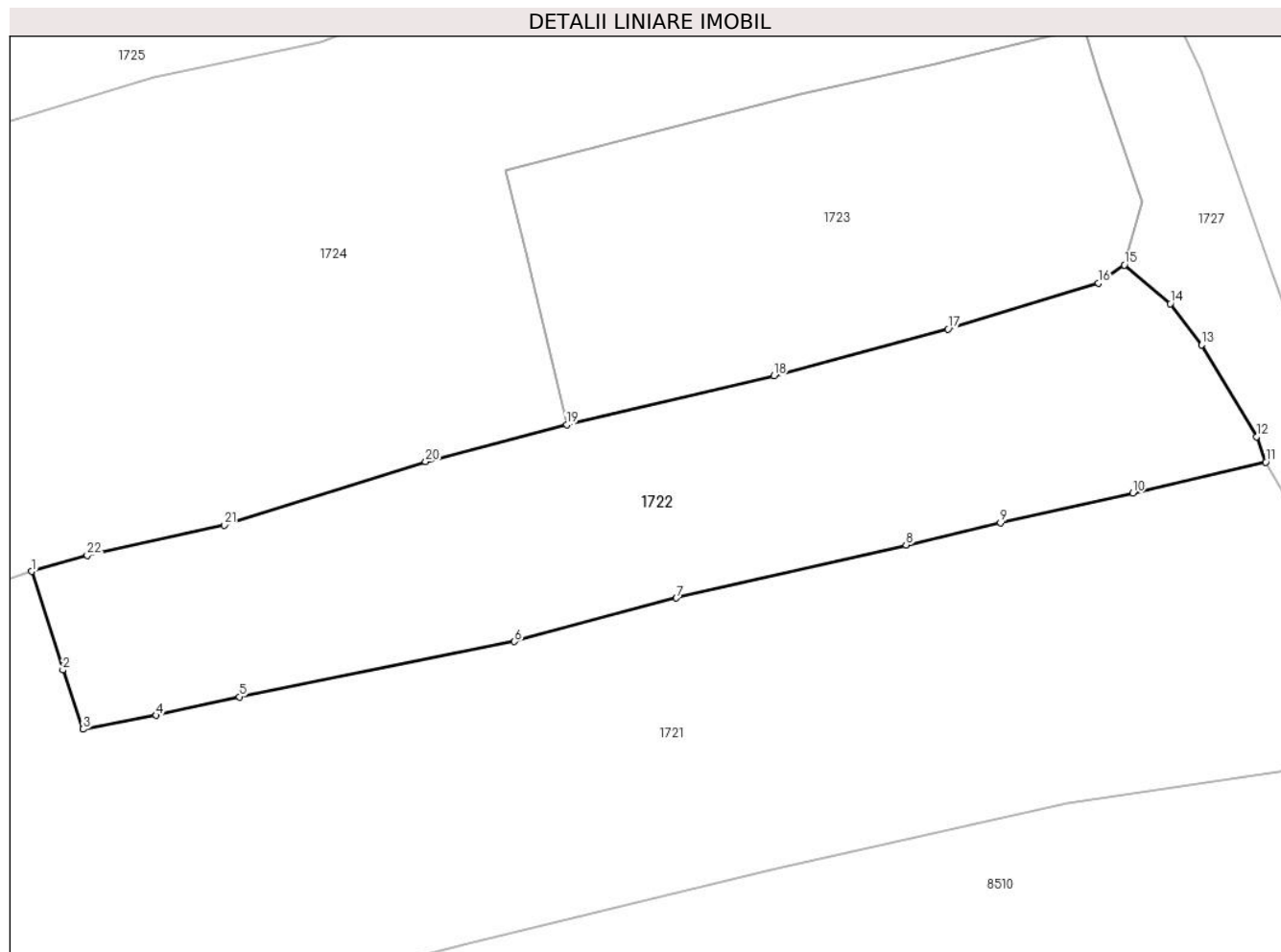

Date referitoare la teren

Crt	Categorie folosință	Intravilan	Suprafața (mp)	Tarla	Parcelă	Nr. topo	Observații / Referințe
1	faneata	DA	1.292	-	-	-	

Lungime Segmente

1) Valorile lungimilor segmentelor sunt obținute din proiecție în plan.

Punct început	X / Y	Punct sfârșit	X / Y	Lungime segment (** (m)
1	583.975,91 637.696,102	2	583.978,268 637.688,688	7.78
3	583.979,795 637.684,235	4	583.985,284 637.685,276	5.587
5	583.991,537 637.686,671	6	584.012,26 637.690,819	21.134
7	584.024,446 637.694,091	8	584.041,734 637.698,077	17.742
9	584.048,841 637.699,744	10	584.058,799 637.701,988	10.208

Punct început	X / Y	Punct sfârșit	X / Y	Lungime segment (** (m)
2	583.978,268 637.688,688	3	583.979,795 637.684,235	4.708
4	583.985,284 637.685,276	5	583.991,537 637.686,671	6.407
6	584.012,26 637.690,819	7	584.024,446 637.694,091	12.618
8	584.041,734 637.698,077	9	584.048,841 637.699,744	7.3
10	584.058,799 637.701,988	11	584.068,808 637.704,305	10.274

Punct început	X / Y	Punct sfârșit	X / Y	Lungime segment (** (m)
11	584.068,808 637.704,305	12	584.068,107 637.706,219	2.038
13	584.063,971 637.713,125	14	584.061,63 637.716,23	3.889
15	584.058,176 637.719,131	16	584.056,195 637.717,784	2.396
17	584.044,901 637.714,309	18	584.031,8 637.710,796	13.564
19	584.016,185 637.707,111	20	584.005,564 637.704,343	10.976
21	583.990,426 637.699,579	22	583.980,096 637.697,292	10.58

Punct început	X / Y	Punct sfârșit	X / Y	Lungime segment (** (m)
12	584.068,107 637.706,219	13	584.063,971 637.713,125	8.05
14	584.061,63 637.716,23	15	584.058,176 637.719,131	4.511
16	584.056,195 637.717,784	17	584.044,901 637.714,309	11.817
18	584.031,8 637.710,796	19	584.016,185 637.707,111	16.044
20	584.005,564 637.704,343	21	583.990,426 637.699,579	15.87
22	583.980,096 637.697,292	1	583.975,91 637.696,102	4.352

** Lungimile segmentelor sunt determinate în planul de proiecție Stereo 70 și sunt rotunjite la 1 milimetru.

*** Distanța dintre puncte este formată din segmente cumulate ce sunt mai mici decât valoarea 1 milimetru.

**DATE DESPRE IMOBILUL NR. 1723**

Oficiul de Cadastru și Publicitate Imobiliară NEAMT
Biroul de Cadastru și Publicitate Imobiliară Targu-Neamt

A. Partea I. Descrierea imobilului

TEREN Intravilan

Adresa: Loc. Pâtâligeni, Str Pârâul Străjii, Jud. Neamt

Nr. Crt	Nr cadastral Nr. topografic	Suprafața* (mp)	Observații / Referințe
A1	54382	Din acte: 720 Masurata: 886	Sector cadastral:45 Teren imprejmuit;

Construcții

Crt	Nr cadastral Nr. topografic	Adresa	Observații / Referințe
A1.1	54382-C1	Loc. Pâtâligeni, Str Pârâul Străjii, Jud. Neamt	Nr. niveluri:2; S. construita la sol:102 mp; S. construita desfasurata:204 mp; Locuinta (P+1) construita in anul 2000.

B. Partea II. Proprietari și acte

Inscrieri privitoare la dreptul de proprietate și alte drepturi reale		Referințe
16210 / 21/06/2022		
Hotarare Judecatoreasca nr. Sentinta Civila nr 924, din 16/04/1999 emis de JUDECATORIA TIRGU NEAMT (act administrativ nr Certificat fiscal nr 19122 din 20.06.2022, emis de PRIMARIA COMUNA PIPIRIG);		
B1	Intabulare, drept de PROPRIETATE, cu titlu de drept de CUMPĂRARE, dobandit prin Hotarare Judecatoreasca, cota actuala 1/1, cota initiala 1/1 1) URSU OVIDIU 2) URSU CORNELIA	A1
Act Administrativ nr. Certificat fiscal nr 19122, din 20/06/2022 emis de PRIMARIA COMUNA PIPIRIG;		
B2	Intabulare, drept de PROPRIETATE, dobandit prin Lege, cota actuala 1/1, cota initiala 1/1 1) URSU OVIDIU 2) URSU CORNELIA	A1.1

C. Partea III. SARCINI .

Inscrieri privind dezmembramintele dreptului de proprietate, drepturi reale de garanție și sarcini	Referințe
NU SUNT	

Anexa Nr. 1 La Partea I

Teren

Nr cadastral	Suprafața (mp)*	Observații / Referințe
54382	Din acte: 720 Masurata: 886	

* Suprafața este determinată în planul de proiecție Stereo 70.

DETALII LINIARE IMOBIL

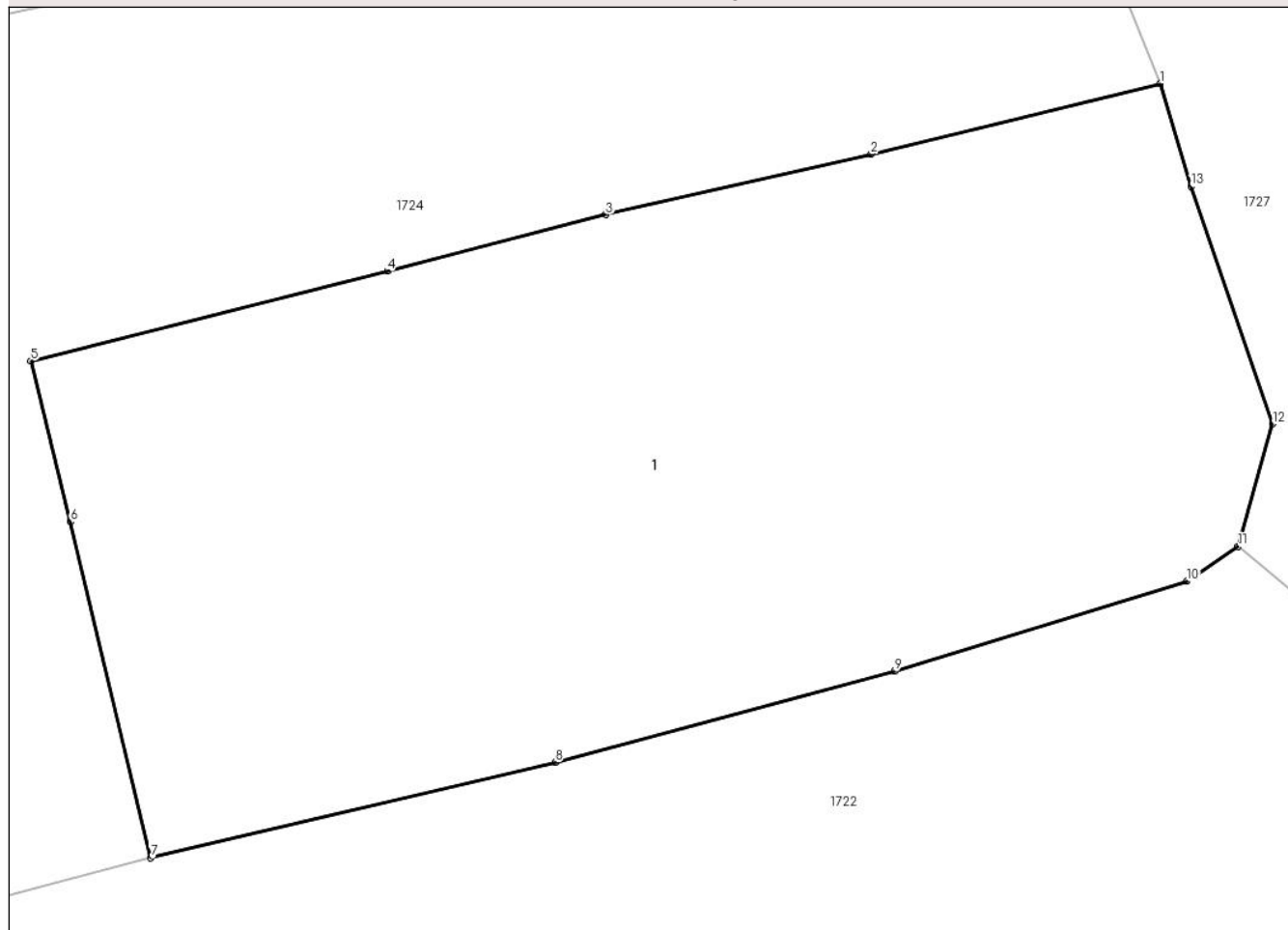

Date referitoare la teren

Crt	Categorie folosință	Intravilan	Suprafața (mp)	Tarla	Parcelă	Nr. topo	Observații / Referințe
1	curți constructii	DA	886	-	-	-	

Date referitoare la construcții

Crt	Număr	Destinație construcție	Supraf. (mp)	Situație juridică	Observații / Referințe
A1.1	54382-C1	construcții de locuințe	102	Cu acte	Nr. niveluri:2; S. construita la sol:102 mp; S. construita desfasurata:204 mp; Locuinta (P+1) construita in anul 2000.

Lungime Segmente

1) Valorile lungimilor segmentelor sunt obținute din proiecție în plan.

Punct început	X / Y	Punct sfârșit	X / Y	Lungime segment (** (m)
1	584.055,153 637.736,999	2	584.043,998 637.734,282	11.481
2	584.043,998 637.734,282	3	584.033,752 637.731,942	10.51
3	584.033,752 637.731,942	4	584.025,32 637.729,761	8.709

Punct început	X / Y	Punct sfârșit	X / Y	Lungime segment (** (m)
4	584.025,32 637.729,761	5	584.011,554 637.726,289	14.197
5	584.011,554 637.726,289	6	584.013,086 637.720,09	6.386
6	584.013,086 637.720,09	7	584.016,185 637.707,111	13.344
7	584.016,185 637.707,111	8	584.031,8 637.710,796	16.044
8	584.031,8 637.710,796	9	584.044,901 637.714,309	13.564
9	584.044,901 637.714,309	10	584.056,195 637.717,784	11.817
10	584.056,195 637.717,784	11	584.058,176 637.719,131	2.396
11	584.058,176 637.719,131	12	584.059,505 637.723,868	4.92
12	584.059,505 637.723,868	13	584.056,35 637.733,03	9.69
13	584.056,35 637.733,03	1	584.055,153 637.736,999	4.146

** Lungimile segmentelor sunt determinate în planul de proiecție Stereo 70 și sunt rotunjite la 1 milimetru.

*** Distanța dintre puncte este formată din segmente cumulate ce sunt mai mici decât valoarea 1 milimetru.

**DATE DESPRE IMOBILUL NR. 1724**

Oficiul de Cadastru și Publicitate Imobiliară NEAMT
Biroul de Cadastru și Publicitate Imobiliară Targu-Neamt

A. Partea I. Descrierea imobilului

TEREN Intravilan

Adresa: Loc. Pâtâligeni, Str Pârâul Străjii, Jud. Neamt

Nr. Crt	Nr cadastral Nr. topografic	Suprafața* (mp)	Observații / Referințe
A1	54402	Din acte: 3.912 Masurata: 3.924	Sector cadastral:45 Teren imprejmuit;

B. Partea II. Proprietari și acte

Inscrieri privitoare la dreptul de proprietate și alte drepturi reale		Referințe
22959 / 05/09/2022		
Act Notarial nr. CONTRACT DE VÂNZARE aut. nr. 3741, din 02/09/2022 emis de BIN Teodorescu Mihaela (act administrativ nr Proces - verbal de identificare a imobilului nr. 10042 din 26.07.2022, emis de COMUNA PIPIRIG; act administrativ nr CERTIFICAT FISCAL nr. 10392 din 04.08.2022, emis de COMUNA PIPIRIG; act administrativ nr Certificat atestare că petentul este cunoscut ca proprietar nr. 10041 din 26.07.2022, emis de COMUNA PIPIRIG);		
B1	Intabulare, drept de PROPRIETATE, cu titlu de drept de CUMPĂRARE, dobandit prin Conventie, cota actuala 1/1, cota initiala 1/1 1) DAVID GEORGIANA 2) DAVID NICOLAE, bun comun	A1

C. Partea III. SARCINI .

Inscrieri privind dezmembramintele dreptului de proprietate, drepturi reale de garanție și sarcini	Referințe
NU SUNT	

Anexa Nr. 1 La Partea I

Teren

Nr cadastral	Suprafața (mp)*	Observații / Referințe
54402	Din acte: 3.912 Masurata: 3.924	

* Suprafața este determinată în planul de proiecție Stereo 70.

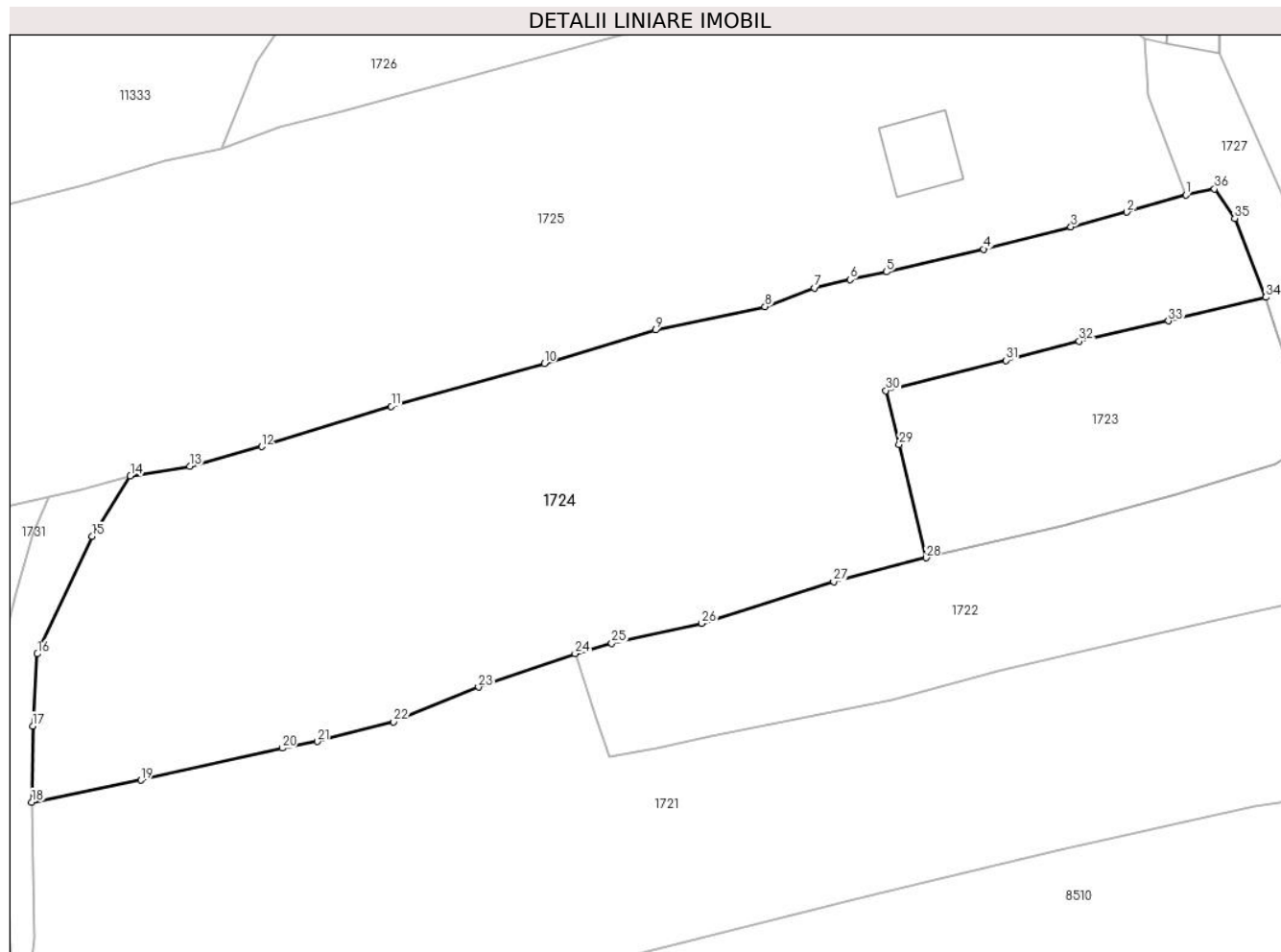

Date referitoare la teren

Crt	Categorie folosință	Intra vilan	Suprafața (mp)	Tarla	Parcelă	Nr. topo	Observații / Referințe
1	faneata	DA	3.924	-	-	-	

Lungime Segmente

1) Valorile lungimilor segmentelor sunt obținute din proiecție în plan.

Punct început	X / Y	Punct sfârșit	X / Y	Lungime segment (** (m)
1	584.045,989 637.748,731	2	584.039,215 637.746,771	7.052
3	584.032,794 637.745,071	4	584.022,777 637.742,52	10.337
5	584.011,625 637.739,911	6	584.007,428 637.739,01	4.293
7	584.003,338 637.738,057	8	583.997,686 637.735,932	6.038
9	583.985,11 637.733,237	10	583.972,357 637.729,404	13.317

Punct început	X / Y	Punct sfârșit	X / Y	Lungime segment (** (m)
2	584.039,215 637.746,771	3	584.032,794 637.745,071	6.642
4	584.022,777 637.742,52	5	584.011,625 637.739,911	11.453
6	584.007,428 637.739,01	7	584.003,338 637.738,057	4.2
8	583.997,686 637.735,932	9	583.985,11 637.733,237	12.862
10	583.972,357 637.729,404	11	583.954,799 637.724,478	18.236

Punct început	X / Y	Punct sfârșit	X / Y	Lungime segment (** (m)
11	583.954,799 637.724,478	12	583.939,92 637.719,855	15.581
13	583.931,67 637.717,597	14	583.924,856 637.716,497	6.902
15	583.920,491 637.709,561	16	583.914,191 637.696,074	14.886
17	583.913,658 637.687,803	18	583.913,532 637.679,046	8.758
19	583.926,098 637.681,591	20	583.942,275 637.685,264	16.589
21	583.946,301 637.686,026	22	583.955,072 637.688,28	9.056
23	583.964,811 637.692,271	24	583.975,91 637.696,102	11.742
25	583.980,096 637.697,292	26	583.990,426 637.699,579	10.58
27	584.005,564 637.704,343	28	584.016,185 637.707,111	10.976
29	584.013,086 637.720,09	30	584.011,554 637.726,289	6.386
31	584.025,32 637.729,761	32	584.033,752 637.731,942	8.709
33	584.043,998 637.734,282	34	584.055,153 637.736,999	11.481
35	584.051,595 637.746,051	36	584.049,269 637.749,417	4.091

Punct început	X / Y	Punct sfârșit	X / Y	Lungime segment (** (m)
12	583.939,92 637.719,855	13	583.931,67 637.717,597	8.553
14	583.924,856 637.716,497	15	583.920,491 637.709,561	8.195
16	583.914,191 637.696,074	17	583.913,658 637.687,803	8.288
18	583.913,532 637.679,046	19	583.926,098 637.681,591	12.821
20	583.942,275 637.685,264	21	583.946,301 637.686,026	4.097
22	583.955,072 637.688,28	23	583.964,811 637.692,271	10.525
24	583.975,91 637.696,102	25	583.980,096 637.697,292	4.352
26	583.990,426 637.699,579	27	584.005,564 637.704,343	15.87
28	584.016,185 637.707,111	29	584.013,086 637.720,09	13.344
30	584.011,554 637.726,289	31	584.025,32 637.729,761	14.197
32	584.033,752 637.731,942	33	584.043,998 637.734,282	10.51
34	584.055,153 637.736,999	35	584.051,595 637.746,051	9.726
36	584.049,269 637.749,417	1	584.045,989 637.748,731	3.351

** Lungimile segmentelor sunt determinate în planul de proiecție Stereo 70 și sunt rotunjite la 1 milimetru.

*** Distanța dintre puncte este formată din segmente cumulate ce sunt mai mici decât valoarea 1 milimetru.

**DATE DESPRE IMOBILUL NR. 1725**

Oficiul de Cadastru și Publicitate Imobiliară NEAMT
Biroul de Cadastru și Publicitate Imobiliară Targu-Neamt

A. Partea I. Descrierea imobilului

TEREN Necunoscut

Adresa: Loc. Pâtâligeni, Str Pârâul Străjii, Jud. Neamt, si extravilan UAT Pipirig

Nr. Crt	Nr cadastral Nr. topografic	Suprafața* (mp)	Observații / Referințe
A1		6.396	Sector cadastral:45 Teren neimprijmit;

Construcții

Crt	Nr cadastral Nr. topografic	Adresa	Observații / Referințe
A1.1		Loc. Pâtâligeni, Str Pârâul Străjii, Jud. Neamt, si extravilan UAT Pipirig	Nr. niveluri:1; S. construita la sol:105 mp;
A1.2		Loc. Pâtâligeni, Str Pârâul Străjii, Jud. Neamt, si extravilan UAT Pipirig	Nr. niveluri:1; S. construita la sol:16 mp;
A1.3		Loc. Pâtâligeni, Str Pârâul Străjii, Jud. Neamt, si extravilan UAT Pipirig	Nr. niveluri:1; S. construita la sol:64 mp;

B. Partea II. Proprietari și acte

Inscrieri privitoare la dreptul de proprietate și alte drepturi reale		Referințe
/		
Act Administrativ nr. 4746, din 14/03/2023 emis de PRIMĂRIA COMUNEI PIPIRIG;		
B1	Inscrierea posesiei, drept de PROPRIETATE, dobandit prin Lege, cota actuala 1/1, cota initiala 1/1 1) BULAI NECULAI 2) BULAI RODICA	A1
Act Administrativ nr. 7709, din 27/04/2023 emis de PRIMĂRIA COMUNEI PIPIRIG;		
B2	Intabulare, drept de PROPRIETATE, dobandit prin Lege, cota actuala 1/1, cota initiala 1/1 1) BULAI NECULAI 2) BULAI RODICA	A1.1, A1.2, A1.3

C. Partea III. SARCINI .

Inscrieri privind dezmembramintele dreptului de proprietate, drepturi reale de garanție și sarcini	Referințe
NU SUNT	

Anexa Nr. 1 La Partea I

Teren

Nr cadastral	Suprafața (mp)*	Observații / Referințe
	6.396	

* Suprafața este determinată în planul de proiecție Stereo 70.

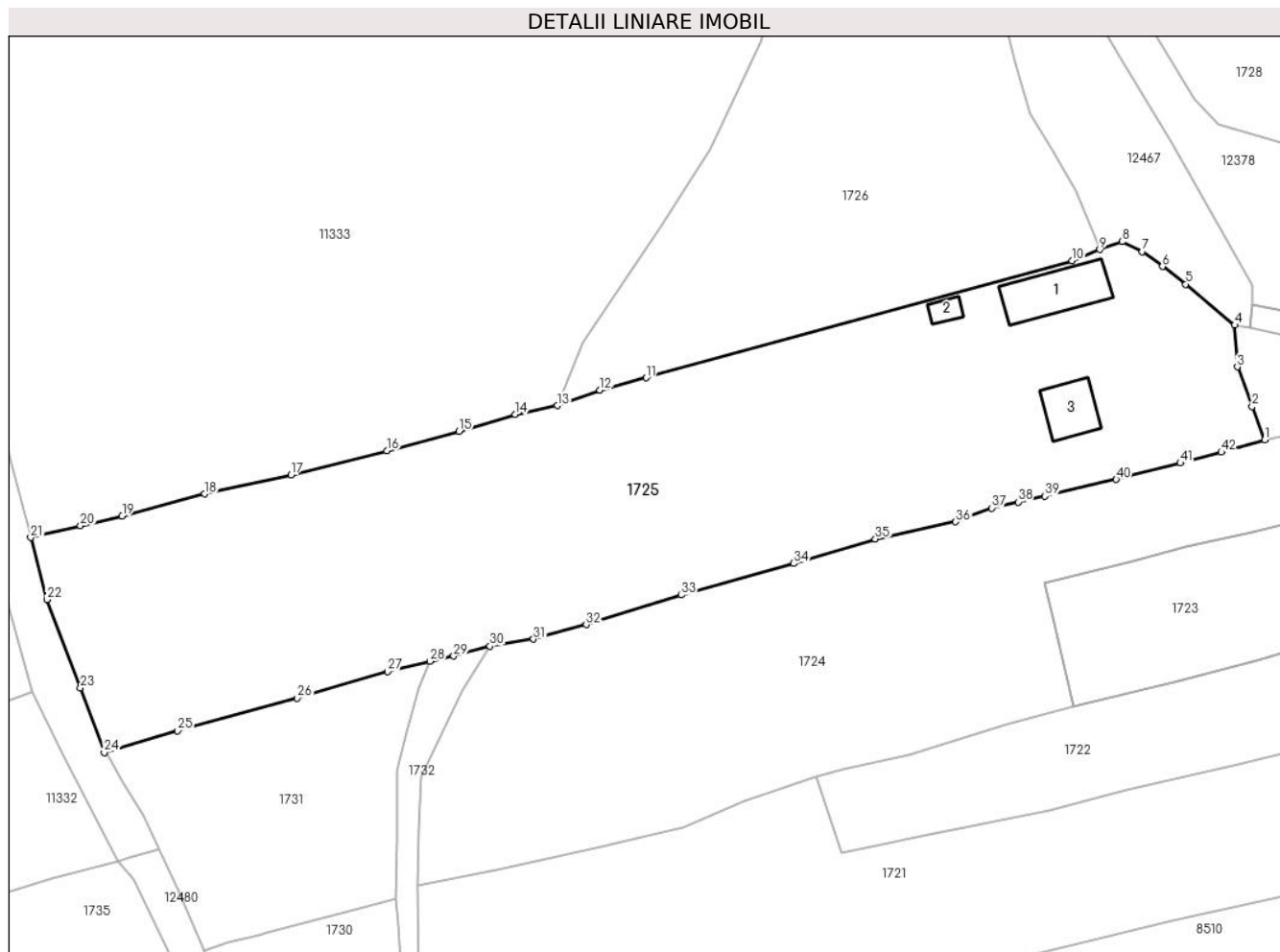

Date referitoare la teren

Crt	Categorie folosință	Intravilan	Suprafața (mp)	Tarla	Parcelă	Nr. topo	Observații / Referințe
1	curți constructii	DA	1.210	-	-	-	
2	faneata	DA	2.839	-	-	-	
3	faneata	NU	2.347	-	-	-	

Date referitoare la construcții

Crt	Număr	Destinație construcție	Supraf. (mp)	Situație juridică	Observații / Referințe
A1.1		construcții de locuințe	105	Cu acte	Nr. niveluri:1; S. construita la sol:105 mp;
A1.2		construcții anexa	16	Cu acte	Nr. niveluri:1; S. construita la sol:16 mp;
A1.3		construcții anexa	64	Cu acte	Nr. niveluri:1; S. construita la sol:64 mp;

Lungime Segmente

1) Valorile lungimilor segmentelor sunt obținute din proiecție în plan.

Punct început	X / Y	Punct sfârșit	X / Y	Lungime segment	Punct început	X / Y	Punct sfârșit	X / Y	Lungime segment	Punct început	X / Y	Punct sfârșit	X / Y	Lungime segment
1	584.045,989 637.748,731	2	584.044,006 637.753,934	5.568	2	584.044,006 637.753,934	3	584.041,715 637.760,105	6.583	3	584.041,715 637.760,105	4	584.041,309 637.766,614	6.522

Punct început	X / Y	Punct sfârșit	X / Y	Lungime segment	Punct început	X / Y	Punct sfârșit	X / Y	Lungime segment	Punct început	X / Y	Punct sfârșit	X / Y	Lungime segment
4	584.041,309 637.766,614	5	584.033,644 637.773,014	9.986	5	584.033,644 637.773,014	6	584.030,009 637.775,792	4.575	6	584.030,009 637.775,792	7	584.026,846 637.778,112	3.923
7	584.026,846 637.778,112	8	584.023,705 637.779,656	3.5	8	584.023,705 637.779,656	9	584.020,197 637.778,426	3.717	9	584.020,197 637.778,426	10	584.015,889 637.776,655	4.658
10	584.015,889 637.776,655	11	583.949,247 637.758,402	69.097	11	583.949,247 637.758,402	12	583.942,055 637.756,493	7.441	12	583.942,055 637.756,493	13	583.935,381 637.754,052	7.106
13	583.935,381 637.754,052	14	583.928,802 637.752,697	6.717	14	583.928,802 637.752,697	15	583.920,017 637.750,035	9.179	15	583.920,017 637.750,035	16	583.908,742 637.747,038	11.667
16	583.908,742 637.747,038	17	583.893,732 637.743,246	15.482	17	583.893,732 637.743,246	18	583.880,243 637.740,27	13.813	18	583.880,243 637.740,27	19	583.867,373 637.736,793	13.331
19	583.867,373 637.736,793	20	583.860,856 637.735,309	6.684	20	583.860,856 637.735,309	21	583.853,066 637.733,462	8.006	21	583.853,066 637.733,462	22	583.855,574 637.723,783	9.999
22	583.855,574 637.723,783	23	583.860,829 637.710,003	14.748	23	583.860,829 637.710,003	24	583.864,556 637.699,895	10.773	24	583.864,556 637.699,895	25	583.876,047 637.703,288	11.981
25	583.876,047 637.703,288	26	583.894,754 637.708,379	19.387	26	583.894,754 637.708,379	27	583.908,864 637.712,52	14.705	27	583.908,864 637.712,52	28	583.915,506 637.714,115	6.831
28	583.915,506 637.714,115	29	583.919,195 637.714,951	3.783	29	583.919,195 637.714,951	30	583.924,856 637.716,497	5.868	30	583.924,856 637.716,497	31	583.931,67 637.717,597	6.902
31	583.931,67 637.717,597	32	583.939,92 637.719,855	8.553	32	583.939,92 637.719,855	33	583.954,799 637.724,478	15.581	33	583.954,799 637.724,478	34	583.972,357 637.729,404	18.236
34	583.972,357 637.729,404	35	583.985,11 637.733,237	13.317	35	583.985,11 637.733,237	36	583.997,686 637.735,932	12.862	36	583.997,686 637.735,932	37	584.003,338 637.738,057	6.038
37	584.003,338 637.738,057	38	584.007,428 637.739,01	4.2	38	584.007,428 637.739,01	39	584.011,625 637.739,911	4.293	39	584.011,625 637.739,911	40	584.022,777 637.742,52	11.453
40	584.022,777 637.742,52	41	584.032,794 637.745,071	10.337	41	584.032,794 637.745,071	42	584.039,215 637.746,771	6.642	42	584.039,215 637.746,771	1	584.045,989 637.748,731	7.052

** Lungimile segmentelor sunt determinate în planul de proiecție Stereo 70 și sunt rotunjite la 1 milimetru.

*** Distanța dintre puncte este formată din segmente cumulate ce sunt mai mici decât valoarea 1 milimetru.

**DATE DESPRE IMOBILUL NR. 1726**

Oficiul de Cadastru și Publicitate Imobiliară NEAMT
Biroul de Cadastru și Publicitate Imobiliară Targu-Neamt

A. Partea I. Descrierea imobilului

TEREN Intravilan

Nr. CF vechi:403
Nr. cadastral vechi:569

Adresa: Loc. Pâtâligeni, Str Pârâul Străjii, Jud. Neamt

Nr. Crt	Nr cadastral Nr. topografic	Suprafața* (mp)	Observații / Referințe
A1	50933	Din acte: 2.600 Masurata: 3.540	Sector cadastral:45 Teren imprejmuit;

B. Partea II. Proprietari și acte

Inscrieri privitoare la dreptul de proprietate și alte drepturi reale	Referințe
7705 / 19/11/2007	
Act Notarial nr. 2417, din 16/11/2007 emis de BNP Teodorescu Haralambie;	
B1	A1
Intabulare, drept de PROPRIETATE, dobandit prin Conventie, cota actuala 1/1, cota initiala 1/1	
1) CIUCANU RĂZVAN MIHAI	
2) CIUCANU ELENA, - soti	
OBSERVATII: (provenita din conversia CF 403)	

C. Partea III. SARCINI .

Inscrieri privind dezmembramintele dreptului de proprietate, drepturi reale de garanție și sarcini	Referințe
NU SUNT	

Anexa Nr. 1 La Partea I

Teren

Nr cadastral	Suprafața (mp)*	Observații / Referințe
50933	Din acte: 2.600 Masurata: 3.540	

* Suprafața este determinată în planul de proiecție Stereo 70.

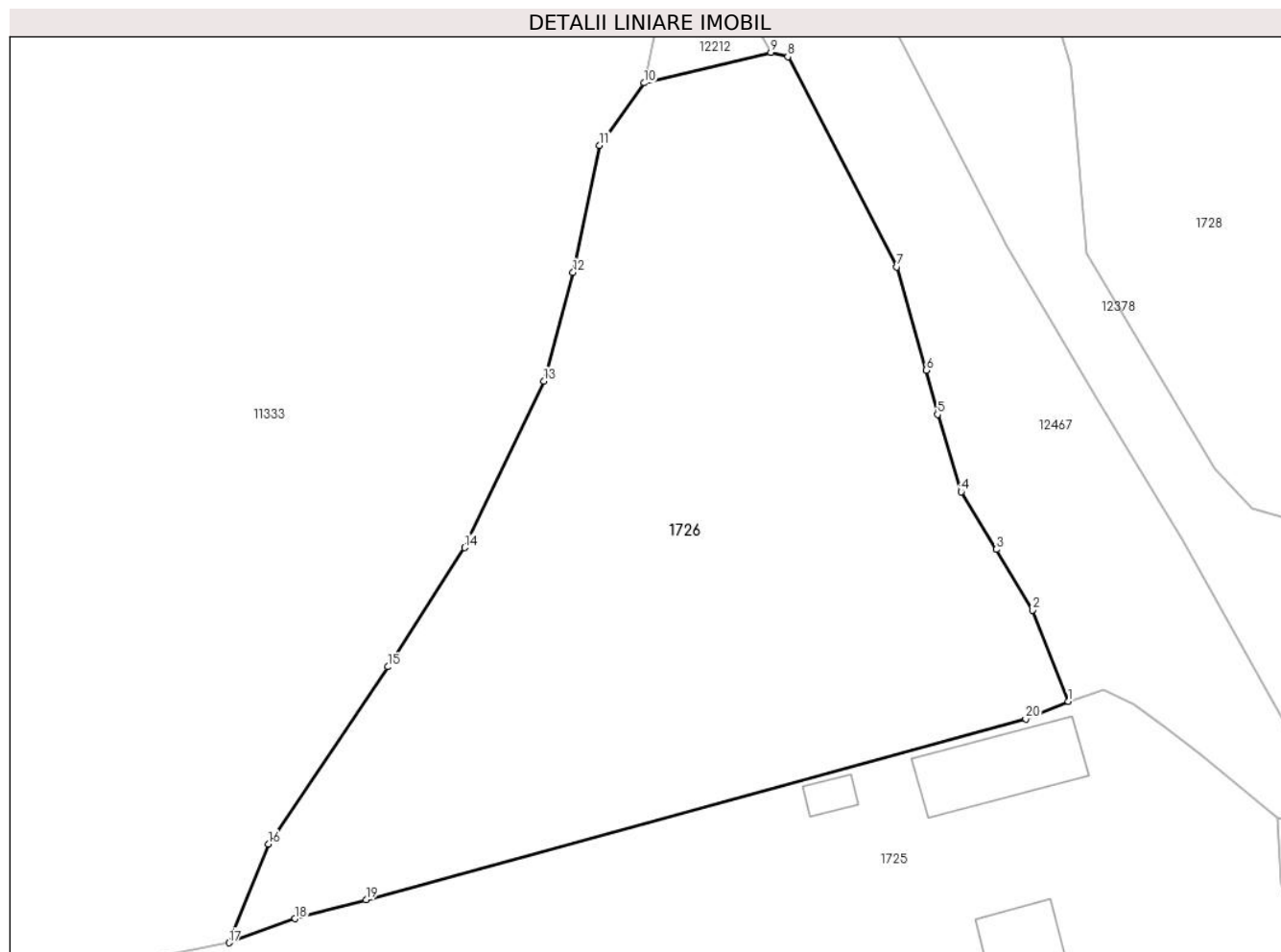

Date referitoare la teren

Crt	Categorie folosință	Intra vilan	Suprafața (mp)	Tarla	Parcelă	Nr. topo	Observații / Referințe
1	faneata	DA	3.540	-	-	-	

Lungime Segmente

1) Valorile lungimilor segmentelor sunt obținute din proiecție în plan.

Punct început	X / Y	Punct sfârșit	X / Y	Lungime segment (** (m)
1	584.020,197 637.778,426	2	584.016,566 637.787,658	9.92
2	584.016,566 637.787,658	3	584.012,933 637.793,796	7.133
3	584.012,933 637.793,796	4	584.009,346 637.799,608	6.83
4	584.009,346 637.799,608	5	584.006,964 637.807,428	8.175
5	584.006,964 637.807,428	6	584.005,82 637.811,884	4.601

Punct început	X / Y	Punct sfârșit	X / Y	Lungime segment (** (m)
6	584.005,82 637.811,884	7	584.002,871 637.822,336	10.86
7	584.002,871 637.822,336	8	583.991,851 637.843,566	23.92
8	583.991,851 637.843,566	9	583.990,134 637.844,001	1.771
9	583.990,134 637.844,001	10	583.977,316 637.840,91	13.185
10	583.977,316 637.840,91	11	583.972,814 637.834,591	7.759
11	583.972,814 637.834,591	12	583.970,141 637.821,76	13.106
12	583.970,141 637.821,76	13	583.967,201 637.810,801	11.347
13	583.967,201 637.810,801	14	583.959,182 637.793,961	18.652
14	583.959,182 637.793,961	15	583.951,43 637.781,933	14.31
15	583.951,43 637.781,933	16	583.939,402 637.764,024	21.573
16	583.939,402 637.764,024	17	583.935,381 637.754,052	10.752
17	583.935,381 637.754,052	18	583.942,055 637.756,493	7.106
18	583.942,055 637.756,493	19	583.949,247 637.758,402	7.441
19	583.949,247 637.758,402	20	584.015,889 637.776,655	69.097
20	584.015,889 637.776,655	1	584.020,197 637.778,426	4.658

** Lungimile segmentelor sunt determinate în planul de proiecție Stereo 70 și sunt rotunjite la 1 milimetru.

*** Distanța dintre puncte este formată din segmente cumulate ce sunt mai mici decât valoarea 1 milimetru.

**DATE DESPRE IMOBILUL NR. 1730**

Oficiul de Cadastru și Publicitate Imobiliară NEAMT
Biroul de Cadastru și Publicitate Imobiliară Targu-Neamt

A. Partea I. Descrierea imobilului

TEREN Intravilan

Adresa: Loc. Pâtâligeni, Jud. Neamt

Nr. Crt	Nr cadastral Nr. topografic	Suprafața* (mp)	Observații / Referințe
A1		1.309	Sector cadastral:45 Teren imprejmuit;

B. Partea II. Proprietari și acte

Inscrieri privitoare la dreptul de proprietate și alte drepturi reale		Referințe
/		
Act Normativ nr. 7, din 13/03/1996 emis de GUVERNUL ROMÂNIEI;		
B1	Inscrierea provizorie, drept de PROPRIETATE, dobandit prin Lege, cota actuala 1/1, cota initiala 1/1 1) COMUNA PIPIRIG, CIF:99999999999999, PROPRIETAR NEIDENTIFICAT	A1

C. Partea III. SARCINI .

Inscrieri privind dezmembramintele dreptului de proprietate, drepturi reale de garanție și sarcini	Referințe
NU SUNT	

Anexa Nr. 1 La Partea I

Teren

Nr cadastral	Suprafața (mp)*	Observații / Referințe
	1.309	

* Suprafața este determinată în planul de proiecție Stereo 70.

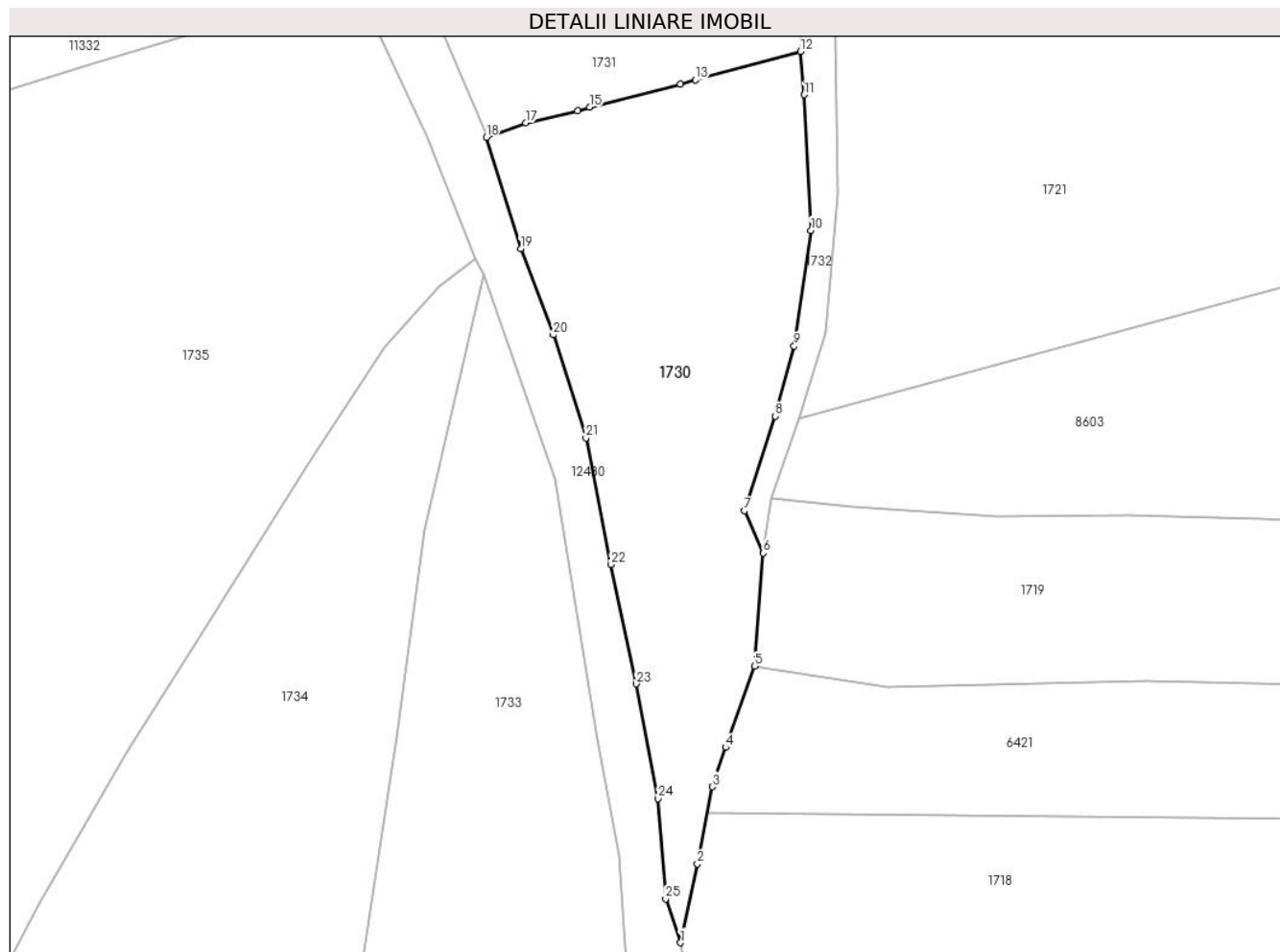

Date referitoare la teren

Crt	Categorie folosință	Intravilan	Suprafața (mp)	Tarla	Parcelă	Nr. topo	Observații / Referințe
1	faneata	DA	1.309	-	-	-	

Lungime Segmente

1) Valorile lungimilor segmentelor sunt obținute din proiecție în plan.

Punct început	X / Y	Punct sfârșit	X / Y	Lungime segment (** (m)
1	583.898,698 637.591,781	2	583.900,303 637.599,331	7.719
3	583.901,741 637.606,724	4	583.903,013 637.610,483	3.968
5	583.905,794 637.618,259	6	583.906,638 637.629,109	10.883
7	583.904,85 637.633,153	8	583.907,772 637.642,224	9.53
9	583.909,601 637.648,936	10	583.911,21 637.660,004	11.184

Punct început	X / Y	Punct sfârșit	X / Y	Lungime segment (** (m)
2	583.900,303 637.599,331	3	583.901,741 637.606,724	7.532
4	583.903,013 637.610,483	5	583.905,794 637.618,259	8.258
6	583.906,638 637.629,109	7	583.904,85 637.633,153	4.422
8	583.907,772 637.642,224	9	583.909,601 637.648,936	6.957
10	583.911,21 637.660,004	11	583.910,574 637.673,0	13.012

Punct început	X / Y	Punct sfârșit	X / Y	Lungime segment (** (m)
11	583.910,574 637.673,0	12	583.910,186 637.677,143	4.161
13	583.900,12 637.674,436	14	583.898,698 637.673,985	1.492
15	583.889,977 637.671,804	16	583.888,854 637.671,433	1.183
17	583.883,875 637.670,304	18	583.880,086 637.668,92	4.034
19	583.883,372 637.658,244	20	583.886,516 637.649,99	8.833
21	583.889,627 637.640,126	22	583.892,002 637.627,999	12.357
23	583.894,438 637.616,561	24	583.896,549 637.605,591	11.171
25	583.897,274 637.595,986	1	583.898,698 637.591,781	4.44

Punct început	X / Y	Punct sfârșit	X / Y	Lungime segment (** (m)
12	583.910,186 637.677,143	13	583.900,12 637.674,436	10.424
14	583.898,698 637.673,985	15	583.889,977 637.671,804	8.99
16	583.888,854 637.671,433	17	583.883,875 637.670,304	5.105
18	583.880,086 637.668,92	19	583.883,372 637.658,244	11.17
20	583.886,516 637.649,99	21	583.889,627 637.640,126	10.343
22	583.892,002 637.627,999	23	583.894,438 637.616,561	11.695
24	583.896,549 637.605,591	25	583.897,274 637.595,986	9.632

** Lungimile segmentelor sunt determinate în planul de proiecție Stereo 70 și sunt rotunjite la 1 milimetru.

*** Distanța dintre puncte este formată din segmente cumulate ce sunt mai mici decât valoarea 1 milimetru.

**DATE DESPRE IMOBILUL NR. 1731**

Oficiul de Cadastru și Publicitate Imobiliară NEAMT
Biroul de Cadastru și Publicitate Imobiliară Targu-Neamt

A. Partea I. Descrierea imobilului

TEREN Extravilan

Adresa: Jud. Neamt

Nr. Crt	Nr cadastral Nr. topografic	Suprafața* (mp)	Observații / Referințe
A1		1.360	Sector cadastral:45 Teren imprejmuit;

B. Partea II. Proprietari și acte

Inscrieri privitoare la dreptul de proprietate și alte drepturi reale		Referințe
/		
Act Normativ nr. 7, din 13/03/1996 emis de GUVERNUL ROMÂNIEI;		
B1	Inscrierea provizorie, drept de PROPRIETATE, dobandit prin Lege, cota actuala 1/1, cota initiala 1/1 1) COMUNA PIPIRIG, CIF:99999999999999, PROPRIETAR NEIDENTIFICAT	A1

C. Partea III. SARCINI .

Inscrieri privind dezmembramintele dreptului de proprietate, drepturi reale de garanție și sarcini	Referințe
NU SUNT	

Anexa Nr. 1 La Partea I

Teren

Nr cadastral	Suprafața (mp)*	Observații / Referințe
	1.360	

* Suprafața este determinată în planul de proiecție Stereo 70.

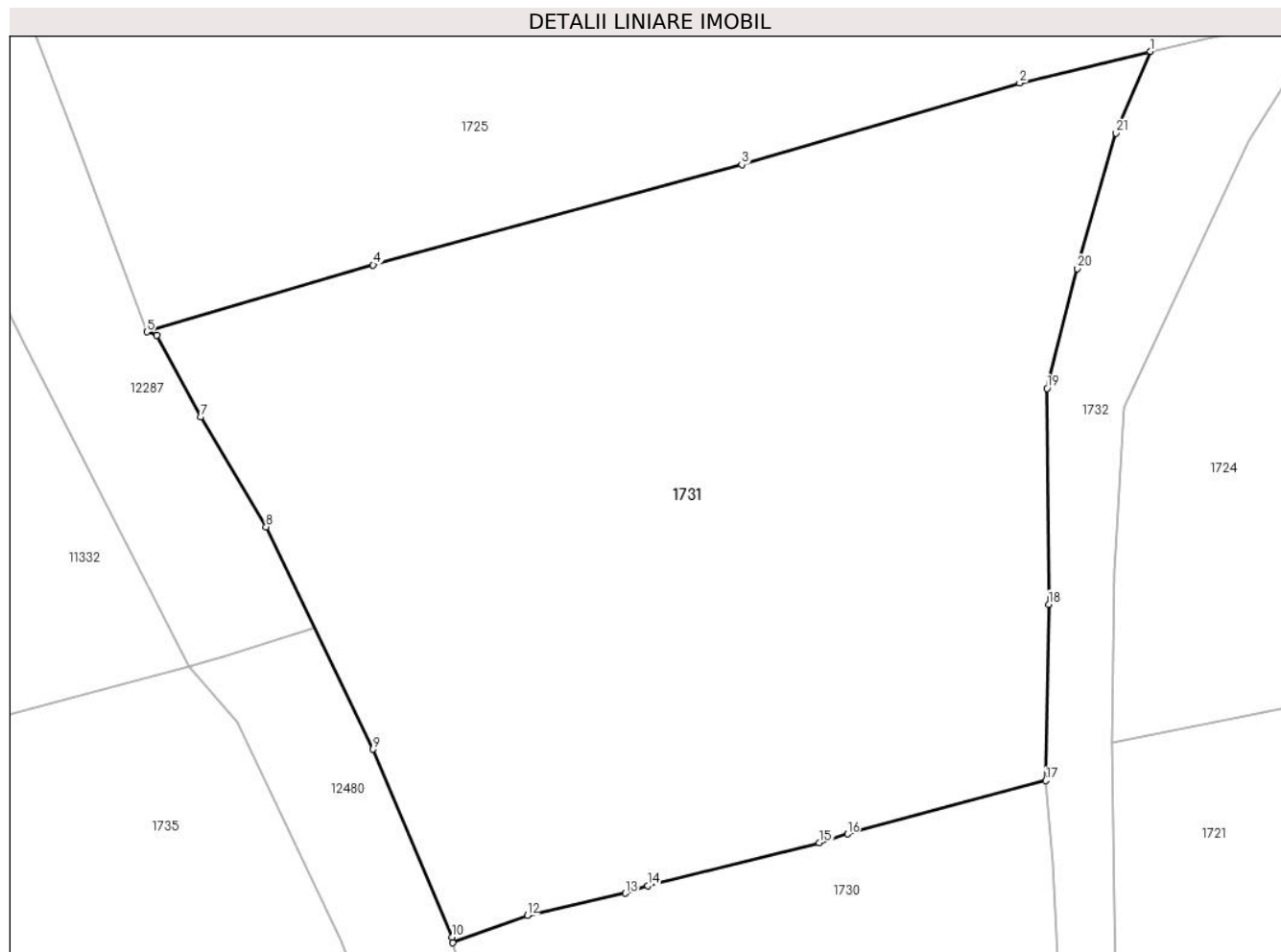

Date referitoare la teren

Crt	Categorie folosință	Intravilan	Suprafața (mp)	Tarla	Parcelă	Nr. topo	Observații / Referințe
3	faneata	NU	1.360	-	-	-	

Lungime Segmente

1) Valorile lungimilor segmentelor sunt obținute din proiecție în plan.

Punct început	X / Y	Punct sfârșit	X / Y	Lungime segment (** (m)
1	583.915,506 637.714,115	2	583.908,864 637.712,52	6.831
3	583.894,754 637.708,379	4	583.876,047 637.703,288	19.387
5	583.864,556 637.699,895	6	583.865,065 637.699,711	0.541
7	583.867,283 637.695,575	8	583.870,611 637.690,003	6.49
9	583.876,028 637.678,733	10	583.880,035 637.669,203	10.338

Punct început	X / Y	Punct sfârșit	X / Y	Lungime segment (** (m)
2	583.908,864 637.712,52	3	583.894,754 637.708,379	14.705
4	583.876,047 637.703,288	5	583.864,556 637.699,895	11.981
6	583.865,065 637.699,711	7	583.867,283 637.695,575	4.693
8	583.870,611 637.690,003	9	583.876,028 637.678,733	12.504
10	583.880,035 637.669,203	11	583.880,086 637.668,92	0.288

Punct început	X / Y	Punct sfârșit	X / Y	Lungime segment (** (m)
11	583.880,086 637.668,92	12	583.883,875 637.670,304	4.034
13	583.888,854 637.671,433	14	583.889,977 637.671,804	1.183
15	583.898,698 637.673,985	16	583.900,12 637.674,436	1.492
17	583.910,186 637.677,143	18	583.910,341 637.686,082	8.94
19	583.910,247 637.697,03	20	583.911,774 637.703,108	6.267
21	583.913,738 637.709,983	1	583.915,506 637.714,115	4.494

Punct început	X / Y	Punct sfârșit	X / Y	Lungime segment (** (m)
12	583.883,875 637.670,304	13	583.888,854 637.671,433	5.105
14	583.889,977 637.671,804	15	583.898,698 637.673,985	8.99
16	583.900,12 637.674,436	17	583.910,186 637.677,143	10.424
18	583.910,341 637.686,082	19	583.910,247 637.697,03	10.948
20	583.911,774 637.703,108	21	583.913,738 637.709,983	7.15

** Lungimile segmentelor sunt determinate în planul de proiecție Stereo 70 și sunt rotunjite la 1 milimetru.

*** Distanța dintre puncte este formată din segmente cumulate ce sunt mai mici decât valoarea 1 milimetru.

**DATE DESPRE IMOBILUL NR. 1732**

Oficiul de Cadastru și Publicitate Imobiliară NEAMT
Biroul de Cadastru și Publicitate Imobiliară Targu-Neamt

A. Partea I. Descrierea imobilului

TEREN Intravilan

Adresa: Loc. Pâtâligeni, Jud. Neamt

Nr. Crt	Nr cadastral Nr. topografic	Suprafața* (mp)	Observații / Referințe
A1		303	Sector cadastral:45 Teren neimprejmuit;

B. Partea II. Proprietari și acte

Inscrieri privitoare la dreptul de proprietate și alte drepturi reale		Referințe
/		
Act Normativ nr. 7, din 13/03/1996 emis de GUVERNUL ROMÂNIEI;		
B1	Inscrierea provizorie, drept de PROPRIETATE, dobandit prin Lege, cota actuala 1/1, cota initiala 1/1 1) COMUNA PIPIRIG, CIF:99999999999999, PROPRIETAR NEIDENTIFICAT	A1

C. Partea III. SARCINI .

Inscrieri privind dezmembramintele dreptului de proprietate, drepturi reale de garanție și sarcini	Referințe
NU SUNT	

Anexa Nr. 1 La Partea I

Teren

Nr cadastral	Suprafața (mp)*	Observații / Referințe
	303	

* Suprafața este determinată în planul de proiecție Stereo 70.

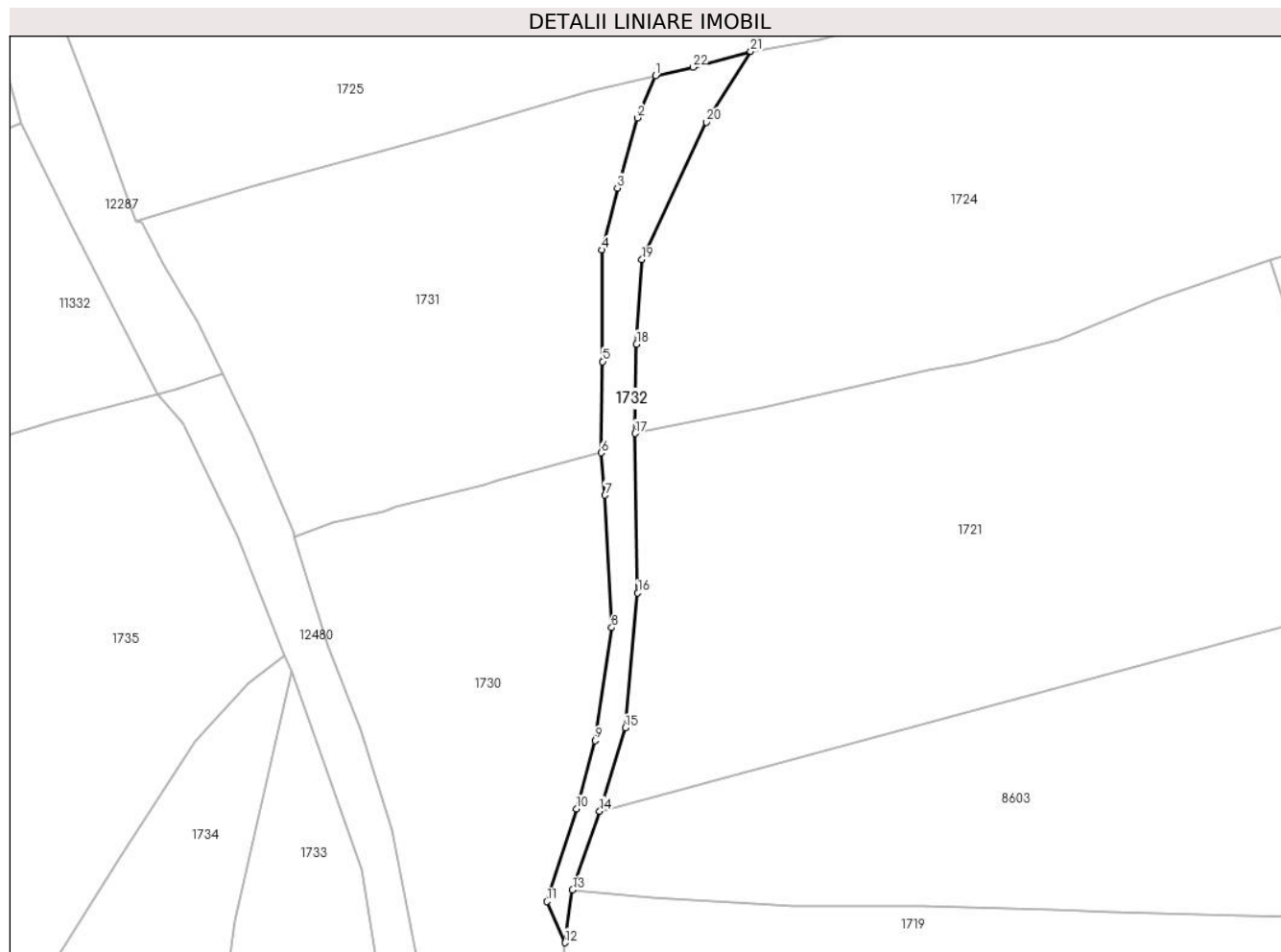

Date referitoare la teren

Crt	Categorie folosință	Intravilan	Suprafața (mp)	Tarla	Parcelă	Nr. topo	Observații / Referințe
1	drum	DA	303	-	-	-	

Lungime Segmente

1) Valorile lungimilor segmentelor sunt obținute din proiecție în plan.

Punct început	X / Y	Punct sfârșit	X / Y	Lungime segment (** (m)
1	583.915,506 637.714,115	2	583.913,738 637.709,983	4.494
3	583.911,774 637.703,108	4	583.910,247 637.697,03	6.267
5	583.910,341 637.686,082	6	583.910,186 637.677,143	8.94
7	583.910,574 637.673,0	8	583.911,21 637.660,004	13.012
9	583.909,601 637.648,936	10	583.907,772 637.642,224	6.957

Punct început	X / Y	Punct sfârșit	X / Y	Lungime segment (** (m)
2	583.913,738 637.709,983	3	583.911,774 637.703,108	7.15
4	583.910,247 637.697,03	5	583.910,341 637.686,082	10.948
6	583.910,186 637.677,143	7	583.910,574 637.673,0	4.161
8	583.911,21 637.660,004	9	583.909,601 637.648,936	11.184
10	583.907,772 637.642,224	11	583.904,85 637.633,153	9.53

Punct început	X / Y	Punct sfârșit	X / Y	Lungime segment (** (m)
11	583.904,85 637.633,153	12	583.906,638 637.629,109	4.422
13	583.907,375 637.634,292	14	583.910,044 637.642,016	8.172
15	583.912,581 637.650,166	16	583.913,781 637.663,406	13.294
17	583.913,532 637.679,046	18	583.913,658 637.687,803	8.758
19	583.914,191 637.696,074	20	583.920,491 637.709,561	14.886
21	583.924,856 637.716,497	22	583.919,195 637.714,951	5.868

Punct început	X / Y	Punct sfârșit	X / Y	Lungime segment (** (m)
12	583.906,638 637.629,109	13	583.907,375 637.634,292	5.235
14	583.910,044 637.642,016	15	583.912,581 637.650,166	8.536
16	583.913,781 637.663,406	17	583.913,532 637.679,046	15.642
18	583.913,658 637.687,803	19	583.914,191 637.696,074	8.288
20	583.920,491 637.709,561	21	583.924,856 637.716,497	8.195
22	583.919,195 637.714,951	1	583.915,506 637.714,115	3.783

** Lungimile segmentelor sunt determinate în planul de proiecție Stereo 70 și sunt rotunjite la 1 milimetru.

*** Distanța dintre puncte este formată din segmente cumulate ce sunt mai mici decât valoarea 1 milimetru.

**DATE DESPRE IMOBILUL NR. 6421**

Oficiul de Cadastru și Publicitate Imobiliară NEAMT
Biroul de Cadastru și Publicitate Imobiliară Targu-Neamt

A. Partea I. Descrierea imobilului

TEREN Intravilan

Adresa: Loc. Pâtâligeni, Jud. Neamt

Nr. Crt	Nr cadastral Nr. topografic	Suprafața* (mp)	Observații / Referințe
A1	50335	2.009	Sector cadastral:45 Teren imprejmuit;

B. Partea II. Proprietari și acte

Inscrieri privitoare la dreptul de proprietate și alte drepturi reale		Referințe
4364 / 12/05/2011		
Act Notarial nr. 204, din 09/05/2011 emis de BNP LAURA ANDRONACHE;		
B1	Intabulare, drept de PROPRIETATE, dobândit prin Conventie, cota actuala 1/1, cota initiala 1/1 1) CORDUNEANU GHEORGHE 2) CORDUNEANU EVA, - soti	A1

C. Partea III. SARCINI .

Inscrieri privind dezmembramintele dreptului de proprietate, drepturi reale de garanție și sarcini	Referințe
NU SUNT	

Anexa Nr. 1 La Partea I

Teren

Nr cadastral	Suprafața (mp)*	Observații / Referințe
50335	2.009	

* Suprafața este determinată în planul de proiecție Stereo 70.

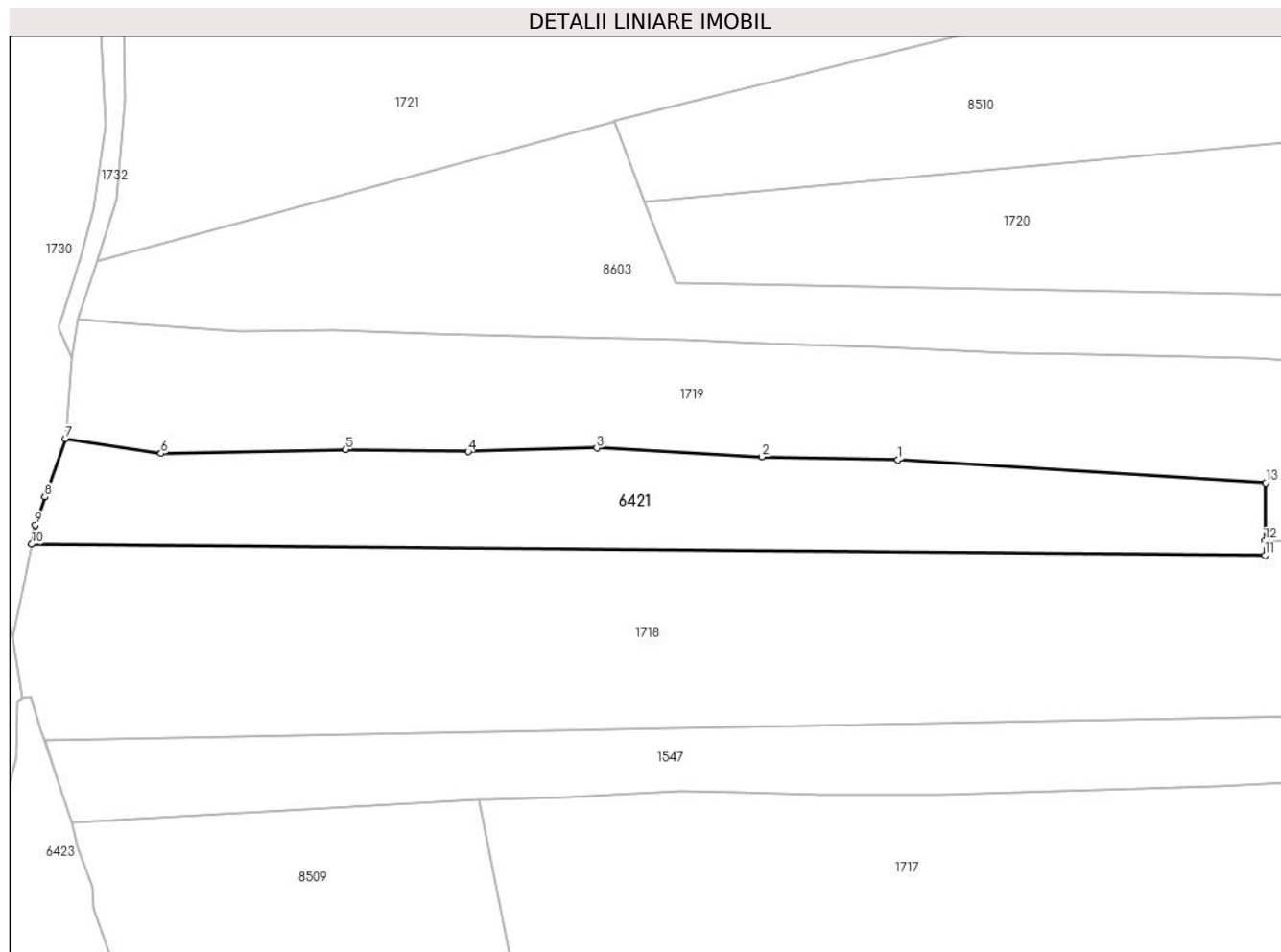

Date referitoare la teren

Crt	Categorie folosință	Intravilan	Suprafața (mp)	Tarla	Parcelă	Nr. topo	Observații / Referințe
1	faneata	DA	2.009	-	-	-	

Lungime Segmente

1) Valorile lungimilor segmentelor sunt obținute din proiecție în plan.

Punct început	X / Y	Punct sfârșit	X / Y	Lungime segment (** (m)
1	584.017,06 637.615,432	2	583.998,878 637.615,835	18.186
2	583.998,878 637.615,835	3	583.976,806 637.617,027	22.104
3	583.976,806 637.617,027	4	583.959,602 637.616,535	17.211
4	583.959,602 637.616,535	5	583.943,283 637.616,811	16.321
5	583.943,283 637.616,811	6	583.918,534 637.616,287	24.755

Punct început	X / Y	Punct sfârșit	X / Y	Lungime segment (** (m)
6	583.918,534 637.616,287	7	583.905,794 637.618,259	12.892
7	583.905,794 637.618,259	8	583.903,013 637.610,483	8.258
8	583.903,013 637.610,483	9	583.901,741 637.606,724	3.968
9	583.901,741 637.606,724	10	583.901,247 637.604,185	2.587
10	583.901,247 637.604,185	11	584.066,123 637.602,67	164.883
11	584.066,123 637.602,67	12	584.066,156 637.604,634	1.964
12	584.066,156 637.604,634	13	584.066,242 637.612,386	7.752
13	584.066,242 637.612,386	1	584.017,06 637.615,432	49.276

** Lungimile segmentelor sunt determinate în planul de proiecție Stereo 70 și sunt rotunjite la 1 milimetru.

*** Distanța dintre puncte este formată din segmente cumulate ce sunt mai mici decât valoarea 1 milimetru.

**DATE DESPRE IMOBILUL NR. 6422**

Oficiul de Cadastru și Publicitate Imobiliară NEAMT
Biroul de Cadastru și Publicitate Imobiliară Targu-Neamt

A. Partea I. Descrierea imobilului

TEREN Intravilan

Adresa: Loc. Pâtâligeni, Str Pârâul Străjii, Jud. Neamt

Nr. Crt	Nr cadastral Nr. topografic	Suprafața* (mp)	Observații / Referințe
A1	52703	4.579	Sector cadastral:45 Teren imprejmuit;

Construcții

Crt	Nr cadastral Nr. topografic	Adresa	Observații / Referințe
A1.1	52703-C1	Loc. Pâtâligeni, Str Pârâul Străjii, Jud. Neamt	Nr. niveluri:1; S. construita la sol:99 mp; Casă de locuit, construită din lemn in anul 1967, pe fundație de piatră, acoperită cu tablă
A1.3	52703-C3	Loc. Pâtâligeni, Str Pârâul Străjii, Jud. Neamt	Nr. niveluri:1; S. construita la sol:51 mp; S. construita desfasurata:51 mp; Grajd, construit din lemn in anul 1972, pe fundație de piatră acoperit cu draniță
A1.4		Loc. Pâtâligeni, Str Pârâul Străjii, Jud. Neamt	Nr. niveluri:2; S. construita la sol:102 mp;
A1.5		Loc. Pâtâligeni, Str Pârâul Străjii, Jud. Neamt	Nr. niveluri:1; S. construita la sol:33 mp;

B. Partea II. Proprietari și acte

Inscrieri privitoare la dreptul de proprietate și alte drepturi reale		Referințe
10316 / 30/03/2018		
Act Notarial nr. 735 - contract de donatie, din 30/03/2018 emis de NP David Daniela;		
B1	Intabulare, drept de PROPRIETATE, cu titlu de drept de donatie, dobandit prin Conventie, cota actuala 1/1, cota initiala 1/1 1) DOLHESCU VASILE, - bun propriu	A1
B2	Intabulare, drept de PROPRIETATE, cu titlu de drept de donatie, dobandit prin Conventie, cota actuala 1/1, cota initiala 1/1 1) DOLHESCU VASILE	A1.1, A1.3
B3	Se noteaza patrimoniul de afectatiune in vederea desfasurarii activitatii 1) PERSOANA FIZICĂ AUTORIZATĂ DOLHESCU D. VASILE, CIF:29677376	A1, A1.1, A1.3
/		
Act Administrativ nr. 7709, din 27/04/2023 emis de PRIMĂRIA COMUNEI PIPIRIG;		
B4	Intabulare, drept de PROPRIETATE, dobandit prin Lege, cota actuala 1/1, cota initiala 1/1 1) DOLHESCU VASILE, - bun propriu	A1.4, A1.5

C. Partea III. SARCINI .

Inscrieri privind dezmembramintele dreptului de proprietate, drepturi reale de garanție și sarcini	Referințe
NU SUNT	

Anexa Nr. 1 La Partea I

Teren

Nr cadastral	Suprafața (mp)*	Observații / Referințe
52703	4.579	

* Suprafața este determinată în planul de proiecție Stereo 70.

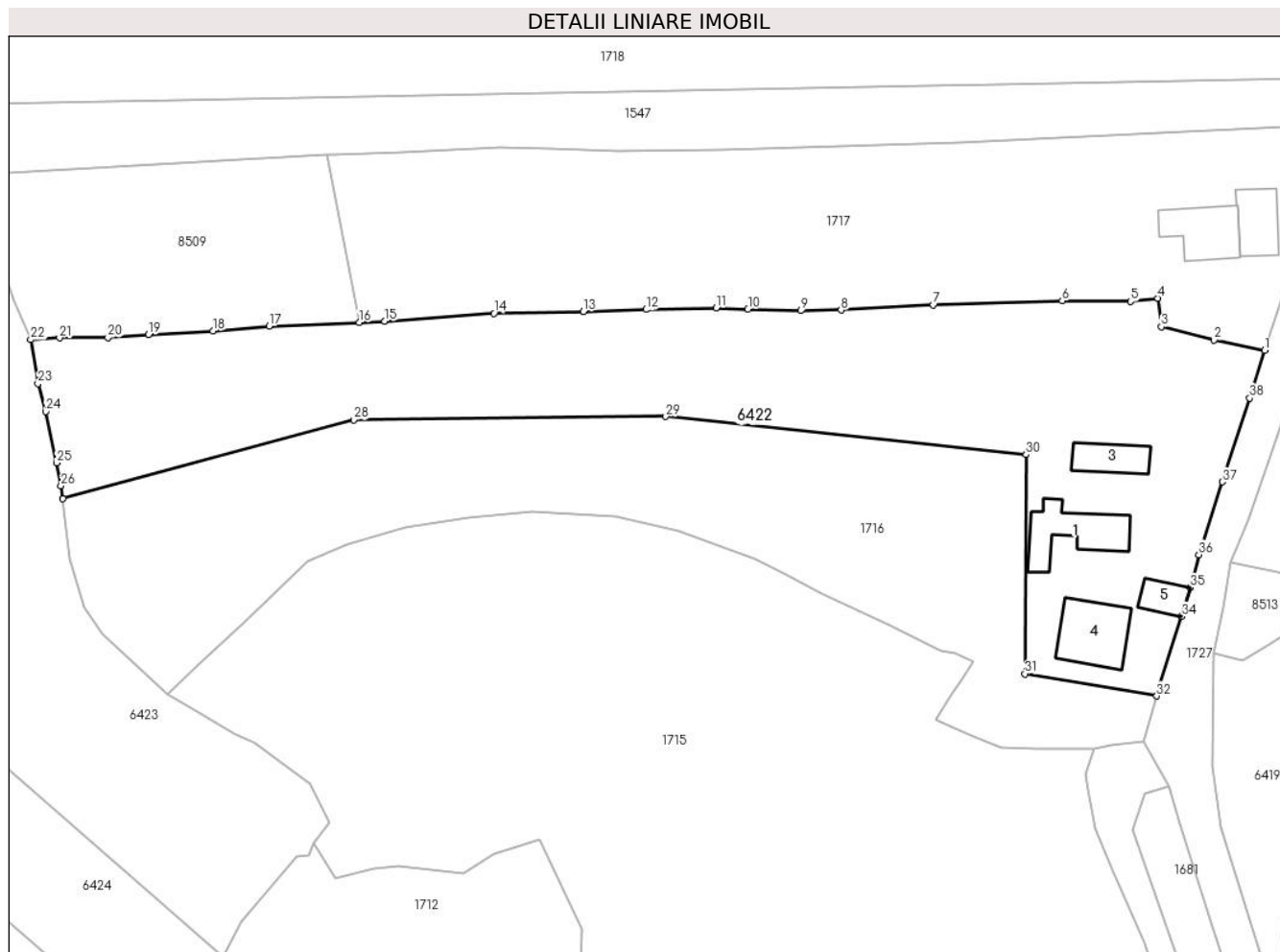

Date referitoare la teren

Crt	Categorie folosință	Intravilan	Suprafața (mp)	Tarla	Parcelă	Nr. topo	Observații / Referințe
1	curți constructii	DA	1.007	-	-	-	
2	faneata	DA	3.572	-	-	-	

Date referitoare la construcții

Crt	Număr	Destinație construcție	Supraf. (mp)	Situație juridică	Observații / Referințe
A1.1	52703-C1	construcții de locuințe	Din acte: 62 Masurata: 99	Cu acte	Nr. niveluri:1; S. construita la sol:99 mp; Casă de locuit, construită din lemn în anul 1967, pe fundație de piatră, acoperită cu tablă
A1.3	52703-C3	construcții anexa	Din acte: 14 Masurata: 51	Cu acte	Nr. niveluri:1; S. construita la sol:51 mp; S. construita desfasurata:51 mp; Grajd, construit din lemn în anul 1972, pe fundație de piatră acoperit cu draniță
A1.4		construcții de locuințe	102	Cu acte	Nr. niveluri:2; S. construita la sol:102 mp;
A1.5		construcții anexa	33	Cu acte	Nr. niveluri:1; S. construita la sol:33 mp;

Lungime Segmente

1) Valorile lungimilor segmentelor sunt obținute din proiecție în plan.

Punct început	X / Y	Punct sfârșit	X / Y	Lungime segment (** (m)
1	584.107,334 637.539,601	2	584.099,456 637.541,204	8.039
3	584.091,222 637.543,3	4	584.090,646 637.547,744	4.481
5	584.086,412 637.547,234	6	584.075,758 637.547,342	10.655
7	584.055,664 637.546,658	8	584.041,29 637.545,887	14.395
9	584.034,967 637.545,794	10	584.026,763 637.546,015	8.207
11	584.021,796 637.546,212	12	584.010,872 637.545,96	10.927
13	584.001,113 637.545,652	14	583.987,17 637.545,351	13.946
15	583.970,165 637.544,114	16	583.966,178 637.543,948	3.99
17	583.952,111 637.543,364	18	583.943,343 637.542,631	8.799
19	583.933,333 637.542,035	20	583.926,989 637.541,582	6.36
21	583.919,441 637.541,54	22	583.914,947 637.541,271	4.502
23	583.916,076 637.534,415	24	583.917,326 637.530,075	4.516
25	583.918,967 637.522,085	26	583.919,696 637.518,537	3.622
27	583.919,93 637.516,495	28	583.965,291 637.528,778	46.995
29	584.013,963 637.529,287	30	584.070,151 637.523,356	56.5
31	584.069,932 637.489,247	32	584.090,499 637.485,77	20.859
33	584.090,948 637.487,379	34	584.094,34 637.498,171	11.313
35	584.095,768 637.502,633	36	584.097,085 637.507,775	5.308
37	584.100,715 637.519,117	38	584.105,01 637.532,165	13.737

Punct început	X / Y	Punct sfârșit	X / Y	Lungime segment (** (m)
2	584.099,456 637.541,204	3	584.091,222 637.543,3	8.497
4	584.090,646 637.547,744	5	584.086,412 637.547,234	4.265
6	584.075,758 637.547,342	7	584.055,664 637.546,658	20.106
8	584.041,29 637.545,887	9	584.034,967 637.545,794	6.324
10	584.026,763 637.546,015	11	584.021,796 637.546,212	4.971
12	584.010,872 637.545,96	13	584.001,113 637.545,652	9.764
14	583.987,17 637.545,351	15	583.970,165 637.544,114	17.05
16	583.966,178 637.543,948	17	583.952,111 637.543,364	14.079
18	583.943,343 637.542,631	19	583.933,333 637.542,035	10.028
20	583.926,989 637.541,582	21	583.919,441 637.541,54	7.548
22	583.914,947 637.541,271	23	583.916,076 637.534,415	6.948
24	583.917,326 637.530,075	25	583.918,967 637.522,085	8.157
26	583.919,696 637.518,537	27	583.919,93 637.516,495	2.055
28	583.965,291 637.528,778	29	584.013,963 637.529,287	48.675
30	584.070,151 637.523,356	31	584.069,932 637.489,247	34.11
32	584.090,499 637.485,77	33	584.090,948 637.487,379	1.67
34	584.094,34 637.498,171	35	584.095,768 637.502,633	4.685
36	584.097,085 637.507,775	37	584.100,715 637.519,117	11.909
38	584.105,01 637.532,165	1	584.107,334 637.539,601	7.791

** Lungimile segmentelor sunt determinate în planul de proiecție Stereo 70 și sunt rotunjite la 1 milimetru.

*** Distanța dintre puncte este formată din segmente cumulate ce sunt mai mici decât valoarea 1 milimetru.

**DATE DESPRE IMOBILUL NR. 6423**

Oficiul de Cadastru și Publicitate Imobiliară NEAMT
Biroul de Cadastru și Publicitate Imobiliară Targu-Neamt

A. Partea I. Descrierea imobilului

TEREN Necunoscut

Adresa: Loc. Pâtâligeni, Jud. Neamt, si extravilan UAT Pipirig

Nr. Crt	Nr cadastral Nr. topografic	Suprafața* (mp)	Observații / Referințe
A1		4.505	Sector cadastral:45 Teren neimprejmuit;

B. Partea II. Proprietari și acte

Inscrieri privitoare la dreptul de proprietate și alte drepturi reale		Referințe
/		
Act Normativ nr. 7, din 13/03/1996 emis de GUVERNUL ROMÂNIEI;		
B1	Inscrierea provizorie, drept de PROPRIETATE, dobandit prin Lege, cota actuala 1/1, cota initiala 1/1 1) COMUNA PIPIRIG, CIF:99999999999999, PROPRIETAR NEIDENTIFICAT	A1

C. Partea III. SARCINI .

Inscrieri privind dezmembramintele dreptului de proprietate, drepturi reale de garanție și sarcini	Referințe
NU SUNT	

Anexa Nr. 1 La Partea I

Teren

Nr cadastral	Suprafața (mp)*	Observații / Referințe
	4.505	

* Suprafața este determinată în planul de proiecție Stereo 70.

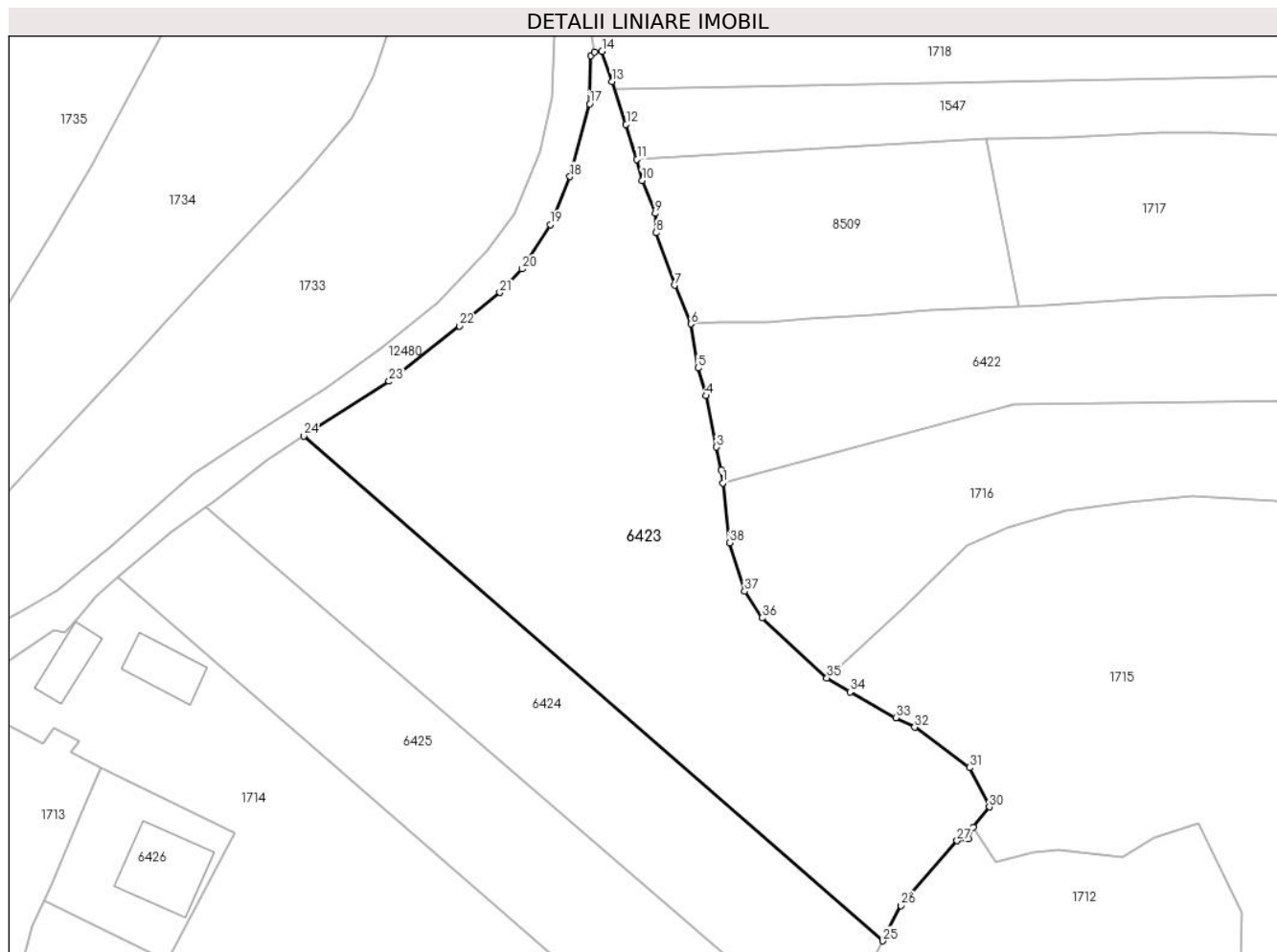

Date referitoare la teren

Crt	Categorie folosință	Intravilan	Suprafața (mp)	Tarla	Parcelă	Nr. topo	Observații / Referințe
1	faneata	DA	3.187	-	-	-	
2	faneata	NU	387	-	-	-	
3	padure	NU	931	-	-	-	

Lungime Segmente

1) Valorile lungimilor segmentelor sunt obținute din proiecție în plan.

Punct început	X / Y	Punct sfârșit	X / Y	Lungime segment (** (m)
1	583.919,93 637.516,495	2	583.919,696 637.518,537	2.055
3	583.918,967 637.522,085	4	583.917,326 637.530,075	8.157
5	583.916,076 637.534,415	6	583.914,947 637.541,271	6.948
7	583.912,421 637.547,288	8	583.909,528 637.555,499	8.706

Punct început	X / Y	Punct sfârșit	X / Y	Lungime segment (** (m)
2	583.919,696 637.518,537	3	583.918,967 637.522,085	3.622
4	583.917,326 637.530,075	5	583.916,076 637.534,415	4.516
6	583.914,947 637.541,271	7	583.912,421 637.547,288	6.526
8	583.909,528 637.555,499	9	583.909,389 637.558,489	2.993

Punct început	X / Y	Punct sfârșit	X / Y	Lungime segment (** (m)
9	583.909,389 637.558,489	10	583.907,373 637.563,623	5.516
11	583.906,542 637.566,921	12	583.904,858 637.572,365	5.699
13	583.902,65 637.579,025	14	583.901,087 637.583,764	4.99
15	583.899,954 637.583,625	16	583.899,339 637.583,112	0.801
17	583.899,2 637.575,577	18	583.896,101 637.564,226	11.766
19	583.893,03 637.556,745	20	583.888,669 637.549,829	8.176
21	583.885,154 637.546,175	22	583.878,836 637.540,979	8.18
23	583.867,877 637.532,327	24	583.854,616 637.523,828	15.751
25	583.944,882 637.445,126	26	583.947,704 637.450,643	6.197
27	583.956,476 637.460,742	28	583.958,242 637.461,082	1.798
29	583.959,024 637.462,812	30	583.961,519 637.465,998	4.047
31	583.958,441 637.472,136	32	583.949,864 637.478,422	10.634
33	583.946,916 637.479,903	34	583.939,769 637.483,926	8.201
35	583.936,186 637.486,081	36	583.926,071 637.495,467	13.799
37	583.923,334 637.499,608	38	583.921,002 637.507,147	7.891

Punct început	X / Y	Punct sfârșit	X / Y	Lungime segment (** (m)
10	583.907,373 637.563,623	11	583.906,542 637.566,921	3.401
12	583.904,858 637.572,365	13	583.902,65 637.579,025	7.016
14	583.901,087 637.583,764	15	583.899,954 637.583,625	1.141
16	583.899,339 637.583,112	17	583.899,2 637.575,577	7.536
18	583.896,101 637.564,226	19	583.893,03 637.556,745	8.087
20	583.888,669 637.549,829	21	583.885,154 637.546,175	5.07
22	583.878,836 637.540,979	23	583.867,877 637.532,327	13.963
24	583.854,616 637.523,828	25	583.944,882 637.445,126	119.758
26	583.947,704 637.450,643	27	583.956,476 637.460,742	13.377
28	583.958,242 637.461,082	29	583.959,024 637.462,812	1.899
30	583.961,519 637.465,998	31	583.958,441 637.472,136	6.867
32	583.949,864 637.478,422	33	583.946,916 637.479,903	3.299
34	583.939,769 637.483,926	35	583.936,186 637.486,081	4.181
36	583.926,071 637.495,467	37	583.923,334 637.499,608	4.964
38	583.921,002 637.507,147	1	583.919,93 637.516,495	9.409

** Lungimile segmentelor sunt determinate în planul de proiecție Stereo 70 și sunt rotunjite la 1 milimetru.

*** Distanța dintre puncte este formată din segmente cumulate ce sunt mai mici decât valoarea 1 milimetru.

**DATE DESPRE IMOBILUL NR. 6424**

Oficiul de Cadastru și Publicitate Imobiliară NEAMT
Biroul de Cadastru și Publicitate Imobiliară Targu-Neamt

A. Partea I. Descrierea imobilului

TEREN Necunoscut

Adresa: Loc. Pâtâligeni, Jud. Neamt, si extravilan UAT Pipirig

Nr. Crt	Nr cadastral Nr. topografic	Suprafața* (mp)	Observații / Referințe
A1	50074	2.226	Sector cadastral:45 Teren imprejmuit;

B. Partea II. Proprietari și acte

Inscrieri privitoare la dreptul de proprietate și alte drepturi reale		Referințe
5202 / 28/10/2009		
Act Notarial nr. 552, din 21/10/2009 emis de BNP BURGHELEA ALINA ELENA;		
B1	Intabulare, drept de PROPRIETATE, dobandit prin Conventie, cota actuala 1/1, cota initiala 1/1 1) NISTOROAEI VICTOR 2) NISTOROAEI MARIA, - soti	A1

C. Partea III. SARCINI .

Inscrieri privind dezmembramintele dreptului de proprietate, drepturi reale de garanție și sarcini	Referințe
NU SUNT	

Anexa Nr. 1 La Partea I

Teren

Nr cadastral	Suprafața (mp)*	Observații / Referințe
50074	2.226	

* Suprafața este determinată în planul de proiecție Stereo 70.

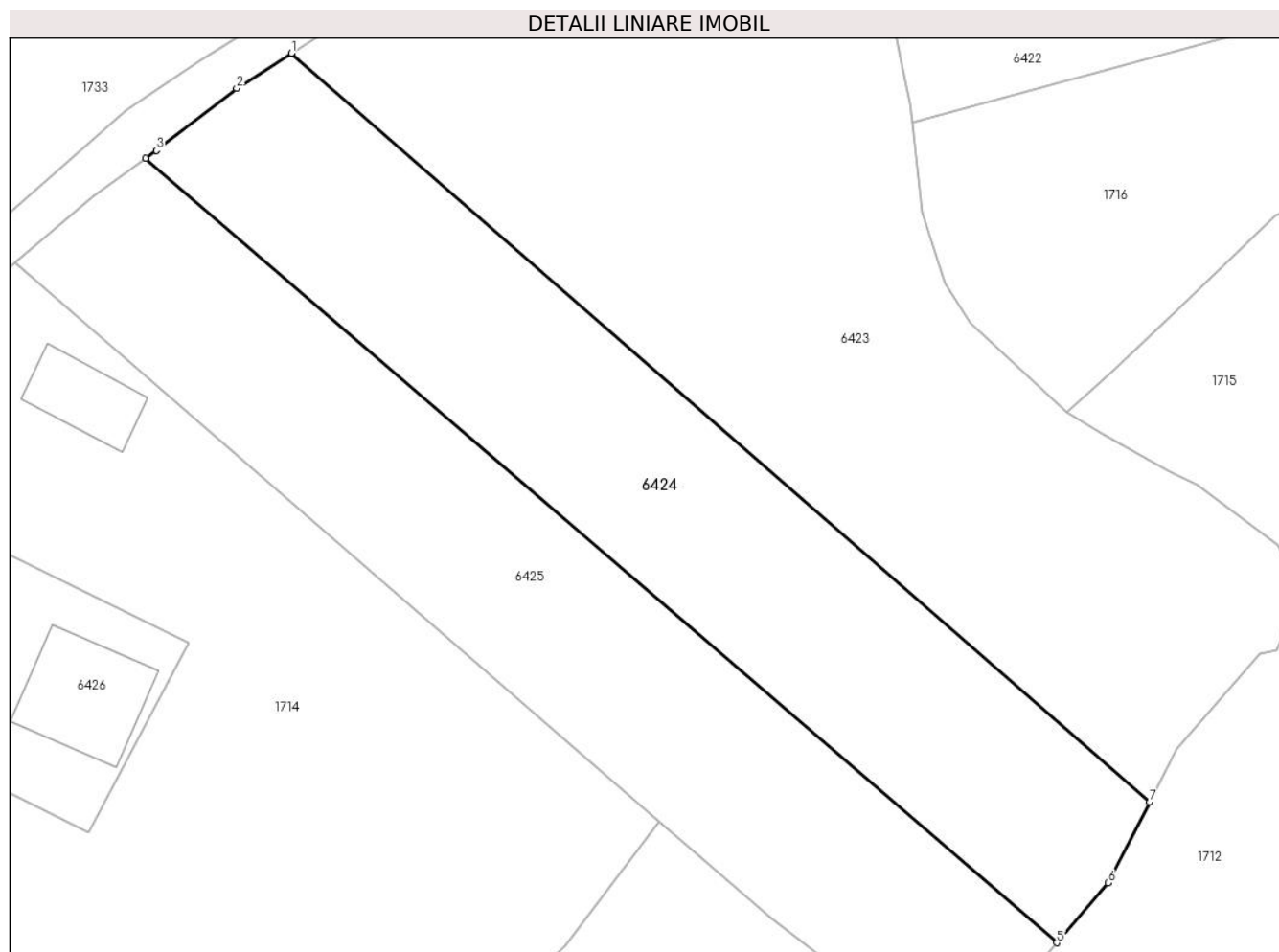

Date referitoare la teren

Crt	Categorie folosință	Intravilan	Suprafața (mp)	Tarla	Parcelă	Nr. topo	Observații / Referințe
1	faneata	DA	1.197	-	-	-	
2	faneata	NU	357	-	-	-	
3	padure	NU	672	-	-	-	

Lungime Segmente

1) Valorile lungimilor segmentelor sunt obținute din proiecție în plan.

Punct început	X / Y	Punct sfârșit	X / Y	Lungime segment (** (m)
1	583.854,616 637.523,828	2	583.848,85 637.520,133	6.848
2	583.848,85 637.520,133	3	583.840,392 637.513,596	10.69
3	583.840,392 637.513,596	4	583.839,292 637.512,799	1.358
4	583.839,292 637.512,799	5	583.935,11 637.430,318	126.429

Punct început	X / Y	Punct sfârșit	X / Y	Lungime segment (** (m)
5	583.935,11 637.430,318	6	583.940,524 637.436,605	8.297
6	583.940,524 637.436,605	7	583.944,882 637.445,126	9.571
7	583.944,882 637.445,126	1	583.854,616 637.523,828	119.758

** Lungimile segmentelor sunt determinate în planul de proiecție Stereo 70 și sunt rotunjite la 1 milimetru.

*** Distanța dintre puncte este formată din segmente cumulate ce sunt mai mici decât valoarea 1 milimetru.

**DATE DESPRE IMOBILUL NR. 6425**

Oficiul de Cadastru și Publicitate Imobiliară NEAMT
Biroul de Cadastru și Publicitate Imobiliară Targu-Neamt

A. Partea I. Descrierea imobilului

TEREN Necunoscut

Adresa: Loc. Pâtâligeni, Jud. Neamt, si extravilan UAT Pipirig

Nr. Crt	Nr cadastral Nr. topografic	Suprafața* (mp)	Observații / Referințe
A1	50075	2.227	Sector cadastral:45 Teren imprejmuit;

B. Partea II. Proprietari și acte

Inscrieri privitoare la dreptul de proprietate și alte drepturi reale		Referințe
5201 / 28/10/2009		
Act Notarial nr. 552, din 21/10/2009 emis de BNP BURGHELEA ALINA ELENA;		
B1	Intabulare, drept de PROPRIETATE, dobandit prin Conventie, cota actuala 1/1, cota initiala 1/1 1) NISTOROAEI VICTOR 2) NISTOROAEI MARIA, - soti	A1

C. Partea III. SARCINI .

Inscrieri privind dezmembramintele dreptului de proprietate, drepturi reale de garanție și sarcini	Referințe
NU SUNT	

Anexa Nr. 1 La Partea I

Teren

Nr cadastral	Suprafața (mp)*	Observații / Referințe
50075	2.227	

* Suprafața este determinată în planul de proiecție Stereo 70.

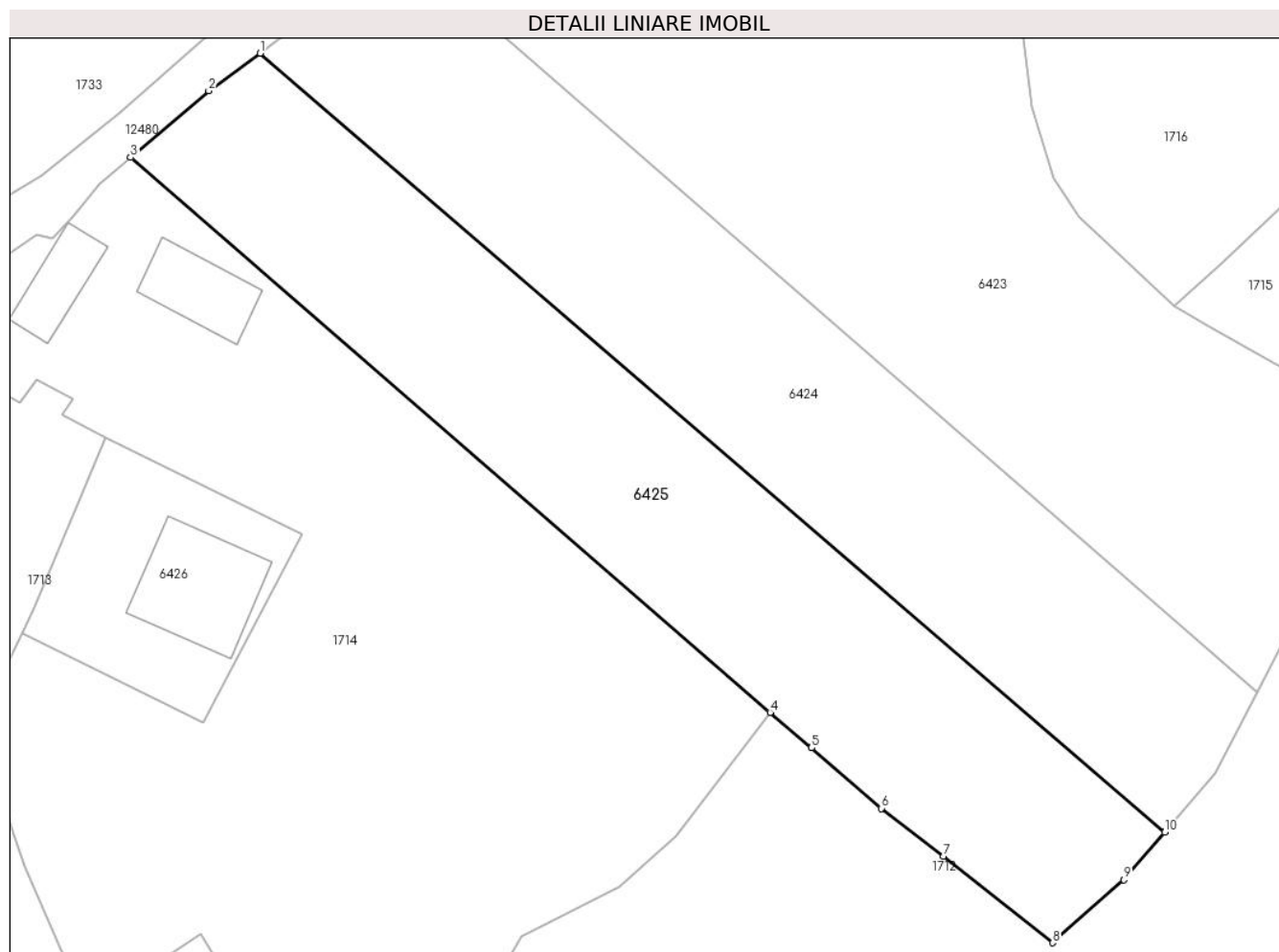

Date referitoare la teren

Crt	Categorie folosință	Intravilan	Suprafața (mp)	Tarla	Parcelă	Nr. topo	Observații / Referințe
1	faneata	DA	1.152	-	-	-	
2	faneata	NU	406	-	-	-	
3	padure	NU	669	-	-	-	

Lungime Segmente

1) Valorile lungimilor segmentelor sunt obținute din proiecție în plan.

Punct început	X / Y	Punct sfârșit	X / Y	Lungime segment (** (m)
1	583.839,292 637.512,799	2	583.833,825 637.508,837	6.752
2	583.833,825 637.508,837	3	583.825,572 637.501,764	10.869
3	583.825,572 637.501,764	4	583.893,313 637.443,013	89.669
4	583.893,313 637.443,013	5	583.897,699 637.439,254	5.776

Punct început	X / Y	Punct sfârșit	X / Y	Lungime segment (** (m)
5	583.897,699 637.439,254	6	583.905,108 637.432,85	9.793
6	583.905,108 637.432,85	7	583.911,686 637.427,782	8.304
7	583.911,686 637.427,782	8	583.923,255 637.418,619	14.758
8	583.923,255 637.418,619	9	583.930,783 637.425,292	10.06
9	583.930,783 637.425,292	10	583.935,11 637.430,318	6.632
10	583.935,11 637.430,318	1	583.839,292 637.512,799	126.429

** Lungimile segmentelor sunt determinate în planul de proiecție Stereo 70 și sunt rotunjite la 1 milimetru.

*** Distanța dintre puncte este formată din segmente cumulate ce sunt mai mici decât valoarea 1 milimetru.

**DATE DESPRE IMOBILUL NR. 6426**

Oficiul de Cadastru și Publicitate Imobiliară NEAMT
Biroul de Cadastru și Publicitate Imobiliară Targu-Neamt

A. Partea I. Descrierea imobilului

TEREN Intravilan

Adresa: Loc. Pâtâligeni, Jud. Neamt

Nr. Crt	Nr cadastral Nr. topografic	Suprafața* (mp)	Observații / Referințe
A1	50947	500	Sector cadastral:45 Teren imprejmuit;

Construcții

Crt	Nr cadastral Nr. topografic	Adresa	Observații / Referințe
A1.1		Loc. Pâtâligeni, Jud. Neamt	Nr. niveluri:1; S. construita la sol:134 mp;

B. Partea II. Proprietari și acte

Inscrieri privitoare la dreptul de proprietate și alte drepturi reale		Referințe
6750 / 08/10/2007		
Act Notarial nr. 132, din 13/09/2007 emis de Burghilea Alina Elena;		
B1	Intabulare, drept de PROPRIETATE, dobandit prin Conventie, cota actuala 1/1, cota initiala 1/1 1) NISTOROAEI VICTOR 2) NISTOROAEI MARIA , - soti <i>OBSERVATII: (provenita din conversia CF 429)</i>	A1
/		
Act Administrativ nr. 7709, din 27/04/2023 emis de PRIMĂRIA COMUNEI PIPIRIG;		
B2	Intabulare, drept de PROPRIETATE, dobandit prin Lege, cota actuala 1/1, cota initiala 1/1 1) NISTOROAEI VICTOR 2) NISTOROAEI MARIA , - soti	A1.1

C. Partea III. SARCINI .

Inscrieri privind dezmembramintele dreptului de proprietate, drepturi reale de garanție și sarcini	Referințe
NU SUNT	

Anexa Nr. 1 La Partea I

Teren

Nr cadastral	Suprafața (mp)*	Observații / Referințe
50947	500	

* Suprafața este determinată în planul de proiecție Stereo 70.

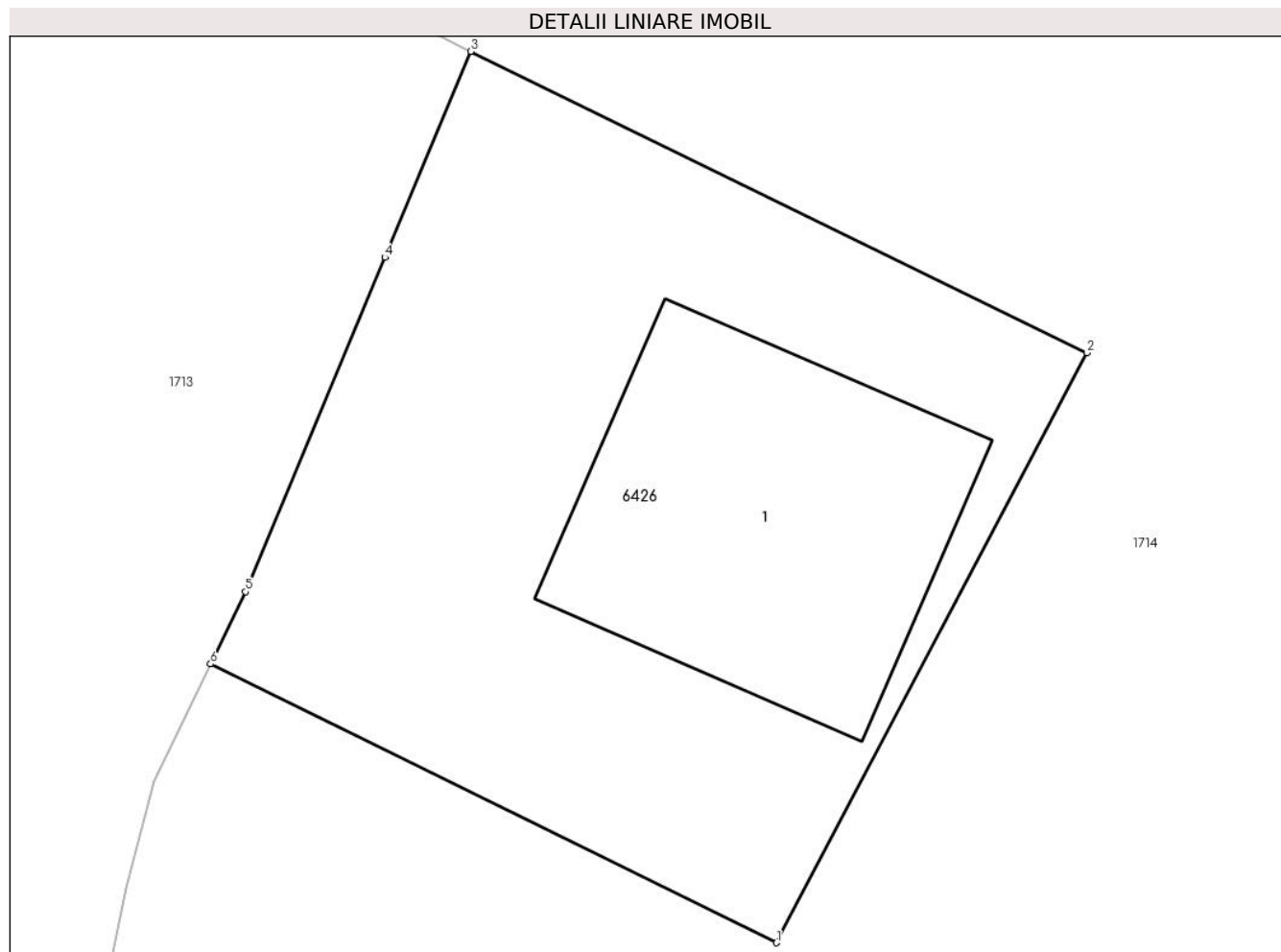

Date referitoare la teren

Crt	Categorie folosință	Intra vilan	Suprafața (mp)	Tarla	Parcelă	Nr. topo	Observații / Referințe
1	curți constructii	DA	500	-	-	-	

Date referitoare la construcții

Crt	Număr	Destinație construcție	Supraf. (mp)	Situație juridică	Observații / Referințe
A1.1		construcții de locuințe	134	Cu acte	Nr. niveluri:1; S. construita la sol:134 mp;

Lungime Segmente

1) Valorile lungimilor segmentelor sunt obținute din proiecție în plan.

Punct început	X / Y	Punct sfârșit	X / Y	Lungime segment (** (m)
1	583.833,262 637.441,944	2	583.843,775 637.461,902	22.558
2	583.843,775 637.461,902	3	583.822,912 637.472,092	23.219
3	583.822,912 637.472,092	4	583.820,003 637.465,126	7.549
4	583.820,003 637.465,126	5	583.815,291 637.453,816	12.252

Punct început	X / Y	Punct sfârșit	X / Y	Lungime segment (** (m)
5	583.815,291 637.453,816	6	583.814,106 637.451,373	2.715
6	583.814,106 637.451,373	1	583.833,262 637.441,944	21.351

** Lungimile segmentelor sunt determinate în planul de proiecție Stereo 70 și sunt rotunjite la 1 milimetru.

*** Distanța dintre puncte este formată din segmente cumulate ce sunt mai mici decât valoarea 1 milimetru.

**DATE DESPRE IMOBILUL NR. 8509**

Oficiul de Cadastru și Publicitate Imobiliară NEAMT
Biroul de Cadastru și Publicitate Imobiliară Targu-Neamt

A. Partea I. Descrierea imobilului

TEREN Intravilan

Adresa: Loc. Pâtâligeni, Jud. Neamt

Nr. Crt	Nr cadastral Nr. topografic	Suprafața* (mp)	Observații / Referințe
A1		1.400	Sector cadastral:45 Teren imprejmuit;

B. Partea II. Proprietari și acte

Inscrieri privitoare la dreptul de proprietate și alte drepturi reale		Referințe
/		
Act Administrativ nr. 2517, din 23/02/2023 emis de PRIMĂRIA COMUNEI PIPIRIG;		
B1	Inscrierea posesiei, drept de PROPRIETATE, dobandit prin Lege, cota actuala 1/1, cota initiala 1/1 1) DOLHESCU VASILE	A1

C. Partea III. SARCINI .

Inscrieri privind dezmembramintele dreptului de proprietate, drepturi reale de garanție și sarcini	Referințe
NU SUNT	

Anexa Nr. 1 La Partea I

Teren

Nr cadastral	Suprafața (mp)*	Observații / Referințe
	1.400	

* Suprafața este determinată în planul de proiecție Stereo 70.

DETALII LINIARE IMOBIL



Date referitoare la teren

Crt	Categorie folosință	Intravilan	Suprafața (mp)	Tarla	Parcelă	Nr. topo	Observații / Referințe
1	faneata	DA	1.400	-	-	-	

Lungime Segmente

1) Valorile lungimilor segmentelor sunt obținute din proiecție în plan.

Punct început	X / Y	Punct sfârșit	X / Y	Lungime segment (** (m)
1	583.906,542 637.566,921	2	583.907,373 637.563,623	3.401
2	583.907,373 637.563,623	3	583.909,389 637.558,489	5.516
3	583.909,389 637.558,489	4	583.909,528 637.555,499	2.993
4	583.909,528 637.555,499	5	583.912,421 637.547,288	8.706
5	583.912,421 637.547,288	6	583.914,947 637.541,271	6.526

Punct început	X / Y	Punct sfârșit	X / Y	Lungime segment (** (m)
6	583.914,947 637.541,271	7	583.919,441 637.541,54	4.502
7	583.919,441 637.541,54	8	583.926,989 637.541,582	7.548
8	583.926,989 637.541,582	9	583.933,333 637.542,035	6.36
9	583.933,333 637.542,035	10	583.943,343 637.542,631	10.028
10	583.943,343 637.542,631	11	583.952,111 637.543,364	8.799
11	583.952,111 637.543,364	12	583.966,178 637.543,948	14.079
12	583.966,178 637.543,948	13	583.961,084 637.570,06	26.604
13	583.961,084 637.570,06	1	583.906,542 637.566,921	54.632

** Lungimile segmentelor sunt determinate în planul de proiecție Stereo 70 și sunt rotunjite la 1 milimetru.

*** Distanța dintre puncte este formată din segmente cumulate ce sunt mai mici decât valoarea 1 milimetru.

**DATE DESPRE IMOBILUL NR. 8510**

Oficiul de Cadastru și Publicitate Imobiliară NEAMT
Biroul de Cadastru și Publicitate Imobiliară Targu-Neamt

A. Partea I. Descrierea imobilului

TEREN Intravilan

Adresa: Loc. Pâtâligeni, Str Pârâul Străjii, Jud. Neamt

Nr. Crt	Nr cadastral Nr. topografic	Suprafața* (mp)	Observații / Referințe
A1		2.013	Sector cadastral:45 Teren imprejmuit;

B. Partea II. Proprietari și acte

Inscrieri privitoare la dreptul de proprietate și alte drepturi reale		Referințe
/		
Act Administrativ nr. 2521, din 23/02/2023 emis de PRIMĂRIA COMUNEI PIPIRIG;		
B1	Inscrierea posesiei, drept de PROPRIETATE, dobandit prin Lege, cota actuala 1/1, cota initiala 1/1 1) STĂNOAEI IOAN 2) STĂNOAEI TUDORA	A1

C. Partea III. SARCINI .

Inscrieri privind dezmembramintele dreptului de proprietate, drepturi reale de garanție și sarcini	Referințe
NU SUNT	

Anexa Nr. 1 La Partea I

Teren

Nr cadastral	Suprafața (mp)*	Observații / Referințe
	2.013	

* Suprafața este determinată în planul de proiecție Stereo 70.

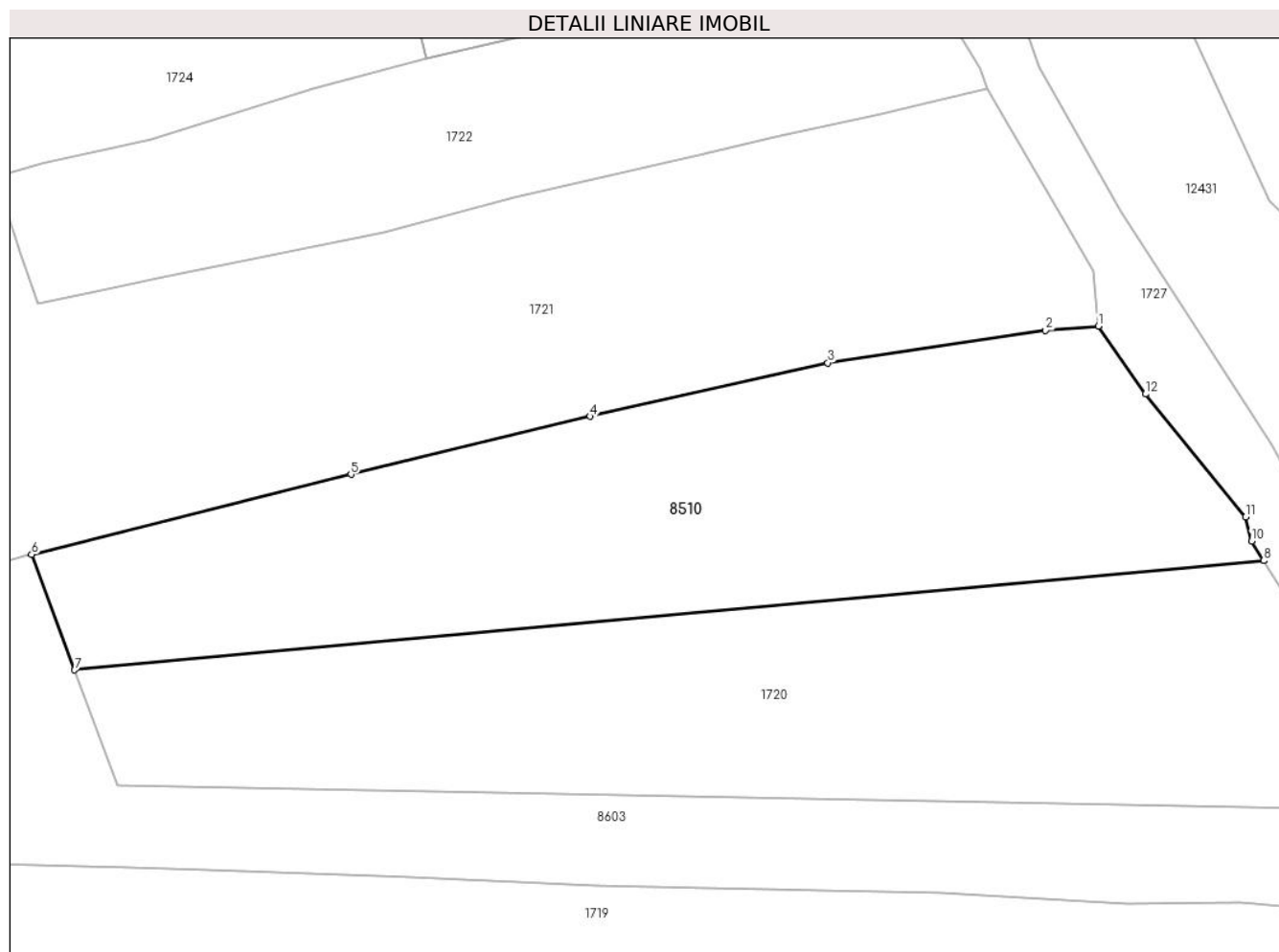

Date referitoare la teren

Crt	Categorie folosință	Intravilan	Suprafața (mp)	Tarla	Parcelă	Nr. topo	Observații / Referințe
1	faneata	DA	2.013	-	-	-	

Lungime Segmente

1) Valorile lungimilor segmentelor sunt obținute din proiecție în plan.

Punct început	X / Y	Punct sfârșit	X / Y	Lungime segment (** (m)
1	584.079,196 637.682,097	2	584.074,234 637.681,684	4.979
2	584.074,234 637.681,684	3	584.053,837 637.678,641	20.623
3	584.053,837 637.678,641	4	584.031,573 637.673,621	22.823
4	584.031,573 637.673,621	5	584.009,145 637.668,193	23.075
5	584.009,145 637.668,193	6	583.979,216 637.660,696	30.854

Punct început	X / Y	Punct sfârșit	X / Y	Lungime segment (** (m)
6	583.979,216 637.660,696	7	583.983,258 637.649,875	11.551
7	583.983,258 637.649,875	8	584.094,674 637.660,112	111.885
8	584.094,674 637.660,112	9	584.094,687 637.660,113	0.013
9	584.094,687 637.660,113	10	584.093,537 637.661,935	2.155
10	584.093,537 637.661,935	11	584.092,97 637.664,214	2.348
11	584.092,97 637.664,214	12	584.083,612 637.675,722	14.833
12	584.083,612 637.675,722	1	584.079,196 637.682,097	7.755

** Lungimile segmentelor sunt determinate în planul de proiecție Stereo 70 și sunt rotunjite la 1 milimetru.

*** Distanța dintre puncte este formată din segmente cumulate ce sunt mai mici decât valoarea 1 milimetru.

**DATE DESPRE IMOBILUL NR. 8603**

Oficiul de Cadastru și Publicitate Imobiliară NEAMT
Biroul de Cadastru și Publicitate Imobiliară Targu-Neamt

A. Partea I. Descrierea imobilului

TEREN Intravilan

Adresa: Loc. Pâtâligeni, Str Pârâul Străjii, Jud. Neamt

Nr. Crt	Nr cadastral Nr. topografic	Suprafața* (mp)	Observații / Referințe
A1		2.500	Sector cadastral:45 Teren neimprejmuit;

B. Partea II. Proprietari și acte

Inscrieri privitoare la dreptul de proprietate și alte drepturi reale		Referințe
/		
Act Notarial nr. 6525, din 29/04/1992 emis de NOTARIATUL DE STAT JUDETEAN NEAMT;		
B1	Intabulare, drept de PROPRIETATE, dobandit prin Lege, cota actuala 1/1, cota initiala 1/1 1) STĂNOAIA COSTICĂ 2) STĂNOAIA MARIA	A1

C. Partea III. SARCINI .

Inscrieri privind dezmembramintele dreptului de proprietate, drepturi reale de garanție și sarcini	Referințe
NU SUNT	

Anexa Nr. 1 La Partea I

Teren

Nr cadastral	Suprafața (mp)*	Observații / Referințe
	2.500	

* Suprafața este determinată în planul de proiecție Stereo 70.



Date referitoare la teren

Crt	Categorie folosință	Intravilan	Suprafața (mp)	Tarla	Parcelă	Nr. topo	Observații / Referințe
1	faneata	DA	2.500	-	-	-	

Lungime Segmente

1) Valorile lungimilor segmentelor sunt obținute din proiecție în plan.

Punct început	X / Y	Punct sfârșit	X / Y	Lungime segment (** (m)
1	583.983,258 637.649,875	2	583.979,216 637.660,696	11.551
3	583.978,903 637.660,617	4	583.910,044 637.642,016	71.327
5	583.907,375 637.634,292	6	583.915,133 637.633,578	7.791
7	583.929,062 637.632,653	8	583.941,74 637.632,685	12.678
9	583.954,547 637.632,322	10	583.960,458 637.632,153	5.913

Punct început	X / Y	Punct sfârșit	X / Y	Lungime segment (** (m)
2	583.979,216 637.660,696	3	583.978,903 637.660,617	0.323
4	583.910,044 637.642,016	5	583.907,375 637.634,292	8.172
6	583.915,133 637.633,578	7	583.929,062 637.632,653	13.96
8	583.941,74 637.632,685	9	583.954,547 637.632,322	12.812
10	583.960,458 637.632,153	11	583.973,3 637.631,815	12.846

Punct început	X / Y	Punct sfârșit	X / Y	Lungime segment (** (m)
11	583.973,3 637.631,815	12	583.988,368 637.631,389	15.074
13	583.999,079 637.631,005	14	584.014,704 637.630,448	15.635
15	584.032,169 637.629,669	16	584.042,37 637.629,472	10.203
17	584.064,501 637.629,035	18	584.081,887 637.627,947	17.42
19	584.092,525 637.628,089	20	584.101,641 637.627,322	9.148
21	584.105,818 637.626,765	22	584.110,137 637.627,529	4.386
23	584.107,24 637.635,069	24	584.106,528 637.636,817	1.887
25	583.987,301 637.639,055	1	583.983,258 637.649,875	11.551

Punct început	X / Y	Punct sfârșit	X / Y	Lungime segment (** (m)
12	583.988,368 637.631,389	13	583.999,079 637.631,005	10.718
14	584.014,704 637.630,448	15	584.032,169 637.629,669	17.482
16	584.042,37 637.629,472	17	584.064,501 637.629,035	22.135
18	584.081,887 637.627,947	19	584.092,525 637.628,089	10.639
20	584.101,641 637.627,322	21	584.105,818 637.626,765	4.214
22	584.110,137 637.627,529	23	584.107,24 637.635,069	8.077
24	584.106,528 637.636,817	25	583.987,301 637.639,055	119.248

** Lungimile segmentelor sunt determinate în planul de proiecție Stereo 70 și sunt rotunjite la 1 milimetru.

*** Distanța dintre puncte este formată din segmente cumulate ce sunt mai mici decât valoarea 1 milimetru.

