

**DATE DESPRE IMOBILUL NR. 8475**

Oficiul de Cadastru și Publicitate Imobiliară NEAMT  
Biroul de Cadastru și Publicitate Imobiliară Targu-Neamt

**A. Partea I. Descrierea imobilului**

TEREN Extravilan

Adresa: Jud. Neamt

Nr. Crt	Nr cadastral Nr. topografic	Suprafața* (mp)	Observații / Referințe
A1	52407	8.000	Sector cadastral:32 Teren imprejmuit;

**B. Partea II. Proprietari și acte**

Inscrieri privitoare la dreptul de proprietate și alte drepturi reale		Referințe
<b>7278 / 07/03/2018</b>		
Act Notarial nr. Act dezmembrare aut. nr. 461, din 02/03/2018 emis de BIN Andronache Laura;		
B1	Se infiinteaza cartea funciara 52407 a imobilului cu numarul cadastral 52407/Pipirig, rezultat din dezmembrarea imobilului cu numarul cadastral 51617 inscris in cartea funciara 51617;	A1
B4	Se radiază propunerea de dezmembrare a imobilului cu numar cadastral 51617 in urmatoarele imobile cu numar cadastral 52403, 52404, 52405, 52406 si 52407 inscrisa prin incheierea nr. 12667 din 08/06/2017	A1
<b>7284 / 07/03/2018</b>		
Act Notarial nr. Partaj Voluntar aut. nr. 465, din 02/03/2018 emis de BIN Andronache Laura;		
B5	Intabulare, drept de PROPRIETATE, cu titlu de drept de PARTAJ, dobandit prin Conventie, cota actuala 1/1, cota initiala 1/1 1) PRICOPIE ALEXANDRU	A1

**C. Partea III. SARCINI .**

Inscrieri privind dezmembramintele dreptului de proprietate, drepturi reale de garanție și sarcini	Referințe
NU SUNT	

## Anexa Nr. 1 La Partea I

## Teren

Nr cadastral	Suprafaţa (mp)*	Observații / Referințe
52407	8.000	

\* Suprafața este determinată în planul de proiecție Stereo 70.

## DETALII LINIARE IMOBIL

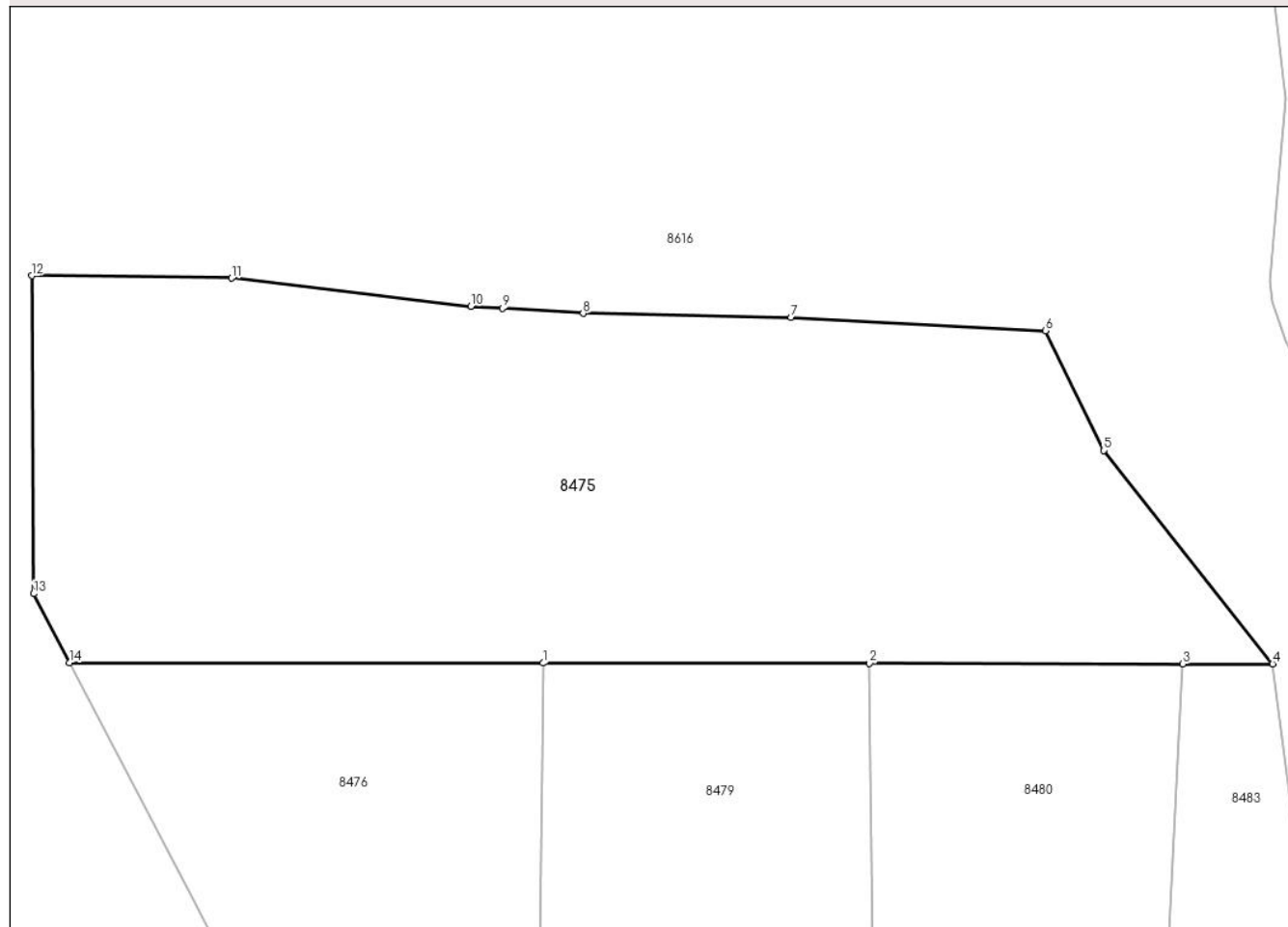

## Date referitoare la teren

Crt	Categorie folosință	Intravilan	Suprafața (mp)	Tarla	Parcelă	Nr. topo	Observații / Referințe
1	padure	NU	8.000	-	-	-	O.S.Pipirig-U.P.I Domesnic-u.a.102E%

## Lungime Segmente

1) Valorile lungimilor segmentelor sunt obținute din proiecție în plan.

Punct început	X / Y	Punct sfârșit	X / Y	Lungime segment (** (m)
1	586.803,31 637.550,33	2	586.849,72 637.550,283	46.41
2	586.849,72 637.550,283	3	586.894,246 637.550,239	44.526
3	586.894,246 637.550,239	4	586.906,995 637.550,226	12.749
4	586.906,995 637.550,226	5	586.882,979 637.580,533	38.669
5	586.882,979 637.580,533	6	586.874,713 637.597,544	18.913

Punct început	X / Y	Punct sfârșit	X / Y	Lungime segment (** (m)
6	586.874,713 637.597,544	7	586.838,553 637.599,408	36.208
7	586.838,553 637.599,408	8	586.809,019 637.599,997	29.54
8	586.809,019 637.599,997	9	586.797,556 637.600,726	11.486
9	586.797,556 637.600,726	10	586.793,042 637.601,013	4.523
10	586.793,042 637.601,013	11	586.759,038 637.605,009	34.238
11	586.759,038 637.605,009	12	586.730,646 637.605,349	28.394
12	586.730,646 637.605,349	13	586.730,9 637.560,196	45.154
13	586.730,9 637.560,196	14	586.736,012 637.550,397	11.052
14	586.736,012 637.550,397	1	586.803,31 637.550,33	67.298

\*\* Lungimile segmentelor sunt determinate în planul de proiecție Stereo 70 și sunt rotunjite la 1 milimetru.

\*\*\* Distanța dintre puncte este formată din segmente cumulate ce sunt mai mici decât valoarea 1 milimetru.



**DATE DESPRE IMOBILUL NR. 8476**

Oficiul de Cadastru și Publicitate Imobiliară NEAMT  
Biroul de Cadastru și Publicitate Imobiliară Targu-Neamt

**A. Partea I. Descrierea imobilului**

TEREN Extravilan

Adresa: Jud. Neamt

Nr. Crt	Nr cadastral Nr. topografic	Suprafața* (mp)	Observații / Referințe
A1	52403	7.453	Sector cadastral:32 Teren imprejmuit;

**B. Partea II. Proprietari și acte**

Inscrieri privitoare la dreptul de proprietate și alte drepturi reale	Referințe	
<b>7278 / 07/03/2018</b>		
Act Notarial nr. Act dezmembrare aut. nr. 461, din 02/03/2018 emis de BIN Andronache Laura;		
B1	Se infiinteaza cartea funciara 52403 a imobilului cu numarul cadastral 52403/Pipirig, rezultat din dezmembrarea imobilului cu numarul cadastral 51617 inscris in cartea funciara 51617;	A1
B4	Se radiază propunerea de dezmembrare a imobilului cu numar cadastral 51617 in urmatoarele imobile cu numar cadastral 52403, 52404, 52405, 52406 si 52407 inscrisa prin incheierea nr. 12667 din 08/06/2017	A1
<b>7291 / 07/03/2018</b>		
Act Notarial nr. 465 - partaj voluntar, din 02/03/2018 emis de NP Andronache Laura;		
B5	Intabulare, drept de PROPRIETATE, cu titlu de drept de partaj, dobandit prin Conventie, cota actuala 1/1, cota initiala 1/1 1) BALMUȘ GHEORGHE	A1

**C. Partea III. SARCINI .**

Inscrieri privind dezmembramintele dreptului de proprietate, drepturi reale de garanție și sarcini	Referințe
NU SUNT	

## Anexa Nr. 1 La Partea I

## Teren

Nr cadastral	Suprafața (mp)*	Observații / Referințe
52403	7.453	

\* Suprafața este determinată în planul de proiecție Stereo 70.

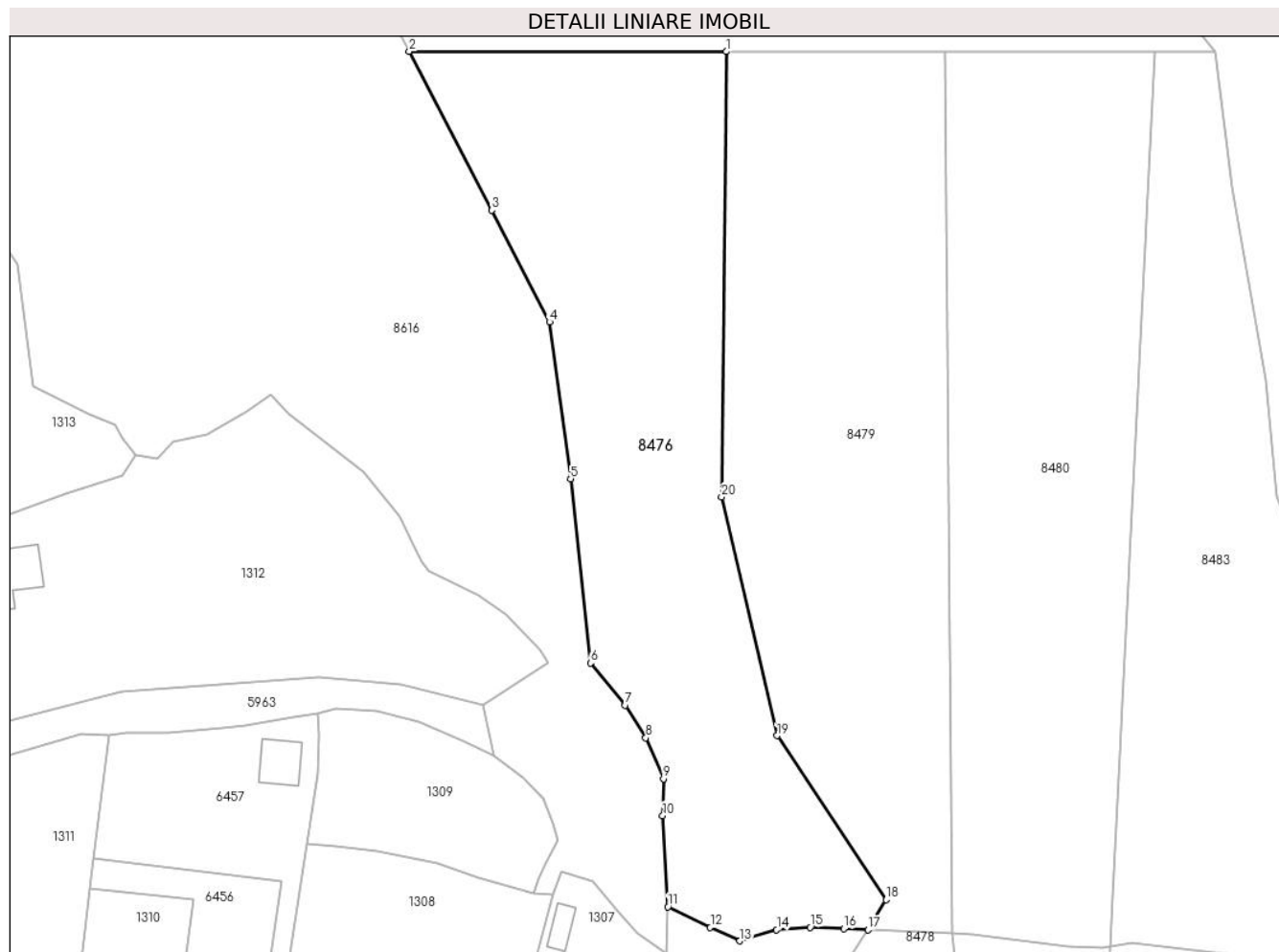

## Date referitoare la teren

Crt	Categorie folosință	Intravilan	Suprafața (mp)	Tarla	Parcelă	Nr. topo	Observații / Referințe
1	neproductiv	NU	547	-	-	-	O.S.Pipirig-U.P.I Domesnic-u.a.102E%
2	padure	NU	6.906	-	-	-	O.S.Pipirig-U.P.I Domesnic-u.a.102E%

## Lungime Segmente

1) Valorile lungimilor segmentelor sunt obținute din proiecție în plan.

Punct început	X / Y	Punct sfârșit	X / Y	Lungime segment (** (m)
1	586.803,31 637.550,33	2	586.736,012 637.550,397	67.298
2	586.736,012 637.550,397	3	586.753,574 637.516,734	37.969
3	586.753,574 637.516,734	4	586.765,746 637.493,041	26.637
4	586.765,746 637.493,041	5	586.770,265 637.459,767	33.579

Punct început	X / Y	Punct sfârșit	X / Y	Lungime segment (** (m)
5	586.770,265 637.459,767	6	586.774,447 637.420,718	39.272
6	586.774,447 637.420,718	7	586.781,839 637.411,781	11.598
7	586.781,839 637.411,781	8	586.786,198 637.404,879	8.163
8	586.786,198 637.404,879	9	586.789,932 637.396,173	9.473
9	586.789,932 637.396,173	10	586.789,78 637.388,366	7.808
10	586.789,78 637.388,366	11	586.790,901 637.369,072	19.327
11	586.790,901 637.369,072	12	586.799,878 637.364,641	10.011
12	586.799,878 637.364,641	13	586.806,16 637.361,817	6.888
13	586.806,16 637.361,817	14	586.813,956 637.364,16	8.14
14	586.813,956 637.364,16	15	586.821,045 637.364,684	7.108
15	586.821,045 637.364,684	16	586.828,187 637.364,381	7.148
16	586.828,187 637.364,381	17	586.833,318 637.364,163	5.136
17	586.833,318 637.364,163	18	586.837,18 637.370,53	7.447
18	586.837,18 637.370,53	19	586.814,042 637.405,314	41.777
19	586.814,042 637.405,314	20	586.802,258 637.455,96	51.999
20	586.802,258 637.455,96	1	586.803,31 637.550,33	94.376

\*\* Lungimile segmentelor sunt determinate în planul de proiecție Stereo 70 și sunt rotunjite la 1 milimetru.

\*\*\* Distanța dintre puncte este formată din segmente cumulate ce sunt mai mici decât valoarea 1 milimetru.





**DATE DESPRE IMOBILUL NR. 8477**

Oficiul de Cadastru și Publicitate Imobiliară NEAMT  
Biroul de Cadastru și Publicitate Imobiliară Targu-Neamt

**A. Partea I. Descrierea imobilului**

TEREN Extravilan

Adresa: Jud. Neamt

Nr. Crt	Nr cadastral Nr. topografic	Suprafața* (mp)	Observații / Referințe
A1	52409	547	Sector cadastral:32 Teren imprejmuit;

**B. Partea II. Proprietari și acte**

Inscrieri privitoare la dreptul de proprietate și alte drepturi reale		Referințe
<b>7277 / 07/03/2018</b>		
Act Notarial nr. 462 - act de dezmembrare, din 02/03/2018 emis de NP Andronache Laura;		
B1	Se infiinteaza cartea funciara 52409 a imobilului cu numarul cadastral 52409/Pipirig, rezultat din dezmembrarea imobilului cu numarul cadastral 51616 inscris in cartea funciara 51616;	A1
Act Administrativ nr. 11739 - referat de admitere (dezmembrare imobil), din 24/05/2017 emis de SERVICIUL CADASTRU;		
B4	Se radiaza notarea efectuata in baza incheierii nr. 12666/08.06.2017	A1
<b>7280 / 07/03/2018</b>		
Act Notarial nr. 465 - partaj voluntar, din 02/03/2018 emis de NP Andronache Laura;		
B5	Intabulare, drept de PROPRIETATE, cu titlu de drept de partaj, dobandit prin Conventie, cota actuala 1/1, cota initiala 1/1 1) <b>BALMUȘ GHEORGHE</b>	A1

**C. Partea III. SARCINI .**

Inscrieri privind dezmembramintele dreptului de proprietate, drepturi reale de garanție și sarcini	Referințe
NU SUNT	

## Anexa Nr. 1 La Partea I

## Teren

Nr cadastral	Suprafața (mp)*	Observații / Referințe
52409	547	

\* Suprafața este determinată în planul de proiecție Stereo 70.

## DETALII LINIARE IMOBIL

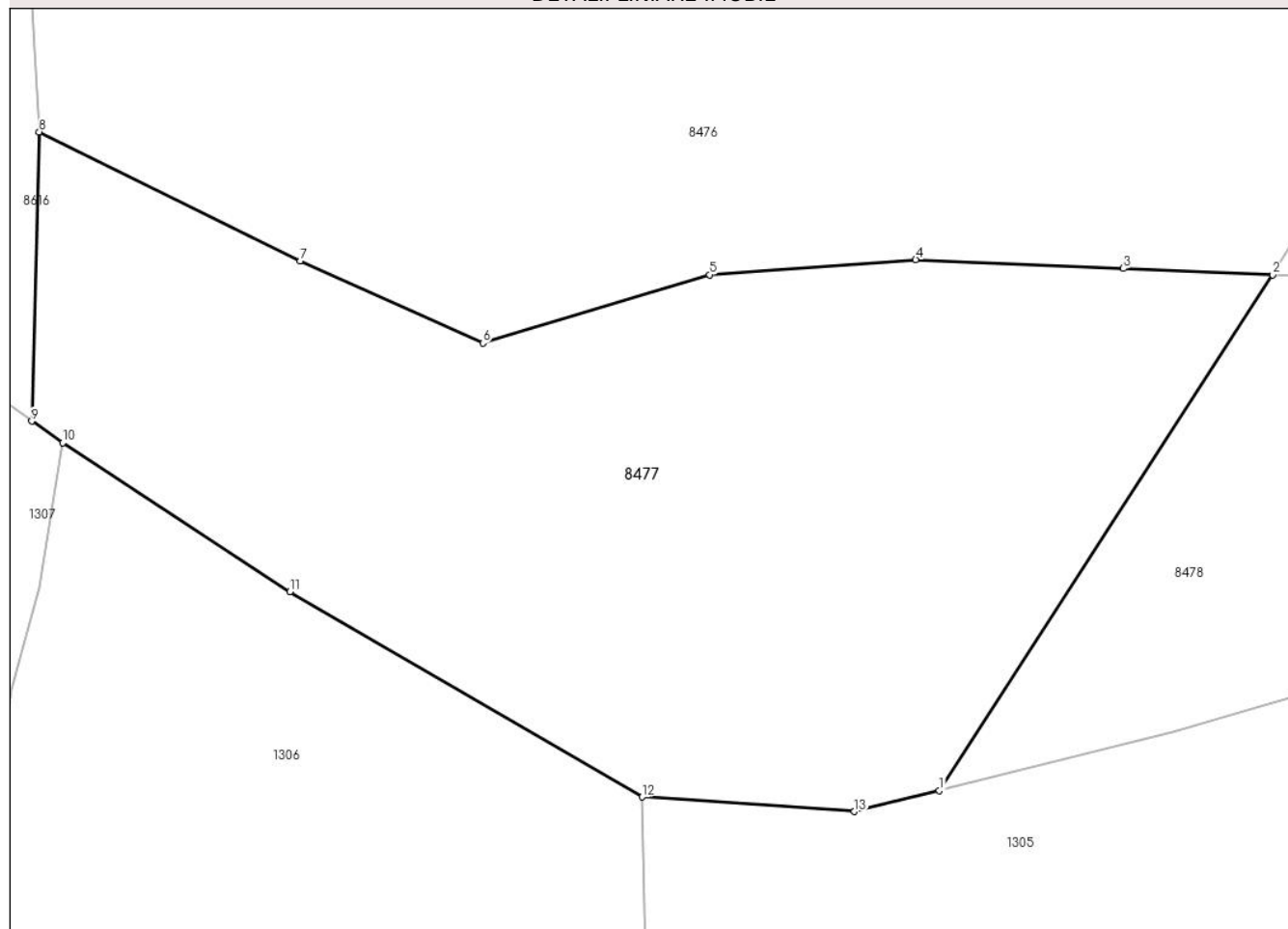

## Date referitoare la teren

Crt	Categorie folosință	Intra vilan	Suprafața (mp)	Tarla	Parcelă	Nr. topo	Observații / Referințe
1	neproductiv	NU	547	-	-	-	O.S.Pipirig-U.P.I Domesnic-u.a.102E%

## Lungime Segmente

1) Valorile lungimilor segmentelor sunt obținute din proiecție în plan.

Punct început	X / Y	Punct sfârșit	X / Y	Lungime segment (** (m)
1	586.821,858 637.346,445	2	586.833,318 637.364,163	21.101
2	586.833,318 637.364,163	3	586.828,187 637.364,381	5.136
3	586.828,187 637.364,381	4	586.821,045 637.364,684	7.148
4	586.821,045 637.364,684	5	586.813,956 637.364,16	7.108
5	586.813,956 637.364,16	6	586.806,16 637.361,817	8.14

Punct început	X / Y	Punct sfârșit	X / Y	Lungime segment (** (m)
6	586.806,16 637.361,817	7	586.799,878 637.364,641	6.888
7	586.799,878 637.364,641	8	586.790,901 637.369,072	10.011
8	586.790,901 637.369,072	9	586.790,65 637.359,135	9.94
9	586.790,65 637.359,135	10	586.791,714 637.358,386	1.301
10	586.791,714 637.358,386	11	586.799,52 637.353,269	9.334
11	586.799,52 637.353,269	12	586.811,634 637.346,219	14.016
12	586.811,634 637.346,219	13	586.818,938 637.345,72	7.321
13	586.818,938 637.345,72	1	586.821,858 637.346,445	3.009

\*\* Lungimile segmentelor sunt determinate în planul de proiecție Stereo 70 și sunt rotunjite la 1 milimetru.

\*\*\* Distanța dintre puncte este formată din segmente cumulate ce sunt mai mici decât valoarea 1 milimetru.



**DATE DESPRE IMOBILUL NR. 8478**

Oficiul de Cadastru și Publicitate Imobiliară NEAMT  
Biroul de Cadastru și Publicitate Imobiliară Targu-Neamt

**A. Partea I. Descrierea imobilului**

TEREN Extravilan

Adresa: Jud. Neamt

Nr. Crt	Nr cadastral Nr. topografic	Suprafața* (mp)	Observații / Referințe
A1	52410	380	Sector cadastral:32 Teren imprejmuit;

**B. Partea II. Proprietari și acte**

Inscrieri privitoare la dreptul de proprietate și alte drepturi reale		Referințe
<b>7277 / 07/03/2018</b>		
Act Notarial nr. 462 - act de dezmembrare, din 02/03/2018 emis de NP Andronache Laura;		
B1	Se infiinteaza cartea funciara 52410 a imobilului cu numarul cadastral 52410/Pipirig, rezultat din dezmembrarea imobilului cu numarul cadastral 51616 inscris in cartea funciara 51616;	A1
Act Administrativ nr. 11739 - referat de admitere (dezmembrare imobil), din 24/05/2017 emis de SERVICIUL CADASTRU;		
B4	Se radiaza notarea efectuata in baza incheierii nr. 12666/08.06.2017	A1
<b>7283 / 07/03/2018</b>		
Act Notarial nr. 465 - partaj voluntar, din 02/03/2018 emis de NP Andronache Laura;		
B5	Intabulare, drept de PROPRIETATE, cu titlu de drept de partaj, dobandit prin Conventie, cota actuala 1/1, cota initiala 1/1 1) BALMUȘ NICULAI	A1

**C. Partea III. SARCINI .**

Inscrieri privind dezmembramintele dreptului de proprietate, drepturi reale de garanție și sarcini	Referințe
NU SUNT	

## Anexa Nr. 1 La Partea I

## Teren

Nr cadastral	Suprafața (mp)*	Observații / Referințe
52410	380	

\* Suprafața este determinată în planul de proiecție Stereo 70.

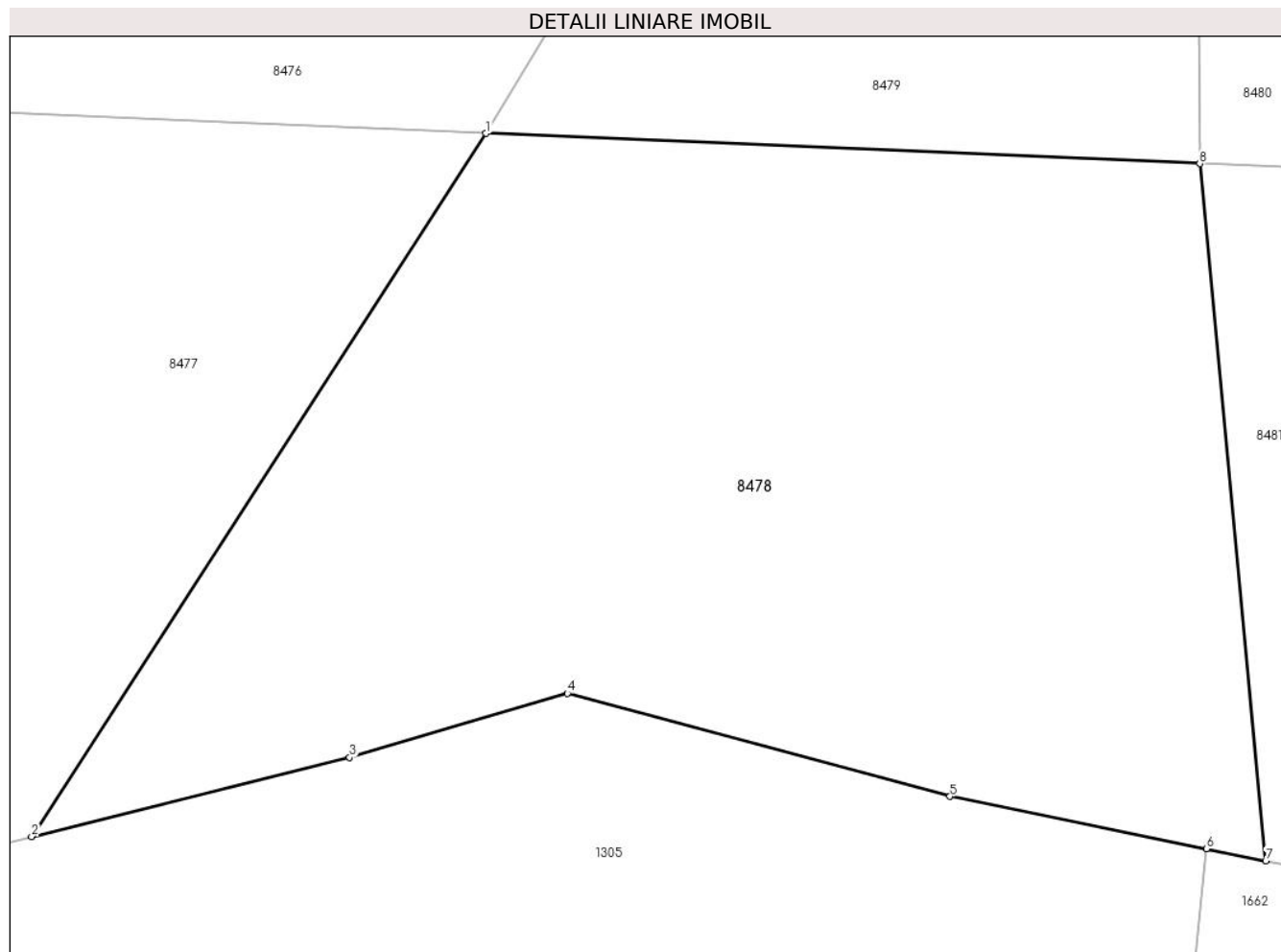

## Date referitoare la teren

Crt	Categorie folosință	Intravilan	Suprafața (mp)	Tarla	Parcelă	Nr. topo	Observații / Referințe
1	neproductiv	NU	275	-	-	-	O.S.Pipirig-U.P.I Domesnic-u.a.102E%
2	padure	NU	105	-	-	-	O.S.Pipirig-U.P.I Domesnic-u.a.102E%

## Lungime Segmente

1) Valorile lungimilor segmentelor sunt obținute din proiecție în plan.

Punct început	X / Y	Punct sfârșit	X / Y	Lungime segment (** (m))
1	586.833,318 637.364,163	2	586.821,858 637.346,445	21.101
2	586.821,858 637.346,445	3	586.829,88 637.348,435	8.265
3	586.829,88 637.348,435	4	586.835,374 637.350,053	5.727
4	586.835,374 637.350,053	5	586.845,025 637.347,454	9.995

Punct început	X / Y	Punct sfârșit	X / Y	Lungime segment (** (m)
5	586.845,025 637.347,454	6	586.851,496 637.346,136	6.604
6	586.851,496 637.346,136	7	586.852,989 637.345,832	1.524
7	586.852,989 637.345,832	8	586.851,326 637.363,399	17.646
8	586.851,326 637.363,399	1	586.833,318 637.364,163	18.024

\*\* Lungimile segmentelor sunt determinate în planul de proiecție Stereo 70 și sunt rotunjite la 1 milimetru.

\*\*\* Distanța dintre puncte este formată din segmente cumulate ce sunt mai mici decât valoarea 1 milimetru.





**DATE DESPRE IMOBILUL NR. 8479**

Oficiul de Cadastru și Publicitate Imobiliară NEAMT  
Biroul de Cadastru și Publicitate Imobiliară Targu-Neamt

**A. Partea I. Descrierea imobilului**

TEREN Extravilan

Adresa: Jud. Neamt

Nr. Crt	Nr cadastral Nr. topografic	Suprafața* (mp)	Observații / Referințe
A1	52404	7.620	Sector cadastral:32 Teren imprejmuit;

**B. Partea II. Proprietari și acte**

Inscrieri privitoare la dreptul de proprietate și alte drepturi reale		Referințe
<b>7278 / 07/03/2018</b>		
Act Notarial nr. Act dezmembrare aut. nr. 461, din 02/03/2018 emis de BIN Andronache Laura;		
B1	Se infiinteaza cartea funciara 52404 a imobilului cu numarul cadastral 52404/Pipirig, rezultat din dezmembrarea imobilului cu numarul cadastral 51617 inscris in cartea funciara 51617;	A1
B4	Se radiază propunerea de dezmembrare a imobilului cu numar cadastral 51617 in urmatoarele imobile cu numar cadastral 52403, 52404, 52405, 52406 si 52407 inscrisa prin incheierea nr. 12667 din 08/06/2017	A1
<b>7282 / 07/03/2018</b>		
Act Notarial nr. Partaj Voluntar aut. nr. 465, din 02/03/2018 emis de BIN Andronache Laura;		
B5	Intabulare, drept de PROPRIETATE, cu titlu de drept de PARTAJ, dobandit prin Conventie, cota actuala 1/1, cota initiala 1/1 1) BALMUȘ NICULAI	A1

**C. Partea III. SARCINI .**

Inscrieri privind dezmembramintele dreptului de proprietate, drepturi reale de garanție și sarcini	Referințe
NU SUNT	

## Anexa Nr. 1 La Partea I

## Teren

Nr cadastral	Suprafața (mp)*	Observații / Referințe
52404	7.620	

\* Suprafața este determinată în planul de proiecție Stereo 70.

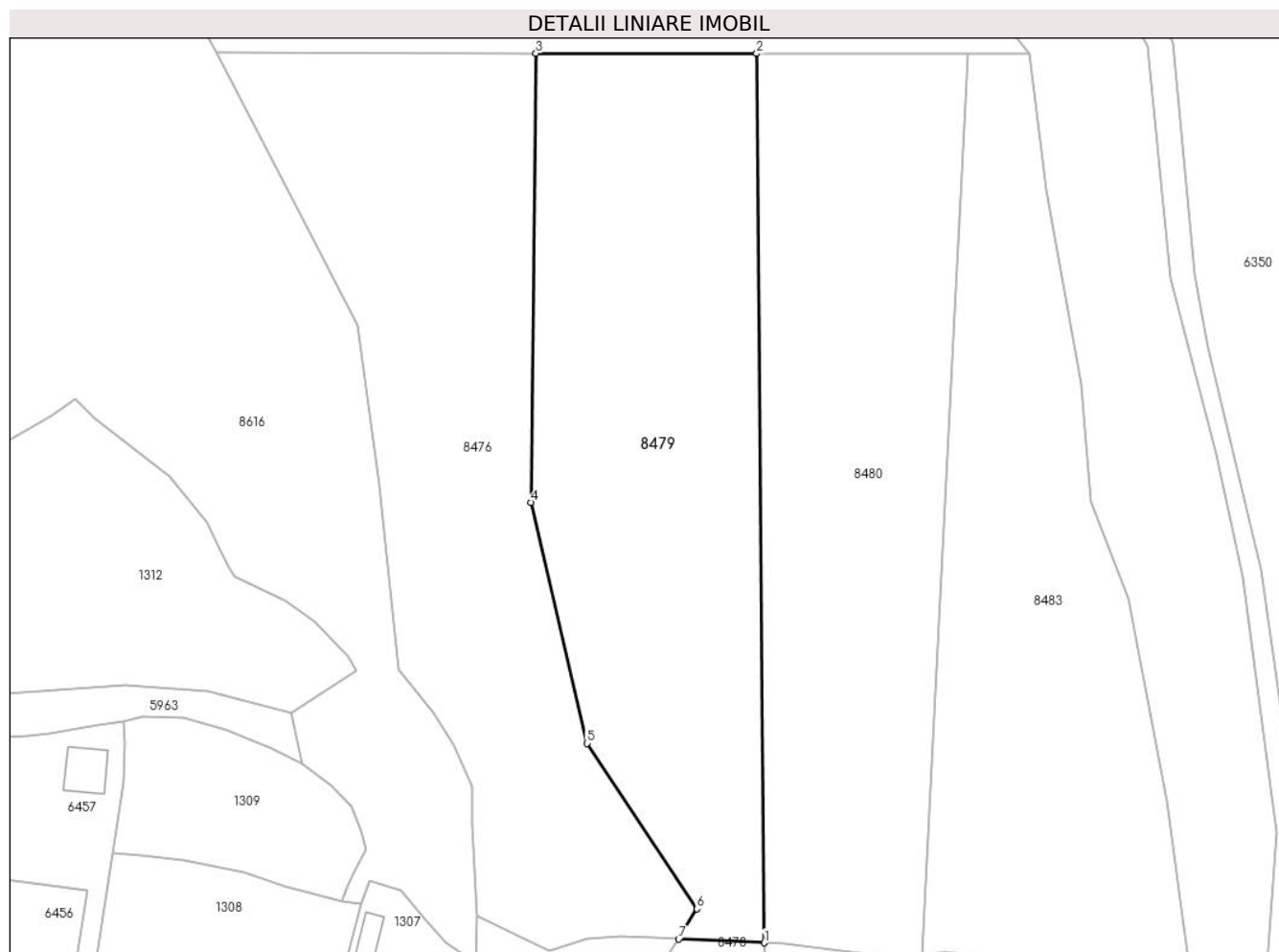

## Date referitoare la teren

Crt	Categorie folosință	Intra vilan	Suprafața (mp)	Tarla	Parcelă	Nr. topo	Observații / Referințe
1	padure	NU	7.620	-	-	-	O.S.Pipirig-U.P.I Domesnic-u.a.102E%

## Lungime Segmente

1) Valorile lungimilor segmentelor sunt obținute din proiecție în plan.

Punct început	X / Y	Punct sfârșit	X / Y	Lungime segment (** (m)
1	586.851,326 637.363,399	2	586.849,72 637.550,283	186.891
2	586.849,72 637.550,283	3	586.803,31 637.550,33	46.41
3	586.803,31 637.550,33	4	586.802,258 637.455,96	94.376
4	586.802,258 637.455,96	5	586.814,042 637.405,314	51.999
5	586.814,042 637.405,314	6	586.837,18 637.370,53	41.777

Punct început	X / Y	Punct sfârșit	X / Y	Lungime segment (** (m)
6	586.837,18 637.370,53	7	586.833,318 637.364,163	7.447
7	586.833,318 637.364,163	1	586.851,326 637.363,399	18.024

\*\* Lungimile segmentelor sunt determinate în planul de proiecție Stereo 70 și sunt rotunjite la 1 milimetru.

\*\*\* Distanța dintre puncte este formată din segmente cumulate ce sunt mai mici decât valoarea 1 milimetru.



**DATE DESPRE IMOBILUL NR. 8480**

Oficiul de Cadastru și Publicitate Imobiliară NEAMT  
Biroul de Cadastru și Publicitate Imobiliară Targu-Neamt

**A. Partea I. Descrierea imobilului**

TEREN Extravilan

Adresa: Jud. Neamt

Nr. Crt	Nr cadastral Nr. topografic	Suprafața* (mp)	Observații / Referințe
A1	52405	7.338	Sector cadastral:32 Teren imprejmuit;

**B. Partea II. Proprietari și acte**

Inscrieri privitoare la dreptul de proprietate și alte drepturi reale		Referințe
<b>7278 / 07/03/2018</b>		
Act Notarial nr. Act dezmembrare aut. nr. 461, din 02/03/2018 emis de BIN Andronache Laura;		
B1	Se infiinteaza cartea funciara 52405 a imobilului cu numarul cadastral 52405/Pipirig, rezultat din dezmembrarea imobilului cu numarul cadastral 51617 inscris in cartea funciara 51617;	A1
B4	Se radiază propunerea de dezmembrare a imobilului cu numar cadastral 51617 in urmatoarele imobile cu numar cadastral 52403, 52404, 52405, 52406 si 52407 inscrisa prin incheierea nr. 12667 din 08/06/2017	A1
<b>7286 / 07/03/2018</b>		
Act Notarial nr. Partaj Voluntar aut. nr. 465, din 02/03/2018 emis de BIN Andronache Laura;		
B5	Intabulare, drept de PROPRIETATE, cu titlu de drept de PARTAJ, dobandit prin Conventie, cota actuala 1/1, cota initiala 1/1 1) BALMUȘ ALEXANDRU	A1

**C. Partea III. SARCINI .**

Inscrieri privind dezmembramintele dreptului de proprietate, drepturi reale de garanție și sarcini	Referințe
NU SUNT	

## Anexa Nr. 1 La Partea I

## Teren

Nr cadastral	Suprafața (mp)*	Observații / Referințe
52405	7.338	

\* Suprafața este determinată în planul de proiecție Stereo 70.

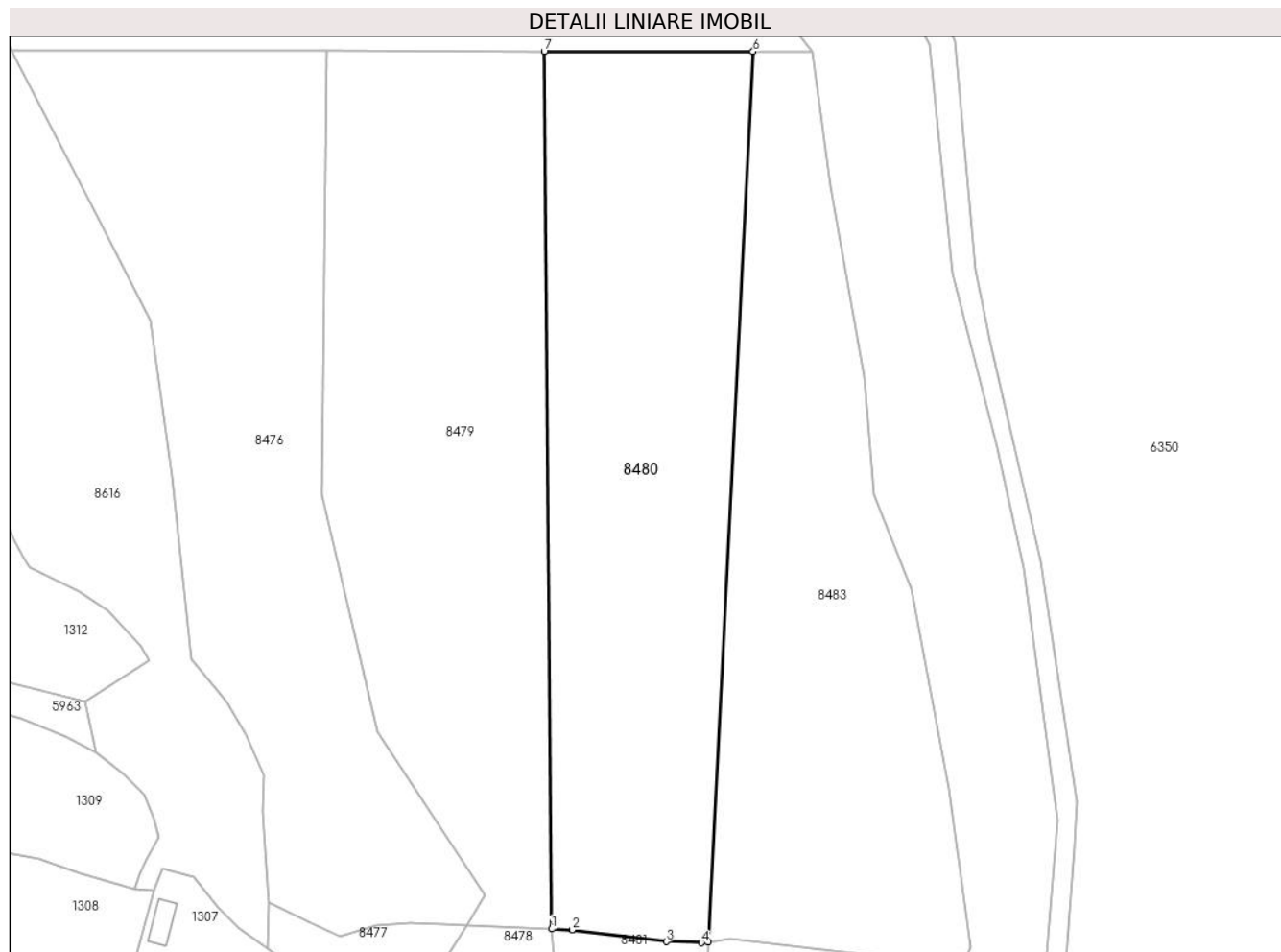

## Date referitoare la teren

Crt	Categorie folosință	Intravilan	Suprafața (mp)	Tarla	Parcelă	Nr. topo	Observații / Referințe
1	padure	NU	7.338	-	-	-	O.S.Pipirig-U.P.I Domesnic-u.a.102E%

## Lungime Segmente

1) Valorile lungimilor segmentelor sunt obținute din proiecție în plan.

Punct început	X / Y	Punct sfârșit	X / Y	Lungime segment (** (m)
1	586.851,326 637.363,399	2	586.855,665 637.363,215	4.343
2	586.855,665 637.363,215	3	586.875,735 637.360,691	20.228
3	586.875,735 637.360,691	4	586.883,215 637.360,459	7.484
4	586.883,215 637.360,459	5	586.884,609 637.360,663	1.409
5	586.884,609 637.360,663	6	586.894,246 637.550,239	189.821

Punct început	X / Y	Punct sfârșit	X / Y	Lungime segment (** (m)
6	586.894,246 637.550,239	7	586.849,72 637.550,283	44.526
7	586.849,72 637.550,283	1	586.851,326 637.363,399	186.891

\*\* Lungimile segmentelor sunt determinate în planul de proiecție Stereo 70 și sunt rotunjite la 1 milimetru.

\*\*\* Distanța dintre puncte este formată din segmente cumulate ce sunt mai mici decât valoarea 1 milimetru.





**DATE DESPRE IMOBILUL NR. 8481**

Oficiul de Cadastru și Publicitate Imobiliară NEAMT  
Biroul de Cadastru și Publicitate Imobiliară Targu-Neamt

**A. Partea I. Descrierea imobilului**

TEREN Extravilan

Adresa: Jud. Neamt

Nr. Crt	Nr cadastral Nr. topografic	Suprafața* (mp)	Observații / Referințe
A1	52411	662	Sector cadastral:32 Teren imprejmuit;

**B. Partea II. Proprietari și acte**

Inscrieri privitoare la dreptul de proprietate și alte drepturi reale		Referințe
<b>7277 / 07/03/2018</b>		
Act Notarial nr. 462 - act de dezmembrare, din 02/03/2018 emis de NP Andronache Laura;		
B1	Se infiinteaza cartea funciara 52411 a imobilului cu numarul cadastral 52411/Pipirig, rezultat din dezmembrarea imobilului cu numarul cadastral 51616 inscris in cartea funciara 51616;	A1
Act Administrativ nr. 11739 - referat de admitere (dezmembrare imobil), din 24/05/2017 emis de SERVICIUL CADASTRU;		
B4	Se radiaza notarea efectuata in baza incheierii nr. 12666/08.06.2017	A1
<b>7285 / 07/03/2018</b>		
Act Notarial nr. 465 - partaj voluntar, din 02/03/2018 emis de NP Andronache Laura;		
B5	Intabulare, drept de PROPRIETATE, cu titlu de drept de partaj, dobandit prin Conventie, cota actuala 1/1, cota initiala 1/1 1) BALMUȘ ALEXANDRU	A1

**C. Partea III. SARCINI .**

Inscrieri privind dezmembramintele dreptului de proprietate, drepturi reale de garanție și sarcini	Referințe
NU SUNT	

## Anexa Nr. 1 La Partea I

## Teren

Nr cadastral	Suprafața (mp)*	Observații / Referințe
52411	662	

\* Suprafața este determinată în planul de proiecție Stereo 70.

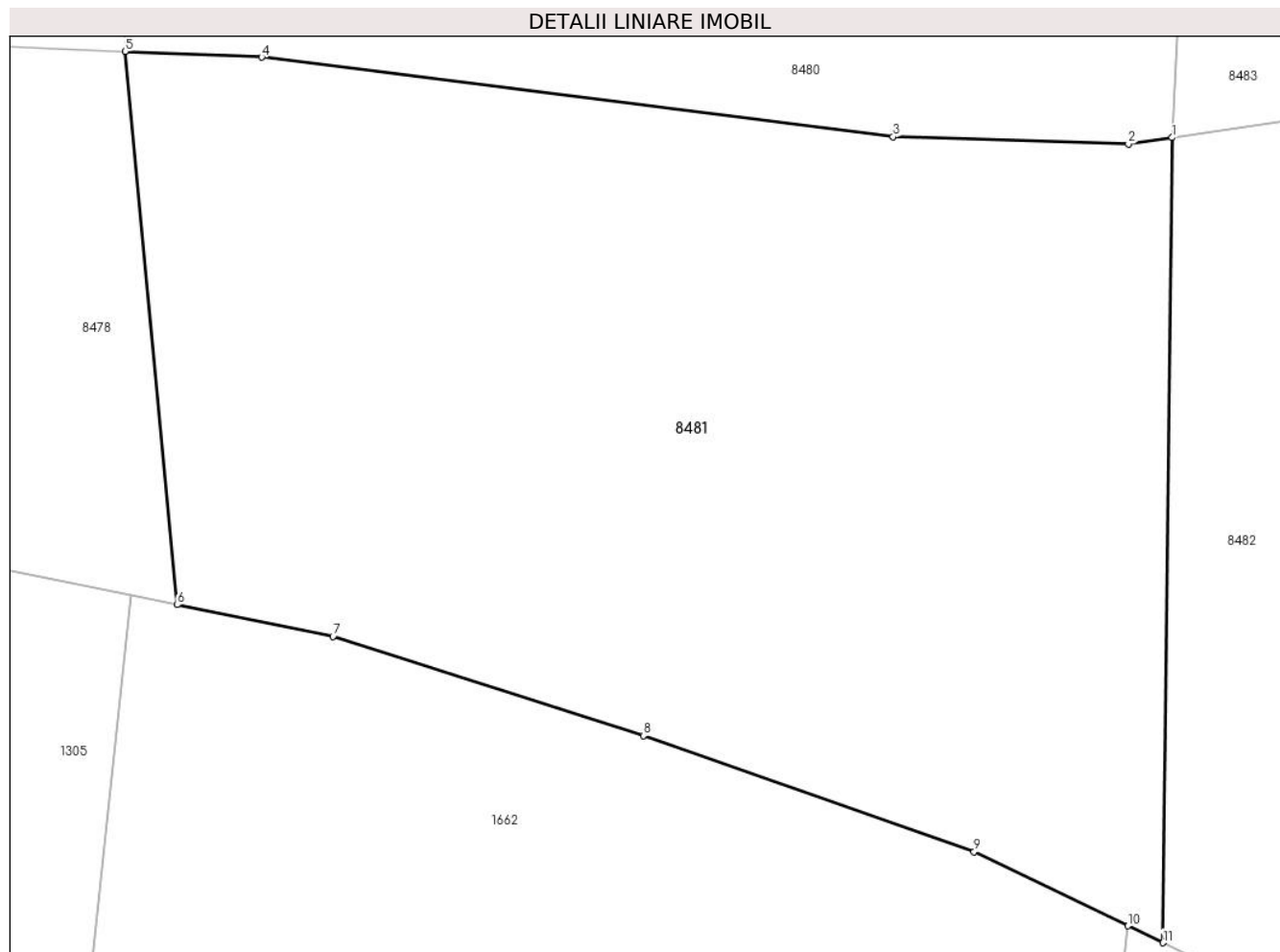

## Date referitoare la teren

Crt	Categorie folosință	Intravilan	Suprafața (mp)	Tarla	Parcelă	Nr. topo	Observații / Referințe
1	neproductiv	NU	334	-	-	-	O.S.Pipirig-U.P.I Domesnic-u.a.102E%
2	padure	NU	328	-	-	-	O.S.Pipirig-U.P.I Domesnic-u.a.102E%

## Lungime Segmente

1) Valorile lungimilor segmentelor sunt obținute din proiecție în plan.

Punct început	X / Y	Punct sfârșit	X / Y	Lungime segment (** (m)
1	586.884,609 637.360,663	2	586.883,215 637.360,459	1.409
2	586.883,215 637.360,459	3	586.875,735 637.360,691	7.484
3	586.875,735 637.360,691	4	586.855,665 637.363,215	20.228
4	586.855,665 637.363,215	5	586.851,326 637.363,399	4.343

Punct început	X / Y	Punct sfârşit	X / Y	Lungime segment (** (m)
5	586.851,326 637.363,399	6	586.852,989 637.345,832	17.646
6	586.852,989 637.345,832	7	586.857,936 637.344,824	5.049
7	586.857,936 637.344,824	8	586.867,799 637.341,673	10.354
8	586.867,799 637.341,673	9	586.878,311 637.337,991	11.138
9	586.878,311 637.337,991	10	586.883,201 637.335,636	5.428
10	586.883,201 637.335,636	11	586.884,31 637.335,102	1.231
11	586.884,31 637.335,102	1	586.884,609 637.360,663	25.563

\*\* Lungimile segmentelor sunt determinate în planul de proiecţie Stereo 70 şi sunt rotunjite la 1 milimetru.

\*\*\* Distanţa dintre puncte este formată din segmente cumulate ce sunt mai mici decât valoarea 1 milimetru.



**DATE DESPRE IMOBILUL NR. 8482**

Oficiul de Cadastru și Publicitate Imobiliară NEAMT  
Biroul de Cadastru și Publicitate Imobiliară Targu-Neamt

**A. Partea I. Descrierea imobilului**

TEREN Extravilan

Adresa: Jud. Neamt

Nr. Crt	Nr cadastral Nr. topografic	Suprafața* (mp)	Observații / Referințe
A1	52412	1.507	Sector cadastral:32 Teren imprejmuit;

**B. Partea II. Proprietari și acte**

Inscrieri privitoare la dreptul de proprietate și alte drepturi reale		Referințe
<b>7277 / 07/03/2018</b>		
Act Notarial nr. 462 - act de dezmembrare, din 02/03/2018 emis de NP Andronache Laura;		
B1	Se infiinteaza cartea funciara 52412 a imobilului cu numarul cadastral 52412/Pipirig, rezultat din dezmembrarea imobilului cu numarul cadastral 51616 inscris in cartea funciara 51616;	A1
Act Administrativ nr. 11739 - referat de admitere (dezmembrare imobil), din 24/05/2017 emis de SERVICIUL CADASTRU;		
B4	Se radiaza notarea efectuata in baza incheierii nr. 12666/08.06.2017	A1
<b>7287 / 07/03/2018</b>		
Act Notarial nr. 465 - partaj voluntar, din 02/03/2018 emis de NP Andronache Laura;		
B5	Intabulare, drept de PROPRIETATE, cu titlu de drept de partaj, dobandit prin Conventie, cota actuala 1/1, cota initiala 1/1 1) TODICĂ EVA	A1

**C. Partea III. SARCINI .**

Inscrieri privind dezmembramintele dreptului de proprietate, drepturi reale de garanție și sarcini	Referințe
NU SUNT	

## Anexa Nr. 1 La Partea I

## Teren

Nr cadastral	Suprafața (mp)*	Observații / Referințe
52412	1.507	

\* Suprafața este determinată în planul de proiecție Stereo 70.

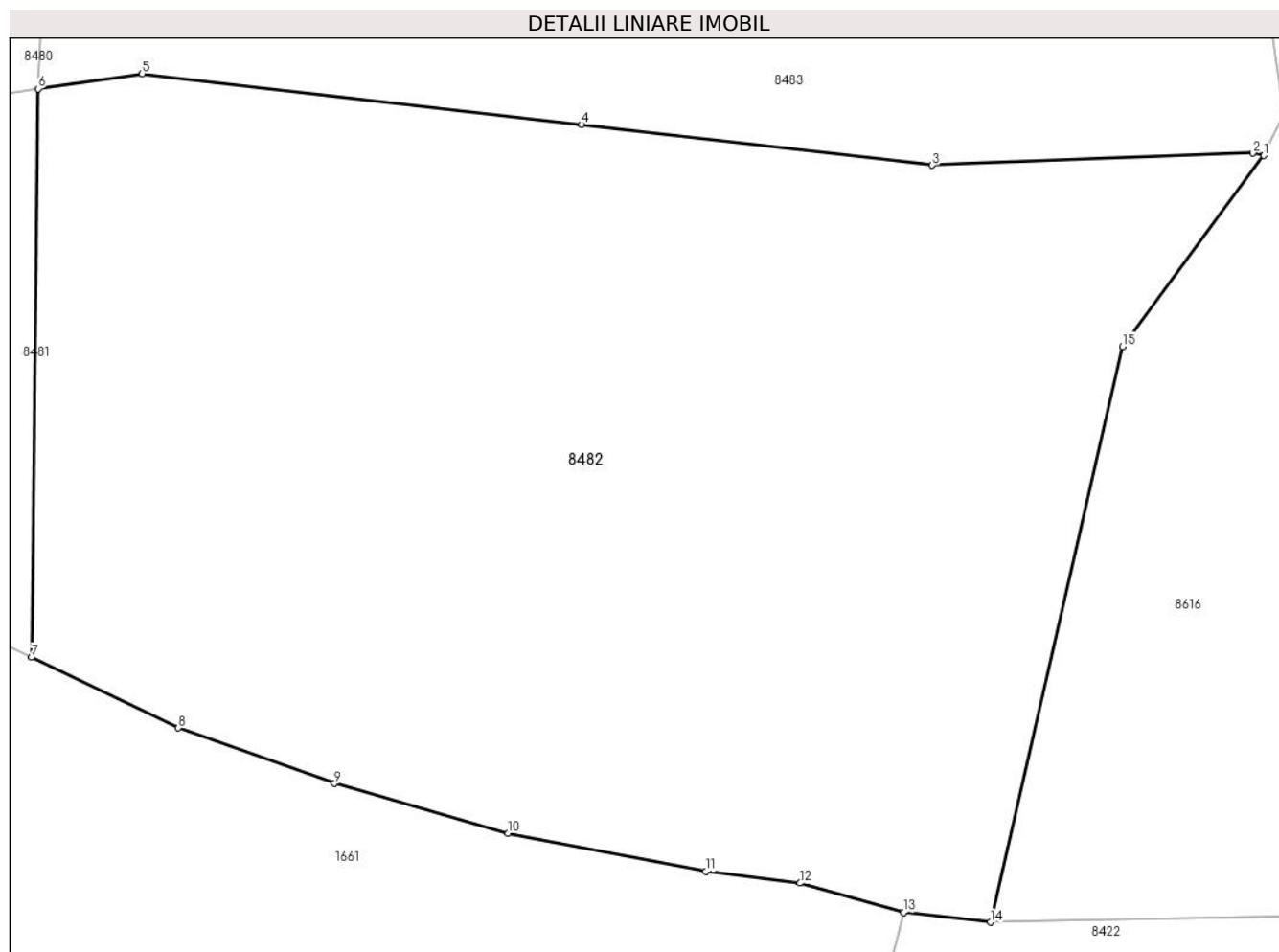

## Date referitoare la teren

Crt	Categorie folosință	Intravilan	Suprafața (mp)	Tarla	Parcelă	Nr. topo	Observații / Referințe
1	neproductiv	NU	456	-	-	-	O.S.Pipirig-U.P.I Domesnic-u.a.102E%
2	neproductiv	NU	289	-	-	-	O.S.Pipirig-U.P.I Domesnic-u.a.103D%
3	padure	NU	523	-	-	-	O.S.Pipirig-U.P.I Domesnic-u.a.102E%
4	padure	NU	239	-	-	-	O.S.Pipirig-U.P.I Domesnic-u.a.103D%

## Lungime Segmente

1) Valorile lungimilor segmentelor sunt obținute din proiecție în plan.

Punct început	X / Y	Punct sfârșit	X / Y	Lungime segment (** (m)
1	586.939,752 637.357,654	2	586.939,264 637.357,767	0.501
2	586.939,264 637.357,767	3	586.924,83 637.357,223	14.444
3	586.924,83 637.357,223	4	586.909,068 637.359,051	15.868

Punct început	X / Y	Punct sfârșit	X / Y	Lungime segment (** (m)
4	586.909,068 637.359,051	5	586.889,283 637.361,345	19.918
5	586.889,283 637.361,345	6	586.884,609 637.360,663	4.723
6	586.884,609 637.360,663	7	586.884,31 637.335,102	25.563
7	586.884,31 637.335,102	8	586.890,915 637.331,921	7.331
8	586.890,915 637.331,921	9	586.897,942 637.329,428	7.456
9	586.897,942 637.329,428	10	586.905,758 637.327,188	8.131
10	586.905,758 637.327,188	11	586.914,637 637.325,467	9.044
11	586.914,637 637.325,467	12	586.918,886 637.324,943	4.281
12	586.918,886 637.324,943	13	586.923,543 637.323,63	4.839
13	586.923,543 637.323,63	14	586.927,453 637.323,177	3.936
14	586.927,453 637.323,177	15	586.933,388 637.349,069	26.564
15	586.933,388 637.349,069	1	586.939,752 637.357,654	10.687

\*\* Lungimile segmentelor sunt determinate în planul de proiecție Stereo 70 și sunt rotunjite la 1 milimetru.

\*\*\* Distanța dintre puncte este formată din segmente cumulate ce sunt mai mici decât valoarea 1 milimetru.





**DATE DESPRE IMOBILUL NR. 8483**

Oficiul de Cadastru și Publicitate Imobiliară NEAMT  
Biroul de Cadastru și Publicitate Imobiliară Targu-Neamt

**A. Partea I. Descrierea imobilului**

TEREN Extravilan

Adresa: Jud. Neamt

Nr. Crt	Nr cadastral Nr. topografic	Suprafața* (mp)	Observații / Referințe
A1	52406	6.493	Sector cadastral:32 Teren imprejmuit;

**B. Partea II. Proprietari și acte**

Inscrieri privitoare la dreptul de proprietate și alte drepturi reale		Referințe
<b>7278 / 07/03/2018</b>		
Act Notarial nr. Act dezmembrare aut. nr. 461, din 02/03/2018 emis de BIN Andronache Laura;		
B1	Se infiinteaza cartea funciara 52406 a imobilului cu numarul cadastral 52406/Pipirig, rezultat din dezmembrarea imobilului cu numarul cadastral 51617 inscris in cartea funciara 51617;	A1
B4	Se radiază propunerea de dezmembrare a imobilului cu numar cadastral 51617 in urmatoarele imobile cu numar cadastral 52403, 52404, 52405, 52406 si 52407 inscrisa prin incheierea nr. 12667 din 08/06/2017	A1
<b>7289 / 07/03/2018</b>		
Act Notarial nr. Partaj Voluntar aut. nr. 465, din 02/03/2018 emis de BIN Andronache Laura;		
B5	Intabulare, drept de PROPRIETATE, cu titlu de drept de PARTAJ, dobandit prin Conventie, cota actuala 1/1, cota initiala 1/1 1) TODICĂ EVA	A1

**C. Partea III. SARCINI .**

Inscrieri privind dezmembramintele dreptului de proprietate, drepturi reale de garanție și sarcini	Referințe
NU SUNT	

## Anexa Nr. 1 La Partea I

## Teren

Nr cadastral	Suprafața (mp)*	Observații / Referințe
52406	6.493	

\* Suprafața este determinată în planul de proiecție Stereo 70.

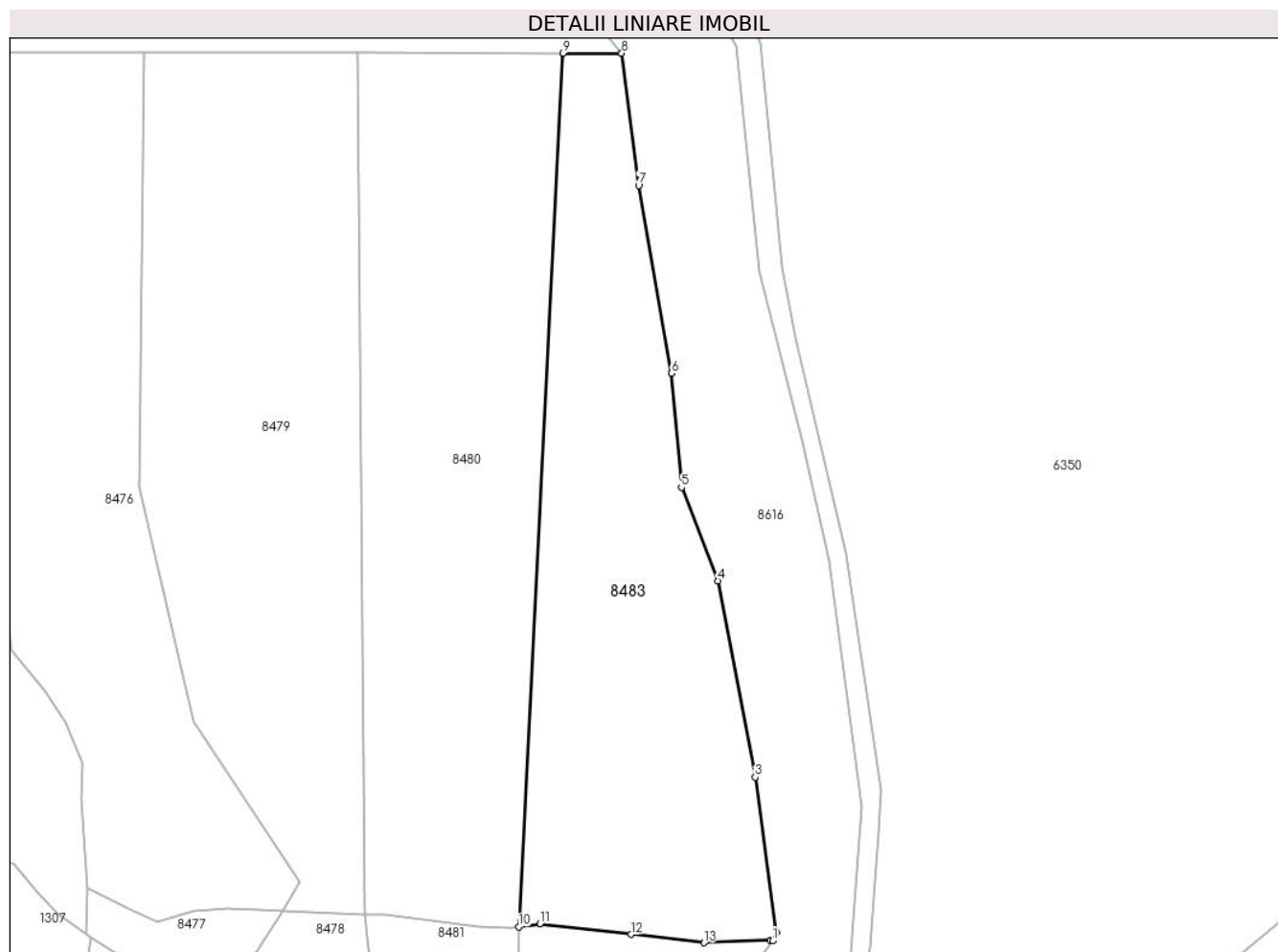

## Date referitoare la teren

Crt	Categorie folosință	Intravilan	Suprafața (mp)	Tarla	Parcelă	Nr. topo	Observații / Referințe
1	padure	NU	6.493	-	-	-	O.S.Pipirig-U.P.I Domesnic-u.a.102E%

## Lungime Segmente

1) Valorile lungimilor segmentelor sunt obținute din proiecție în plan.

Punct început	X / Y	Punct sfârșit	X / Y	Lungime segment (** (m)
1	586.939,752 637.357,654	2	586.940,651 637.359,533	2.083
2	586.940,651 637.359,533	3	586.935,985 637.393,179	33.968
3	586.935,985 637.393,179	4	586.927,939 637.435,739	43.314
4	586.927,939 637.435,739	5	586.919,965 637.456,013	21.786
5	586.919,965 637.456,013	6	586.917,854 637.480,785	24.862

Punct început	X / Y	Punct sfârșit	X / Y	Lungime segment (** (m)
6	586.917,854 637.480,785	7	586.910,671 637.521,566	41.409
7	586.910,671 637.521,566	8	586.906,995 637.550,226	28.895
8	586.906,995 637.550,226	9	586.894,246 637.550,239	12.749
9	586.894,246 637.550,239	10	586.884,609 637.360,663	189.821
10	586.884,609 637.360,663	11	586.889,283 637.361,345	4.723
11	586.889,283 637.361,345	12	586.909,068 637.359,051	19.918
12	586.909,068 637.359,051	13	586.924,83 637.357,223	15.868
13	586.924,83 637.357,223	14	586.939,264 637.357,767	14.444
14	586.939,264 637.357,767	1	586.939,752 637.357,654	0.501

\*\* Lungimile segmentelor sunt determinate în planul de proiecție Stereo 70 și sunt rotunjite la 1 milimetru.

\*\*\* Distanța dintre puncte este formată din segmente cumulate ce sunt mai mici decât valoarea 1 milimetru.



**DATE DESPRE IMOBILUL NR. 8616**

Oficiul de Cadastru și Publicitate Imobiliară NEAMT  
Biroul de Cadastru și Publicitate Imobiliară Targu-Neamt

**A. Partea I. Descrierea imobilului**

TEREN Extravilan

Adresa: Jud. Neamt

Nr. Crt	Nr cadastral Nr. topografic	Suprafața* (mp)	Observații / Referințe
A1		Din acte: 3.760.620.000 Masurata: 994.582	Sector cadastral:32 Teren neimprejmuat; DIFERENTA DE SUPRAFATA INSCRISA IN INVENTARUL BUNURILOR DIN DOMENIUL PUBLIC AL STATULUI SE REGASESTE IN ALTE SECTOARE CADASTRALE

**B. Partea II. Proprietari și acte**

Inscrieri privitoare la dreptul de proprietate și alte drepturi reale		Referințe
<b>8616 / 28/03/2023</b>		
Act Normativ nr. 982, din 29/12/1998 emis de GUVERNUL ROMÂNIEI;		
B0	Intabulare, drept de PROPRIETATE, dobandit prin Lege, cota actuala 1/1, cota initiala 1/1 1) STATUL ROMAN, CIF:999999999999, -domeniul public	A1
<b>8616 / 13/07/2022</b>		
Act Normativ nr. 982, din 29/12/1998 emis de GUVERNUL ROMÂNIEI;		
B0	Intabulare, drept de ADMINISTRARE, dobandit prin Lege, cota actuala 1/1, cota initiala 1/1 1) RNP - ROMSILVA - PRIN DIRECTIA SILVICA NEAMT, CIF:1590120	A1

**C. Partea III. SARCINI .**

Inscrieri privind dezmembramintele dreptului de proprietate, drepturi reale de garanție și sarcini	Referințe
NU SUNT	

## Anexa Nr. 1 La Partea I

## Teren

Nr cadastral	Suprafața (mp)*	Observații / Referințe
	Din acte: 3.760.620.000 Masurata: 994.582	DIFERENTA DE SUPRAFATA INSCRISA IN INVENTARUL BUNURILOR DIN DOMENIUL PUBLIC AL STATULUI SE REGASESTE IN ALTE SECTOARE CADASTRALE

\* Suprafața este determinată în planul de proiecție Stereo 70.

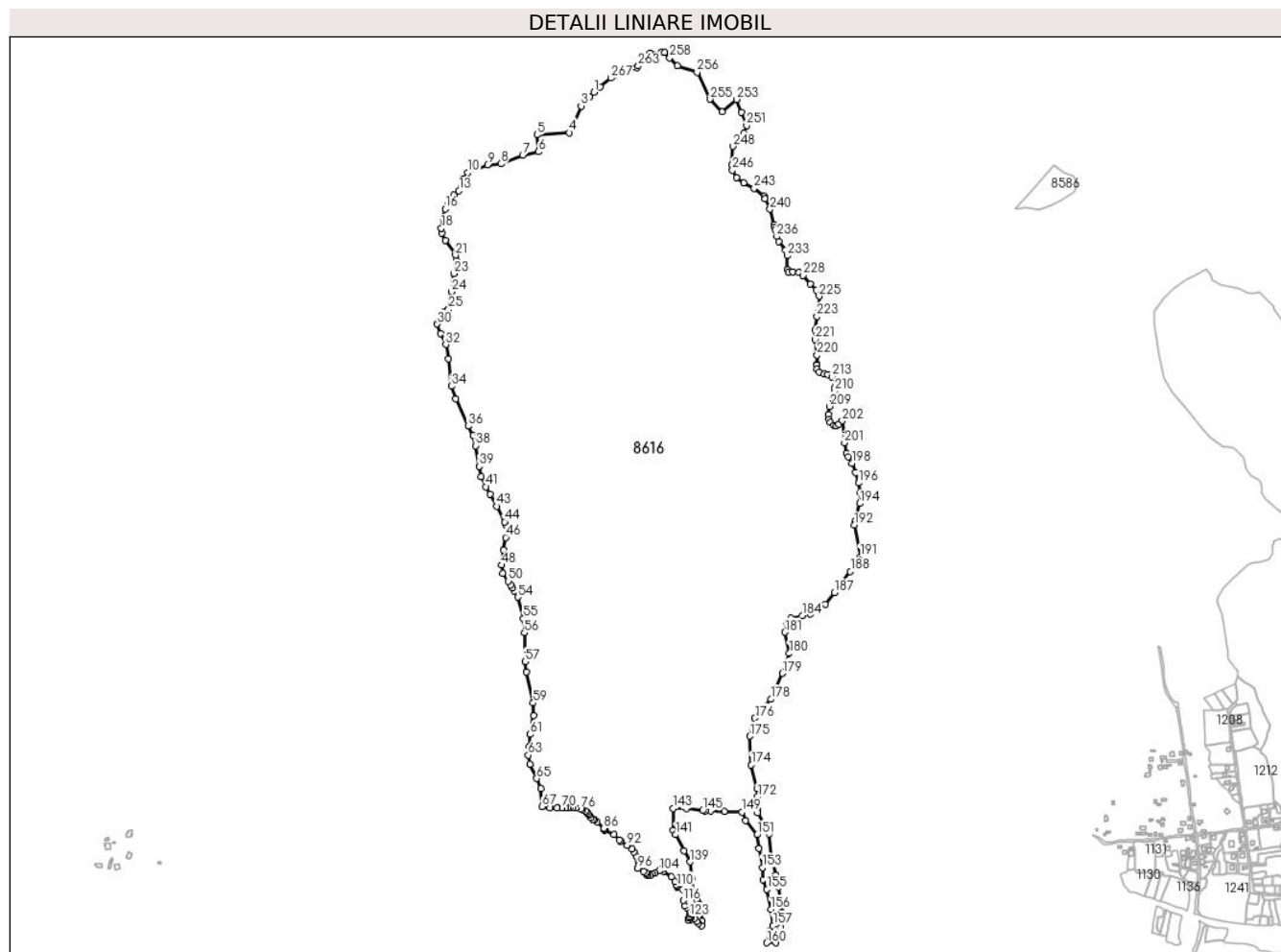

## Date referitoare la teren

Crt	Categorie folosință	Intravilan	Suprafața (mp)	Tarla	Parcelă	Nr. topo	Observații / Referințe
1	padure	NU	940.363	UP I Domesnic	UA 102, 103, 105%	-	UP I Domesnic - Pipirig, Parte din UA 105%
2	padure	NU	18.272	UP I Domesnic	UA 102, 103, 105%	-	UP I Domesnic - Pipirig, Parte din UA 105%
3	padure	NU	16.512	UP I Domesnic	UA 102, 103, 105%	-	UP I Domesnic - Pipirig, Parte din UA 105%
4	drum	NU	4.527	UP I Domesnic	UA 102, 103, 105%	-	UP I Domesnic - Pipirig, Parte din UA 105%
5	ape curgatoare	NU	4.591	UP I Domesnic	UA 102, 103, 105%	-	UP I Domesnic - Pipirig, Parte din UA 105%
6	ape curgatoare	NU	10.317	UP I Domesnic	UA 102, 103, 105%	-	UP I Domesnic - Pipirig, Parte din UA 105%

**Lungime Segmente**

1) Valorile lungimilor segmentelor sunt obținute din proiecție în plan.

Punct început	X / Y	Punct sfârșit	X / Y	Lungime segment	Punct început	X / Y	Punct sfârșit	X / Y	Lungime segment	Punct început	X / Y	Punct sfârșit	X / Y	Lungime segment
1	586.563,958 639.110,857	2	586.554,952 639.101,072	13.29 9	2	586.554,952 639.101,072	3	586.537,092 639.081,665	26.37 4	3	586.537,092 639.081,665	4	586.512,576 639.025,496	61.28 6
4	586.512,576 639.025,496	5	586.444,321 639.020,967	68.40 5	5	586.444,321 639.020,967	6	586.447,542 638.985,77	35.34 4	6	586.447,542 638.985,77	7	586.414,298 638.978,499	34.03
7	586.414,298 638.978,499	8	586.368,235 638.960,282	49.53 4	8	586.368,235 638.960,282	9	586.340,185 638.958,465	28.10 9	9	586.340,185 638.958,465	10	586.299,184 638.941,705	44.29 4
10	586.299,184 638.941,705	11	586.289,799 638.928,604	16.11 6	11	586.289,799 638.928,604	12	586.286,163 638.912,246	16.75 7	12	586.286,163 638.912,246	13	586.280,189 638.903,417	10.66
13	586.280,189 638.903,417	14	586.269,176 638.894,623	14.09 3	14	586.269,176 638.894,623	15	586.256,351 638.876,102	22.52 8	15	586.256,351 638.876,102	16	586.251,465 638.865,316	11.84 1
16	586.251,465 638.865,316	17	586.246,783 638.845,778	20.09 1	17	586.246,783 638.845,778	18	586.243,526 638.824,611	21.41 6	18	586.243,526 638.824,611	19	586.243,947 638.814,946	9.674
19	586.243,947 638.814,946	20	586.251,275 638.799,071	17.48 5	20	586.251,275 638.799,071	21	586.272,854 638.768,339	37.55 1	21	586.272,854 638.768,339	22	586.275,093 638.756,942	11.61 5
22	586.275,093 638.756,942	23	586.269,597 638.729,67	27.82	23	586.269,597 638.729,67	24	586.264,913 638.691,278	38.67 7	24	586.264,913 638.691,278	25	586.258,806 638.654,441	37.34
25	586.258,806 638.654,441	26	586.258,732 638.654,39	0.09	26	586.258,732 638.654,39	27	586.249,198 638.647,862	11.55 5	27	586.249,198 638.647,862	28	586.239,842 638.641,455	11.34
28	586.239,842 638.641,455	29	586.236,21 638.633,682	8.58	29	586.236,21 638.633,682	30	586.234,37 638.623,426	10.42	30	586.234,37 638.623,426	31	586.241,291 638.603,481	21.11 2
31	586.241,291 638.603,481	32	586.252,692 638.580,28	25.85 1	32	586.252,692 638.580,28	33	586.257,994 638.550,858	29.89 6	33	586.257,994 638.550,858	34	586.264,508 638.492,854	58.36 9
34	586.264,508 638.492,854	35	586.273,898 638.466,272	28.19 2	35	586.273,898 638.466,272	36	586.299,548 638.408,879	62.86 4	36	586.299,548 638.408,879	37	586.310,134 638.388,73	22.76 1
37	586.310,134 638.388,73	38	586.315,858 638.367,845	21.65 5	38	586.315,858 638.367,845	39	586.322,372 638.324,088	44.23 9	39	586.322,372 638.324,088	40	586.327,054 638.302,718	21.87 7
40	586.327,054 638.302,718	41	586.337,03 638.281,552	23.39 9	41	586.337,03 638.281,552	42	586.345,444 638.266,165	17.53 7	42	586.345,444 638.266,165	43	586.359,475 638.240,511	29.24
43	586.359,475 638.240,511	44	586.376,372 638.207,947	36.68 7	44	586.376,372 638.207,947	45	586.379,629 638.200,01	8.579	45	586.379,629 638.200,01	46	586.378,814 638.174,977	25.04 6
46	586.378,814 638.174,977	47	586.374,135 638.148,398	26.98 8	47	586.374,135 638.148,398	48	586.369,453 638.116,852	31.89 2	48	586.369,453 638.116,852	49	586.372,913 638.099,96	17.24 3
49	586.372,913 638.099,96	50	586.384,11 638.083,271	20.09 7	50	586.384,11 638.083,271	51	586.388,76 638.075,479	9.074	51	586.388,76 638.075,479	52	586.392,687 638.068,9	7.662
52	586.392,687 638.068,9	53	586.396,194 638.062,843	6.999	53	586.396,194 638.062,843	54	586.403,883 638.049,565	15.34 4	54	586.403,883 638.049,565	55	586.415,69 638.004,79	46.30 6
55	586.415,69 638.004,79	56	586.417,747 637.974,361	30.49 8	56	586.417,747 637.974,361	57	586.419,172 637.914,119	60.25 9	57	586.419,172 637.914,119	58	586.422,644 637.892,238	22.15 5
58	586.422,644 637.892,238	59	586.436,283 637.827,111	66.54	59	586.436,283 637.827,111	60	586.437,317 637.801,326	25.80 6	60	586.437,317 637.801,326	61	586.430,192 637.761,029	40.92 2
61	586.430,192 637.761,029	62	586.427,88 637.736,412	24.72 5	62	586.427,88 637.736,412	63	586.426,12 637.717,679	18.81 5	63	586.426,12 637.717,679	64	586.429,787 637.698,644	19.38 5
64	586.429,787 637.698,644	65	586.443,984 637.668,271	33.52 7	65	586.443,984 637.668,271	66	586.452,322 637.646,977	22.86 8	66	586.452,322 637.646,977	67	586.454,79 637.609,662	37.39 7
67	586.454,79 637.609,662	68	586.471,562 637.606,4	17.08 6	68	586.471,562 637.606,4	69	586.486,692 637.606,668	15.13 2	69	586.486,692 637.606,668	70	586.497,418 637.606,956	10.73
70	586.497,418 637.606,956	71	586.504,006 637.607,07	6.589	71	586.504,006 637.607,07	72	586.510,1 637.607,087	6.094	72	586.510,1 637.607,087	73	586.513,465 637.607,638	3.41
73	586.513,465 637.607,638	74	586.520,264 637.607,474	6.801	74	586.520,264 637.607,474	75	586.526,181 637.606,68	5.97	75	586.526,181 637.606,68	76	586.535,722 637.604,095	9.885
76	586.535,722 637.604,095	77	586.540,625 637.602,387	5.192	77	586.540,625 637.602,387	78	586.545,843 637.600,486	5.553	78	586.545,843 637.600,486	79	586.548,846 637.597,93	3.943
79	586.548,846 637.597,93	80	586.551,985 637.594,536	4.623	80	586.551,985 637.594,536	81	586.553,893 637.591,97	3.198	81	586.553,893 637.591,97	82	586.558,075 637.586,906	6.568
82	586.558,075 637.586,906	83	586.562,149 637.583,053	5.607	83	586.562,149 637.583,053	84	586.566,013 637.580,842	4.452	84	586.566,013 637.580,842	85	586.570,703 637.577,11	5.994
85	586.570,703 637.577,11	86	586.584,91 637.563,574	19.62 3	86	586.584,91 637.563,574	87	586.585,328 637.560,775	2.83	87	586.585,328 637.560,775	88	586.586,595 637.560,165	1.406
88	586.586,595 637.560,165	89	586.606,559 637.551,124	21.91 6	89	586.606,559 637.551,124	90	586.617,083 637.539,055	16.01 3	90	586.617,083 637.539,055	91	586.619,811 637.536,256	3.909
91	586.619,811 637.536,256	92	586.634,164 637.528,408	16.35 8	92	586.634,164 637.528,408	93	586.644,331 637.520,029	13.17 5	93	586.644,331 637.520,029	94	586.647,625 637.513,319	7.475
94	586.647,625 637.513,319	95	586.652,975 637.505,284	9.653	95	586.652,975 637.505,284	96	586.656,246 637.479,411	26.07 9	96	586.656,246 637.479,411	97	586.668,096 637.473,51	13.23 8

Punct început	X / Y	Punct sfârșit	X / Y	Lungime segment	Punct început	X / Y	Punct sfârșit	X / Y	Lungime segment	Punct început	X / Y	Punct sfârșit	X / Y	Lungime segment
97	586.668,096 637.473,51	98	586.673,669 637.471,289	5.999	98	586.673,669 637.471,289	99	586.675,263 637.468,323	3.367	99	586.675,263 637.468,323	100	586.677,848 637.464,832	4.344
100	586.677,848 637.464,832	101	586.682,648 637.464,167	4.846	101	586.682,648 637.464,167	102	586.685,869 637.467,663	4.754	102	586.685,869 637.467,663	103	586.693,069 637.469,191	7.36
103	586.693,069 637.469,191	104	586.701,457 637.474,05	9.694	104	586.701,457 637.474,05	105	586.706,556 637.477,56	6.19	105	586.706,556 637.477,56	106	586.710,391 637.473,55	5.549
106	586.710,391 637.473,55	107	586.726,331 637.461,307	20.099	107	586.726,331 637.461,307	108	586.734,107 637.451,683	12.373	108	586.734,107 637.451,683	109	586.736,936 637.445,897	6.441
109	586.736,936 637.445,897	110	586.738,567 637.442,36	3.895	110	586.738,567 637.442,36	111	586.740,032 637.440,308	2.521	111	586.740,032 637.440,308	112	586.750,6 637.435,184	11.745
112	586.750,6 637.435,184	113	586.756,642 637.431,037	7.328	113	586.756,642 637.431,037	114	586.763,749 637.423,714	10.205	114	586.763,749 637.423,714	115	586.765,591 637.420,672	3.556
115	586.765,591 637.420,672	116	586.751,716 637.411,706	16.52	116	586.751,716 637.411,706	117	586.754,079 637.401,059	10.906	117	586.754,079 637.401,059	118	586.760,18 637.396,482	7.627
118	586.760,18 637.396,482	119	586.764,435 637.392,06	6.137	119	586.764,435 637.392,06	120	586.764,479 637.391,947	0.121	120	586.764,479 637.391,947	121	586.766,492 637.386,781	5.544
121	586.766,492 637.386,781	122	586.767,466 637.383,06	3.846	122	586.767,466 637.383,06	123	586.764,998 637.378,259	5.398	123	586.764,998 637.378,259	124	586.763,38 637.374,969	3.666
124	586.763,38 637.374,969	125	586.762,506 637.371,996	3.099	125	586.762,506 637.371,996	126	586.766,522 637.371,667	4.029	126	586.766,522 637.371,667	127	586.768,328 637.376,381	5.048
127	586.768,328 637.376,381	128	586.775,028 637.374,337	7.005	128	586.775,028 637.374,337	129	586.780,248 637.367,937	8.259	129	586.780,248 637.367,937	130	586.784,43 637.363,514	6.087
130	586.784,43 637.363,514	131	586.790,65 637.359,135	7.607	131	586.790,65 637.359,135	132	586.790,901 637.369,072	9.94	132	586.790,901 637.369,072	133	586.789,78 637.388,366	19.327
133	586.789,78 637.388,366	134	586.789,932 637.396,173	7.808	134	586.789,932 637.396,173	135	586.786,198 637.404,879	9.473	135	586.786,198 637.404,879	136	586.781,839 637.411,781	8.163
136	586.781,839 637.411,781	137	586.774,447 637.420,718	11.598	137	586.774,447 637.420,718	138	586.770,265 637.459,767	39.272	138	586.770,265 637.459,767	139	586.765,746 637.493,041	33.579
139	586.765,746 637.493,041	140	586.753,574 637.516,734	26.637	140	586.753,574 637.516,734	141	586.736,012 637.550,397	37.969	141	586.736,012 637.550,397	142	586.730,9 637.560,196	11.052
142	586.730,9 637.560,196	143	586.730,646 637.605,349	45.154	143	586.730,646 637.605,349	144	586.759,038 637.605,009	28.394	144	586.759,038 637.605,009	145	586.793,042 637.601,013	34.238
145	586.793,042 637.601,013	146	586.797,556 637.600,726	4.523	146	586.797,556 637.600,726	147	586.809,019 637.599,997	11.486	147	586.809,019 637.599,997	148	586.838,553 637.599,408	29.54
148	586.838,553 637.599,408	149	586.874,713 637.597,544	36.208	149	586.874,713 637.597,544	150	586.882,979 637.580,533	18.913	150	586.882,979 637.580,533	151	586.906,995 637.550,226	38.669
151	586.906,995 637.550,226	152	586.910,671 637.521,566	28.895	152	586.910,671 637.521,566	153	586.917,854 637.480,785	41.409	153	586.917,854 637.480,785	154	586.919,965 637.456,013	24.862
154	586.919,965 637.456,013	155	586.927,939 637.435,739	21.786	155	586.927,939 637.435,739	156	586.935,985 637.393,179	43.314	156	586.935,985 637.393,179	157	586.940,651 637.359,533	33.968
157	586.940,651 637.359,533	158	586.939,752 637.357,654	2.083	158	586.939,752 637.357,654	159	586.933,388 637.349,069	10.687	159	586.933,388 637.349,069	160	586.927,453 637.323,177	26.564
160	586.927,453 637.323,177	161	586.946,631 637.323,576	19.182	161	586.946,631 637.323,576	162	586.952,529 637.335,92	13.681	162	586.952,529 637.335,92	163	586.956,665 637.355,019	19.542
163	586.956,665 637.355,019	164	586.959,165 637.386,67	31.75	164	586.959,165 637.386,67	165	586.951,937 637.440,118	53.935	165	586.951,937 637.440,118	166	586.946,331 637.465,891	26.376
166	586.946,331 637.465,891	167	586.936,861 637.503,031	38.328	167	586.936,861 637.503,031	168	586.931,863 637.551,698	48.923	168	586.931,863 637.551,698	169	586.908,783 637.596,07	50.016
169	586.908,783 637.596,07	170	586.906,907 637.601,65	5.887	170	586.906,907 637.601,65	171	586.906,616 637.604,582	2.946	171	586.906,616 637.604,582	172	586.908,884 637.630,447	25.964
172	586.908,884 637.630,447	173	586.906,809 637.647,45	17.129	173	586.906,809 637.647,45	174	586.894,749 637.697,204	51.195	174	586.894,749 637.697,204	175	586.891,499 637.757,451	60.335
175	586.891,499 637.757,451	176	586.902,371 637.795,511	39.582	176	586.902,371 637.795,511	177	586.915,193 637.814,914	23.257	177	586.915,193 637.814,914	178	586.936,055 637.834,884	28.879
178	586.936,055 637.834,884	179	586.960,527 637.889,437	59.791	179	586.960,527 637.889,437	180	586.974,506 637.931,26	44.097	180	586.974,506 637.931,26	181	586.965,22 637.975,728	45.427
181	586.965,22 637.975,728	182	586.968,748 637.996,44	21.01	182	586.968,748 637.996,44	183	586.977,694 638.005,882	13.007	183	586.977,694 638.005,882	184	587.001,773 638.011,114	24.641
184	587.001,773 638.011,114	185	587.019,062 638.014,638	17.644	185	587.019,062 638.014,638	186	587.050,041 638.034,576	36.84	186	587.050,041 638.034,576	187	587.069,071 638.058,789	30.796
187	587.069,071 638.058,789	188	587.103,063 638.103,374	56.065	188	587.103,063 638.103,374	189	587.120,842 638.122,015	25.76	189	587.120,842 638.122,015	190	587.122,762 638.127,319	5.641
190	587.122,762 638.127,319	191	587.123,7 638.134,01	6.756	191	587.123,7 638.134,01	192	587.111,198 638.200,94	68.088	192	587.111,198 638.200,94	193	587.112,233 638.209,136	8.261
193	587.112,233 638.209,136	194	587.122,807 638.246,504	38.835	194	587.122,807 638.246,504	195	587.123,919 638.269,217	22.74	195	587.123,919 638.269,217	196	587.120,409 638.289,458	20.543



Punct început	X / Y	Punct sfârșit	X / Y	Lungime segment	Punct început	X / Y	Punct sfârșit	X / Y	Lungime segment	Punct început	X / Y	Punct sfârșit	X / Y	Lungime segment
196	587.120,409 638.289,458	197	587.113,632 638.311,376	22.942	197	587.113,632 638.311,376	198	587.105,788 638.331,23	21.347	198	587.105,788 638.331,23	199	587.098,623 638.344,348	14.947
199	587.098,623 638.344,348	200	587.095,435 638.351,639	7.958	200	587.095,435 638.351,639	201	587.090,886 638.374,069	22.887	201	587.090,886 638.374,069	202	587.086,064 638.420,232	46.414
202	587.086,064 638.420,232	203	587.078,57 638.412,878	10.5	203	587.078,57 638.412,878	204	587.073,17 638.409,841	6.195	204	587.073,17 638.409,841	205	587.068,444 638.410,01	4.729
205	587.068,444 638.410,01	206	587.061,019 638.416,422	9.81	206	587.061,019 638.416,422	207	587.057,812 638.423,17	7.471	207	587.057,812 638.423,17	208	587.057,137 638.433,294	10.146
208	587.057,137 638.433,294	209	587.059,141 638.450,415	17.238	209	587.059,141 638.450,415	210	587.069,098 638.481,966	33.085	210	587.069,098 638.481,966	211	587.071,032 638.488,972	7.268
211	587.071,032 638.488,972	212	587.071,709 638.498,632	9.684	212	587.071,709 638.498,632	213	587.064,835 638.512,585	15.554	213	587.064,835 638.512,585	214	587.055,252 638.517,375	10.713
214	587.055,252 638.517,375	215	587.048,378 638.518,833	7.027	215	587.048,378 638.518,833	216	587.037,546 638.522,582	11.462	216	587.037,546 638.522,582	217	587.032,755 638.528,413	7.547
217	587.032,755 638.528,413	218	587.032,812 638.537,134	8.721	218	587.032,812 638.537,134	219	587.032,824 638.539,042	1.908	219	587.032,824 638.539,042	220	587.032,951 638.558,52	19.478
220	587.032,951 638.558,52	221	587.028,784 638.591,008	32.754	221	587.028,784 638.591,008	222	587.029,409 638.610,793	19.795	222	587.029,409 638.610,793	223	587.032,773 638.639,786	29.188
223	587.032,773 638.639,786	224	587.036,929 638.657,442	18.139	224	587.036,929 638.657,442	225	587.037,448 638.682,11	24.673	225	587.037,448 638.682,11	226	587.031,475 638.695,352	14.527
226	587.031,475 638.695,352	227	587.018,229 638.707,816	18.188	227	587.018,229 638.707,816	228	587.004,15 638.726,052	23.038	228	587.004,15 638.726,052	229	586.995,06 638.731,764	10.736
229	586.995,06 638.731,764	230	586.981,554 638.733,322	13.596	230	586.981,554 638.733,322	231	586.973,243 638.732,284	8.376	231	586.973,243 638.732,284	232	586.970,126 638.738,256	6.737
232	586.970,126 638.738,256	233	586.970,386 638.767,078	28.823	233	586.970,386 638.767,078	234	586.966,46 638.778,364	11.949	234	586.966,46 638.778,364	235	586.952,175 638.797,319	23.735
235	586.952,175 638.797,319	236	586.948,539 638.807,705	11.004	236	586.948,539 638.807,705	237	586.944,956 638.821,858	14.599	237	586.944,956 638.821,858	238	586.943,888 638.826,949	5.202
238	586.943,888 638.826,949	239	586.942,821 638.832,041	5.203	239	586.942,821 638.832,041	240	586.934,307 638.864,952	33.994	240	586.934,307 638.864,952	241	586.923,0 638.886,825	24.623
241	586.923,0 638.886,825	242	586.921,727 638.892,474	5.791	242	586.921,727 638.892,474	243	586.900,689 638.908,832	26.649	243	586.900,689 638.908,832	244	586.878,613 638.919,998	24.739
244	586.878,613 638.919,998	245	586.864,068 638.931,422	18.495	245	586.864,068 638.931,422	246	586.855,181 638.947,074	17.999	246	586.855,181 638.947,074	247	586.854,03 638.957,875	10.862
247	586.854,03 638.957,875	248	586.855,806 638.997,193	39.358	248	586.855,806 638.997,193	249	586.867,86 639.011,207	18.485	249	586.867,86 639.011,207	250	586.879,566 639.024,701	17.864
250	586.879,566 639.024,701	251	586.885,228 639.041,042	17.294	251	586.885,228 639.041,042	252	586.874,618 639.068,409	29.352	252	586.874,618 639.068,409	253	586.864,008 639.095,776	29.352
253	586.864,008 639.095,776	254	586.833,712 639.069,24	40.274	254	586.833,712 639.069,24	255	586.808,442 639.096,103	36.881	255	586.808,442 639.096,103	256	586.780,888 639.152,634	62.889
256	586.780,888 639.152,634	257	586.739,203 639.166,237	43.848	257	586.739,203 639.166,237	258	586.723,393 639.182,803	22.9	258	586.723,393 639.182,803	259	586.712,192 639.194,539	16.223
259	586.712,192 639.194,539	260	586.705,551 639.194,124	6.654	260	586.705,551 639.194,124	261	586.682,5 639.192,682	23.096	261	586.682,5 639.192,682	262	586.678,65 639.188,566	5.636
262	586.678,65 639.188,566	263	586.657,388 639.165,838	31.123	263	586.657,388 639.165,838	264	586.654,48 639.162,73	4.256	264	586.654,48 639.162,73	265	586.636,471 639.156,48	19.063
265	586.636,471 639.156,48	266	586.606,937 639.146,229	31.262	266	586.606,937 639.146,229	267	586.599,832 639.140,381	9.202	267	586.599,832 639.140,381	268	586.577,54 639.122,035	28.871
268	586.577,54 639.122,035	1	586.563,958 639.110,857	17.59										

\*\* Lungimile segmentelor sunt determinate în planul de proiecție Stereo 70 și sunt rotunjite la 1 milimetru.

\*\*\* Distanța dintre puncte este formată din segmente cumulate ce sunt mai mici decât valoarea 1 milimetru.

