

**DATE DESPRE IMOBILUL NR. 1733**

Oficiul de Cadastru și Publicitate Imobiliară NEAMT
Biroul de Cadastru și Publicitate Imobiliară Targu-Neamt

A. Partea I. Descrierea imobilului

TEREN Intravilan

Adresa: Loc. Pâtâligeni, Str Pietrarului, Jud. Neamt

| Nr. Crt | Nr cadastral Nr. topografic | Suprafața* (mp) | Observații / Referințe |
|---------|--------------------------------|------------------------------------|---------------------------------------|
| A1 | | Din acte: 3.000 Masurata: 3.929 | Sector cadastral:46 Teren imprejmuit; |

B. Partea II. Proprietari și acte

| Inscrieri privitoare la dreptul de proprietate și alte drepturi reale | | Referințe |
|--|---|-----------|
| / | | |
| Act Notarial nr. 2704, din 11/04/1990 emis de NOTARIATUL DE STAT JUDETEAN NEAMT; | | |
| B1 | Intabulare, drept de PROPRIETATE, dobandit prin Conventie, cota actuala 1/1, cota initiala 1/1 1) BISTRICEANU ION , - soti 2) BISTRICEANU MARIA | A1 |

C. Partea III. SARCINI .

| Inscrieri privind dezmembramintele dreptului de proprietate, drepturi reale de garanție și sarcini | Referințe |
|--|-----------|
| NU SUNT | |

Anexa Nr. 1 La Partea I

Teren

| | | |
|--------------|------------------------------------|------------------------|
| Nr cadastral | Suprafața (mp)* | Observații / Referințe |
| | Din acte: 3.000 Masurata: 3.929 | |

* Suprafața este determinată în planul de proiecție Stereo 70.



Date referitoare la teren

| Crt | Categorie folosință | Intra vilan | Suprafața (mp) | Tarla | Parcelă | Nr. topo | Observații / Referințe |
|-----|---------------------|-------------|----------------|-------|---------|----------|------------------------|
| 1 | faneata | DA | 3.929 | - | - | - | |

Lungime Segmente

1) Valorile lungimilor segmentelor sunt obținute din proiecție în plan.

| Punct început | X / Y | Punct sfârșit | X / Y | Lungime segment (** (m) |
|---------------|----------------------------|---------------|----------------------------|-------------------------|
| 1 | 583.794,544 637.500,275 | 2 | 583.795,139 637.499,858 | 0.727 |
| 3 | 583.797,822 637.496,919 | 4 | 583.801,837 637.492,185 | 6.207 |
| 5 | 583.806,724 637.494,588 | 6 | 583.810,28 637.496,37 | 3.978 |
| 7 | 583.816,159 637.499,783 | 8 | 583.824,51 637.506,625 | 10.796 |
| 9 | 583.837,152 637.517,804 | 10 | 583.844,971 637.522,967 | 9.37 |

| Punct început | X / Y | Punct sfârșit | X / Y | Lungime segment (** (m) |
|---------------|----------------------------|---------------|----------------------------|-------------------------|
| 2 | 583.795,139 637.499,858 | 3 | 583.797,822 637.496,919 | 3.979 |
| 4 | 583.801,837 637.492,185 | 5 | 583.806,724 637.494,588 | 5.446 |
| 6 | 583.810,28 637.496,37 | 7 | 583.816,159 637.499,783 | 6.798 |
| 8 | 583.824,51 637.506,625 | 9 | 583.837,152 637.517,804 | 16.876 |
| 10 | 583.844,971 637.522,967 | 11 | 583.857,895 637.531,282 | 15.368 |

| Punct început | X / Y | Punct sfârșit | X / Y | Lungime segment (** (m) |
|---------------|----------------------------|---------------|----------------------------|-------------------------|
| 11 | 583.857,895 637.531,282 | 12 | 583.866,809 637.537,578 | 10.913 |
| 13 | 583.875,416 637.544,489 | 14 | 583.883,11 637.552,589 | 11.172 |
| 15 | 583.887,38 637.558,565 | 16 | 583.891,421 637.568,076 | 10.334 |
| 17 | 583.893,363 637.576,615 | 18 | 583.893,693 637.586,319 | 9.71 |
| 19 | 583.892,786 637.600,111 | 20 | 583.890,695 637.611,343 | 11.425 |
| 21 | 583.886,636 637.636,235 | 22 | 583.879,833 637.655,74 | 20.657 |
| 23 | 583.874,2 637.631,323 | 24 | 583.871,448 637.611,481 | 20.032 |
| 25 | 583.867,829 637.587,246 | 26 | 583.865,537 637.579,925 | 7.671 |
| 27 | 583.862,014 637.573,349 | 28 | 583.854,531 637.564,567 | 11.538 |
| 29 | 583.841,213 637.550,418 | 30 | 583.833,674 637.542,256 | 11.111 |
| 31 | 583.827,794 637.535,951 | 32 | 583.818,816 637.526,258 | 13.212 |
| 33 | 583.811,184 637.518,242 | 34 | 583.802,273 637.508,519 | 13.189 |

| Punct început | X / Y | Punct sfârșit | X / Y | Lungime segment (** (m) |
|---------------|----------------------------|---------------|----------------------------|-------------------------|
| 12 | 583.866,809 637.537,578 | 13 | 583.875,416 637.544,489 | 11.038 |
| 14 | 583.883,11 637.552,589 | 15 | 583.887,38 637.558,565 | 7.345 |
| 16 | 583.891,421 637.568,076 | 17 | 583.893,363 637.576,615 | 8.757 |
| 18 | 583.893,693 637.586,319 | 19 | 583.892,786 637.600,111 | 13.822 |
| 20 | 583.890,695 637.611,343 | 21 | 583.886,636 637.636,235 | 25.221 |
| 22 | 583.879,833 637.655,74 | 23 | 583.874,2 637.631,323 | 25.058 |
| 24 | 583.871,448 637.611,481 | 25 | 583.867,829 637.587,246 | 24.504 |
| 26 | 583.865,537 637.579,925 | 27 | 583.862,014 637.573,349 | 7.46 |
| 28 | 583.854,531 637.564,567 | 29 | 583.841,213 637.550,418 | 19.431 |
| 30 | 583.833,674 637.542,256 | 31 | 583.827,794 637.535,951 | 8.621 |
| 32 | 583.818,816 637.526,258 | 33 | 583.811,184 637.518,242 | 11.068 |
| 34 | 583.802,273 637.508,519 | 1 | 583.794,544 637.500,275 | 11.3 |

** Lungimile segmentelor sunt determinate în planul de proiecție Stereo 70 și sunt rotunjite la 1 milimetru.

*** Distanța dintre puncte este formată din segmente cumulate ce sunt mai mici decât valoarea 1 milimetru.

**DATE DESPRE IMOBILUL NR. 1734**

Oficiul de Cadastru și Publicitate Imobiliară NEAMT
Biroul de Cadastru și Publicitate Imobiliară Targu-Neamt

A. Partea I. Descrierea imobilului

TEREN Intravilan

Adresa: Loc. Pâtâligeni, Str Pietrarului, Jud. Neamt

| Nr. Crt | Nr cadastral Nr. topografic | Suprafața* (mp) | Observații / Referințe |
|---------|-----------------------------|-----------------|---------------------------------------|
| A1 | | 3.651 | Sector cadastral:46 Teren imprejmuit; |

B. Partea II. Proprietari și acte

| Inscrieri privitoare la dreptul de proprietate și alte drepturi reale | | Referințe |
|--|--|-----------|
| / | | |
| Act Administrativ nr. 2526, din 23/02/2023 emis de PRIMĂRIA COMUNEI PIPIRIG; | | |
| B1 | Inscrierea posesiei, drept de PROPRIETATE, dobandit prin Lege, cota actuala 1/1, cota initiala 1/1 1) NICUȚĂ GHEORGHE | A1 |

C. Partea III. SARCINI .

| Inscrieri privind dezmembramintele dreptului de proprietate, drepturi reale de garanție și sarcini | Referințe |
|--|-----------|
| NU SUNT | |

Anexa Nr. 1 La Partea I

Teren

| | | |
|--------------|-----------------|------------------------|
| Nr cadastral | Suprafața (mp)* | Observații / Referințe |
| | 3.651 | |

* Suprafața este determinată în planul de proiecție Stereo 70.

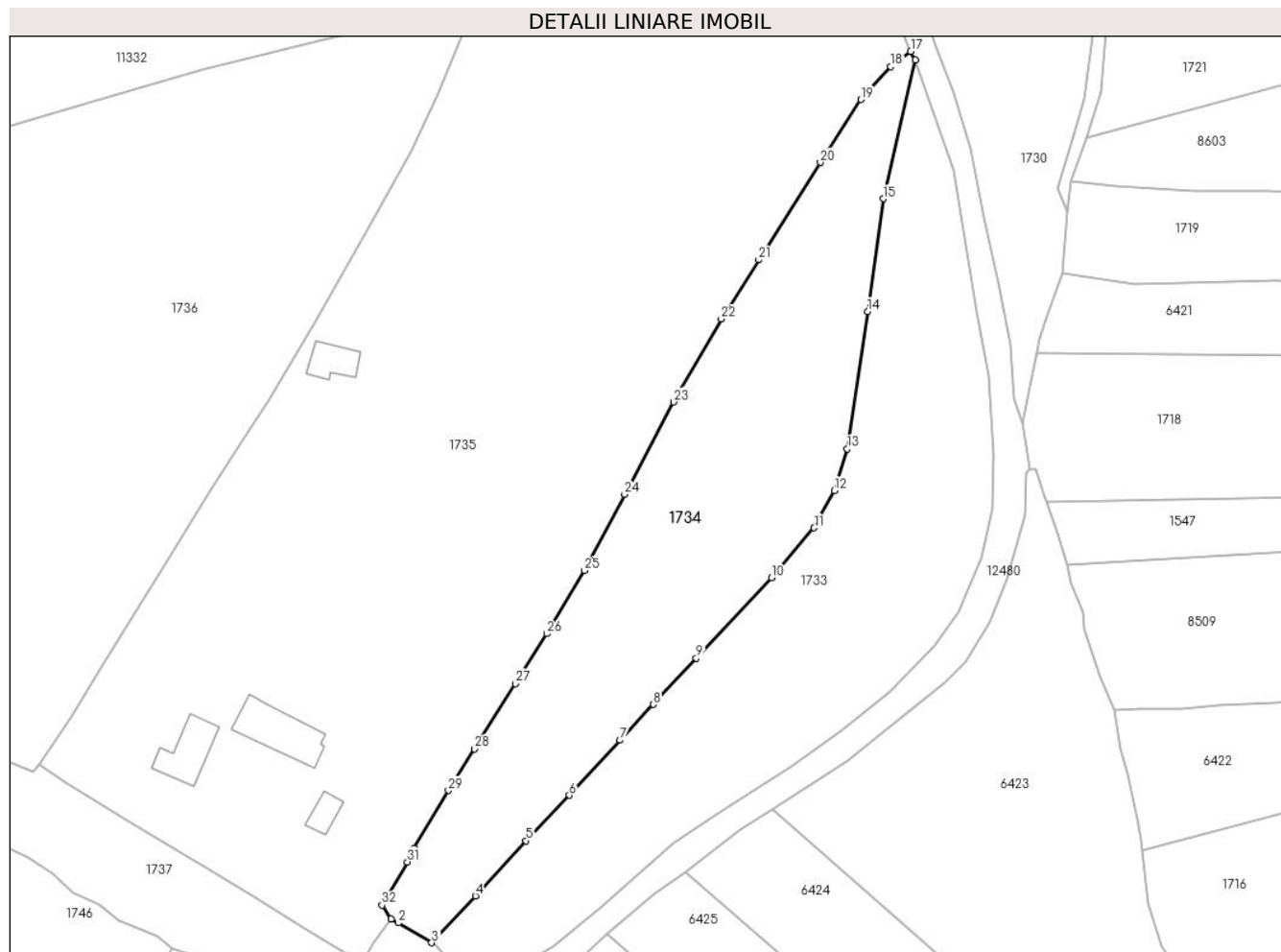

Date referitoare la teren

| Crt | Categorie folosință | Intravilan | Suprafața (mp) | Tarla | Parcelă | Nr. topo | Observații / Referințe |
|-----|---------------------|------------|----------------|-------|---------|----------|------------------------|
| 1 | faneata | DA | 3.651 | - | - | - | |

Lungime Segmente

1) Valorile lungimilor segmentelor sunt obținute din proiecție în plan.

| Punct început | X / Y | Punct sfârșit | X / Y | Lungime segment (** (m) |
|---------------|----------------------------|---------------|----------------------------|-------------------------|
| 1 | 583.787,399 637.504,462 | 2 | 583.788,71 637.503,771 | 1.482 |
| 3 | 583.794,544 637.500,275 | 4 | 583.802,273 637.508,519 | 11.3 |
| 5 | 583.811,184 637.518,242 | 6 | 583.818,816 637.526,258 | 11.068 |
| 7 | 583.827,794 637.535,951 | 8 | 583.833,674 637.542,256 | 8.621 |
| 9 | 583.841,213 637.550,418 | 10 | 583.854,531 637.564,567 | 19.431 |

| Punct început | X / Y | Punct sfârșit | X / Y | Lungime segment (** (m) |
|---------------|----------------------------|---------------|----------------------------|-------------------------|
| 2 | 583.788,71 637.503,771 | 3 | 583.794,544 637.500,275 | 6.801 |
| 4 | 583.802,273 637.508,519 | 5 | 583.811,184 637.518,242 | 13.189 |
| 6 | 583.818,816 637.526,258 | 7 | 583.827,794 637.535,951 | 13.212 |
| 8 | 583.833,674 637.542,256 | 9 | 583.841,213 637.550,418 | 11.111 |
| 10 | 583.854,531 637.564,567 | 11 | 583.862,014 637.573,349 | 11.538 |

| Punct început | X / Y | Punct sfârșit | X / Y | Lungime segment (** (m) | Punct început | X / Y | Punct sfârșit | X / Y | Lungime segment (** (m) |
|---------------|----------------------------|---------------|----------------------------|-------------------------|---------------|----------------------------|---------------|----------------------------|-------------------------|
| 11 | 583.862,014 637.573,349 | 12 | 583.865,537 637.579,925 | 7.46 | 12 | 583.865,537 637.579,925 | 13 | 583.867,829 637.587,246 | 7.671 |
| 13 | 583.867,829 637.587,246 | 14 | 583.871,448 637.611,481 | 24.504 | 14 | 583.871,448 637.611,481 | 15 | 583.874,2 637.631,323 | 20.032 |
| 15 | 583.874,2 637.631,323 | 16 | 583.879,833 637.655,74 | 25.058 | 16 | 583.879,833 637.655,74 | 17 | 583.879,056 637.657,267 | 1.713 |
| 17 | 583.879,056 637.657,267 | 18 | 583.875,542 637.654,584 | 4.421 | 18 | 583.875,542 637.654,584 | 19 | 583.870,284 637.648,801 | 7.816 |
| 19 | 583.870,284 637.648,801 | 20 | 583.863,083 637.637,707 | 13.226 | 20 | 583.863,083 637.637,707 | 21 | 583.852,223 637.620,56 | 20.297 |
| 21 | 583.852,223 637.620,56 | 22 | 583.845,618 637.610,168 | 12.313 | 22 | 583.845,618 637.610,168 | 23 | 583.837,202 637.595,515 | 16.898 |
| 23 | 583.837,202 637.595,515 | 24 | 583.828,596 637.579,27 | 18.384 | 24 | 583.828,596 637.579,27 | 25 | 583.821,513 637.565,809 | 15.211 |
| 25 | 583.821,513 637.565,809 | 26 | 583.814,87 637.554,692 | 12.951 | 26 | 583.814,87 637.554,692 | 27 | 583.809,315 637.545,892 | 10.407 |
| 27 | 583.809,315 637.545,892 | 28 | 583.802,126 637.534,422 | 13.537 | 28 | 583.802,126 637.534,422 | 29 | 583.797,519 637.527,112 | 8.641 |
| 29 | 583.797,519 637.527,112 | 30 | 583.791,46 637.516,865 | 11.904 | 30 | 583.791,46 637.516,865 | 31 | 583.790,295 637.514,519 | 2.619 |
| 31 | 583.790,295 637.514,519 | 32 | 583.785,832 637.506,886 | 8.842 | 32 | 583.785,832 637.506,886 | 1 | 583.787,399 637.504,462 | 2.886 |

** Lungimile segmentelor sunt determinate în planul de proiecție Stereo 70 și sunt rotunjite la 1 milimetru.

*** Distanța dintre puncte este formată din segmente cumulate ce sunt mai mici decât valoarea 1 milimetru.

**DATE DESPRE IMOBILUL NR. 1735**

Oficiul de Cadastru și Publicitate Imobiliară NEAMT
Biroul de Cadastru și Publicitate Imobiliară Targu-Neamt

A. Partea I. Descrierea imobilului

TEREN Intravilan

Adresa: Loc. Pâtâligeni, Str Pietrarului, Jud. Neamt

| Nr. Crt | Nr cadastral Nr. topografic | Suprafața* (mp) | Observații / Referințe |
|---------|-----------------------------|-----------------|---------------------------------------|
| A1 | | 11.798 | Sector cadastral:46 Teren imprejmuit; |

Construcții

| Crt | Nr cadastral Nr. topografic | Adresa | Observații / Referințe |
|------|-----------------------------|--|--|
| A1.1 | | Loc. Pâtâligeni, Str Pietrarului, Jud. Neamt | Nr. niveluri:1; S. construita la sol:102 mp; |
| A1.2 | | Loc. Pâtâligeni, Str Pietrarului, Jud. Neamt | Nr. niveluri:1; S. construita la sol:74 mp; |
| A1.3 | | Loc. Pâtâligeni, Str Pietrarului, Jud. Neamt | Nr. niveluri:1; S. construita la sol:44 mp; |
| A1.4 | | Loc. Pâtâligeni, Str Pietrarului, Jud. Neamt | Nr. niveluri:1; S. construita la sol:26 mp; |

B. Partea II. Proprietari și acte

| Inscrieri privitoare la dreptul de proprietate și alte drepturi reale | Referințe |
|--|------------------------|
| / | |
| Act Administrativ nr. 2527, din 23/02/2023 emis de PRIMĂRIA COMUNEI PIPIRIG; | |
| B1 | A1 |
| Inscrierea posesiei, drept de PROPRIETATE, dobândit prin Lege, cota actuala 1/1, cota initiala 1/1 | |
| 1) NEGRU VASILE | |
| 2) NEGRU ANA | |
| Act Administrativ nr. 7709, din 27/04/2023 emis de PRIMĂRIA COMUNEI PIPIRIG; | |
| B2 | A1.1, A1.2, A1.3, A1.4 |
| Intabulare, drept de PROPRIETATE, dobândit prin Lege, cota actuala 1/1, cota initiala 1/1 | |
| 1) NEGRU VASILE | |
| 2) NEGRU ANA | |

C. Partea III. SARCINI .

| Inscrieri privind dezmembramintele dreptului de proprietate, drepturi reale de garanție și sarcini | Referințe |
|--|-----------|
| NU SUNT | |

Anexa Nr. 1 La Partea I

Teren

| Nr cadastral | Suprafața (mp)* | Observații / Referințe |
|--------------|-----------------|------------------------|
| | 11.798 | |

* Suprafața este determinată în planul de proiecție Stereo 70.

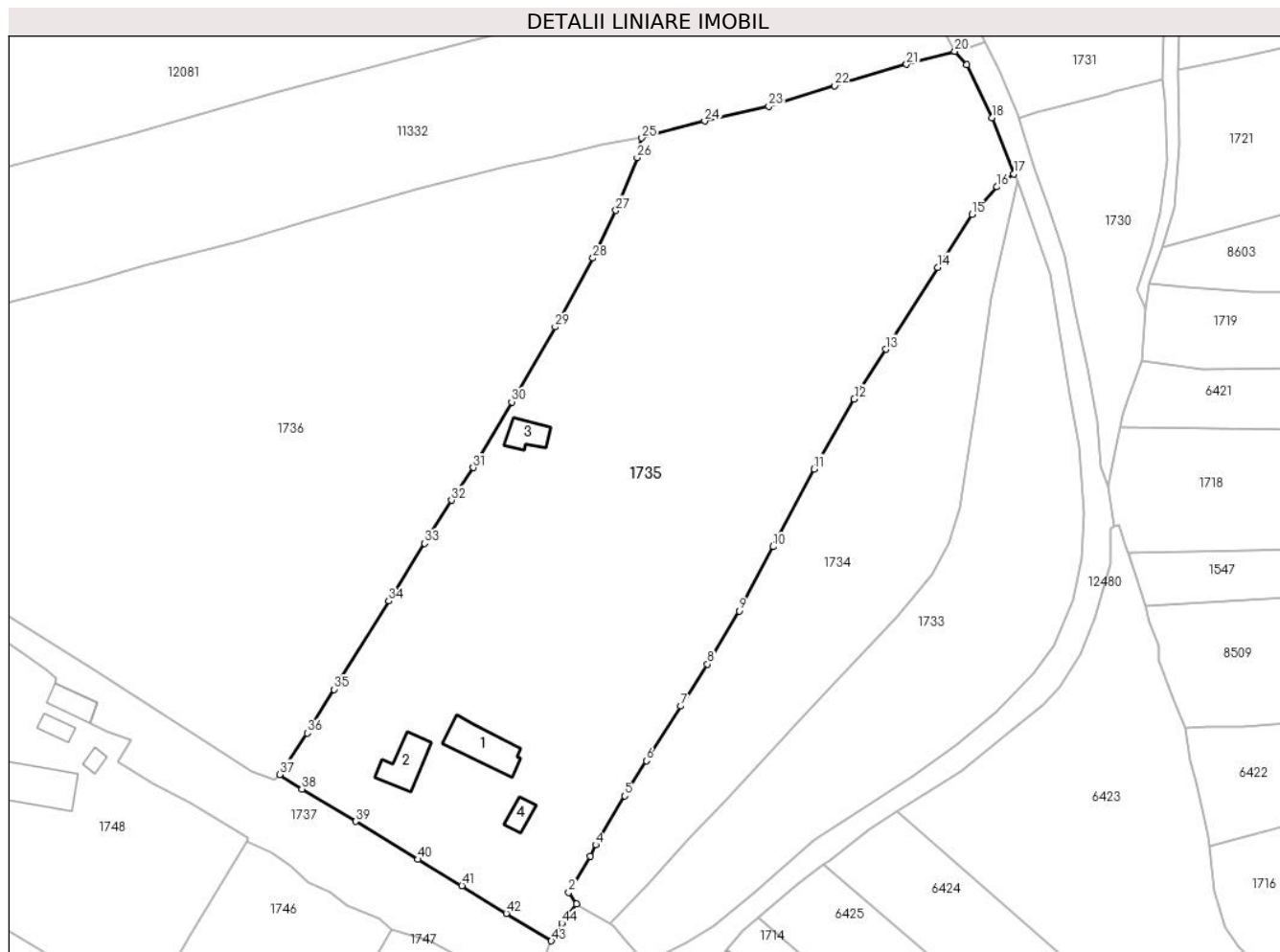

Date referitoare la teren

| Crt | Categorie folosință | Intra vilan | Suprafața (mp) | Tarla | Parcelă | Nr. topo | Observații / Referințe |
|-----|---------------------|-------------|----------------|-------|---------|----------|------------------------|
| 1 | curți construcții | DA | 2.015 | - | - | - | |
| 2 | curți construcții | DA | 147 | - | - | - | |
| 3 | faneata | DA | 9.636 | - | - | - | |

Date referitoare la construcții

| Crt | Număr | Destinație construcție | Supraf. (mp) | Situație juridică | Observații / Referințe |
|------|-------|-------------------------|--------------|-------------------|--|
| A1.1 | | construcții de locuințe | 102 | Cu acte | Nr. niveluri:1; S. construita la sol:102 mp; |
| A1.2 | | construcții de locuințe | 74 | Cu acte | Nr. niveluri:1; S. construita la sol:74 mp; |
| A1.3 | | construcții anexa | 44 | Cu acte | Nr. niveluri:1; S. construita la sol:44 mp; |
| A1.4 | | construcții anexa | 26 | Cu acte | Nr. niveluri:1; S. construita la sol:26 mp; |

Lungime Segmente

1) Valorile lungimilor segmentelor sunt obținute din proiecție în plan.

| Punct început | X / Y | Punct sfârșit | X / Y | Lungime segment |
|---------------|----------------------------|---------------|----------------------------|-----------------|
| 1 | 583.787,399 637.504,462 | 2 | 583.785,832 637.506,886 | 2.886 |
| 4 | 583.791,46 637.516,865 | 5 | 583.797,519 637.527,112 | 11.904 |
| 7 | 583.809,315 637.545,892 | 8 | 583.814,87 637.554,692 | 10.407 |
| 10 | 583.828,596 637.579,27 | 11 | 583.837,202 637.595,515 | 18.384 |
| 13 | 583.852,223 637.620,56 | 14 | 583.863,083 637.637,707 | 20.297 |
| 16 | 583.875,542 637.654,584 | 17 | 583.879,056 637.657,267 | 4.421 |
| 19 | 583.869,133 637.680,082 | 20 | 583.866,668 637.682,941 | 3.775 |
| 22 | 583.841,543 637.675,77 | 23 | 583.827,729 637.671,436 | 14.478 |
| 25 | 583.801,144 637.664,804 | 26 | 583.800,162 637.660,678 | 4.241 |
| 28 | 583.790,876 637.639,674 | 29 | 583.782,975 637.625,257 | 16.44 |
| 31 | 583.765,838 637.595,805 | 32 | 583.761,289 637.588,974 | 8.207 |
| 34 | 583.748,15 637.567,917 | 35 | 583.736,715 637.549,402 | 21.762 |
| 37 | 583.725,278 637.531,58 | 38 | 583.729,946 637.528,564 | 5.558 |
| 40 | 583.754,225 637.513,798 | 41 | 583.763,452 637.508,321 | 10.73 |
| 43 | 583.782,188 637.496,763 | 44 | 583.784,414 637.500,431 | 4.291 |

| Punct început | X / Y | Punct sfârșit | X / Y | Lungime segment |
|---------------|----------------------------|---------------|----------------------------|-----------------|
| 2 | 583.785,832 637.506,886 | 3 | 583.790,295 637.514,519 | 8.842 |
| 5 | 583.797,519 637.527,112 | 6 | 583.802,126 637.534,422 | 8.641 |
| 8 | 583.814,87 637.554,692 | 9 | 583.821,513 637.565,809 | 12.951 |
| 11 | 583.837,202 637.595,515 | 12 | 583.845,618 637.610,168 | 16.898 |
| 14 | 583.863,083 637.637,707 | 15 | 583.870,284 637.648,801 | 13.226 |
| 17 | 583.879,056 637.657,267 | 18 | 583.874,422 637.669,027 | 12.64 |
| 20 | 583.866,668 637.682,941 | 21 | 583.856,581 637.680,22 | 10.448 |
| 23 | 583.827,729 637.671,436 | 24 | 583.814,309 637.668,328 | 13.775 |
| 26 | 583.800,162 637.660,678 | 27 | 583.795,704 637.649,659 | 11.887 |
| 29 | 583.782,975 637.625,257 | 30 | 583.773,9 637.609,56 | 18.132 |
| 32 | 583.761,289 637.588,974 | 33 | 583.755,651 637.579,959 | 10.633 |
| 35 | 583.736,715 637.549,402 | 36 | 583.731,057 637.540,239 | 10.769 |
| 38 | 583.729,946 637.528,564 | 39 | 583.741,174 637.521,751 | 13.133 |
| 41 | 583.763,452 637.508,321 | 42 | 583.772,748 637.502,492 | 10.972 |
| 44 | 583.784,414 637.500,431 | 1 | 583.787,399 637.504,462 | 5.016 |

| Punct început | X / Y | Punct sfârșit | X / Y | Lungime segment |
|---------------|----------------------------|---------------|----------------------------|-----------------|
| 3 | 583.790,295 637.514,519 | 4 | 583.791,46 637.516,865 | 2.619 |
| 6 | 583.802,126 637.534,422 | 7 | 583.809,315 637.545,892 | 13.537 |
| 9 | 583.821,513 637.565,809 | 10 | 583.828,596 637.579,27 | 15.211 |
| 12 | 583.845,618 637.610,168 | 13 | 583.852,223 637.620,56 | 12.313 |
| 15 | 583.870,284 637.648,801 | 16 | 583.875,542 637.654,584 | 7.816 |
| 18 | 583.874,422 637.669,027 | 19 | 583.869,133 637.680,082 | 12.255 |
| 21 | 583.856,581 637.680,22 | 22 | 583.841,543 637.675,77 | 15.683 |
| 24 | 583.814,309 637.668,328 | 25 | 583.801,144 637.664,804 | 13.628 |
| 27 | 583.795,704 637.649,659 | 28 | 583.790,876 637.639,674 | 11.091 |
| 30 | 583.773,9 637.609,56 | 31 | 583.765,838 637.595,805 | 15.944 |
| 33 | 583.755,651 637.579,959 | 34 | 583.748,15 637.567,917 | 14.187 |
| 36 | 583.731,057 637.540,239 | 37 | 583.725,278 637.531,58 | 10.41 |
| 39 | 583.741,174 637.521,751 | 40 | 583.754,225 637.513,798 | 15.283 |
| 42 | 583.772,748 637.502,492 | 43 | 583.782,188 637.496,763 | 11.042 |

** Lungimile segmentelor sunt determinate în planul de proiecție Stereo 70 și sunt rotunjite la 1 milimetru.

*** Distanța dintre puncte este formată din segmente cumulate ce sunt mai mici decât valoarea 1 milimetru.

**DATE DESPRE IMOBILUL NR. 1736**

Oficiul de Cadastru și Publicitate Imobiliară NEAMT
Biroul de Cadastru și Publicitate Imobiliară Targu-Neamt

A. Partea I. Descrierea imobilului

TEREN Intravilan

Adresa: Loc. Pâtâligeni, Str Pietrarului, Jud. Neamt

| Nr. Crt | Nr cadastral Nr. topografic | Suprafața* (mp) | Observații / Referințe |
|---------|-----------------------------|-----------------|---------------------------------------|
| A1 | | 12.129 | Sector cadastral:46 Teren imprejmuit; |

Construcții

| Crt | Nr cadastral Nr. topografic | Adresa | Observații / Referințe |
|------|-----------------------------|--|---|
| A1.1 | | Loc. Pâtâligeni, Str Pietrarului, Jud. Neamt | Nr. niveluri:1; S. construita la sol:15 mp; |

B. Partea II. Proprietari și acte

| Inscrieri privitoare la dreptul de proprietate și alte drepturi reale | | Referințe |
|--|---|-----------|
| / | | |
| Act Administrativ nr. 4503, din 10/03/2023 emis de PRIMĂRIA COMUNEI PIPIRIG; | | |
| B1 | Inscrierea posesiei, drept de PROPRIETATE, dobandit prin Lege, cota actuala 1/1, cota initiala 1/1 1) NEGRU GHEORGHE 2) NEGRU VERGINA | A1 |
| Act Administrativ nr. 7709, din 27/04/2023 emis de PRIMĂRIA COMUNEI PIPIRIG; | | |
| B2 | Intabulare, drept de PROPRIETATE, dobandit prin Lege, cota actuala 1/1, cota initiala 1/1 1) NEGRU GHEORGHE 2) NEGRU VERGINA | A1.1 |

C. Partea III. SARCINI .

| Inscrieri privind dezmembramintele dreptului de proprietate, drepturi reale de garanție și sarcini | Referințe |
|--|-----------|
| NU SUNT | |

Anexa Nr. 1 La Partea I

Teren

| Nr cadastral | Suprafața (mp)* | Observații / Referințe |
|--------------|-----------------|------------------------|
| | 12.129 | |

* Suprafața este determinată în planul de proiecție Stereo 70.

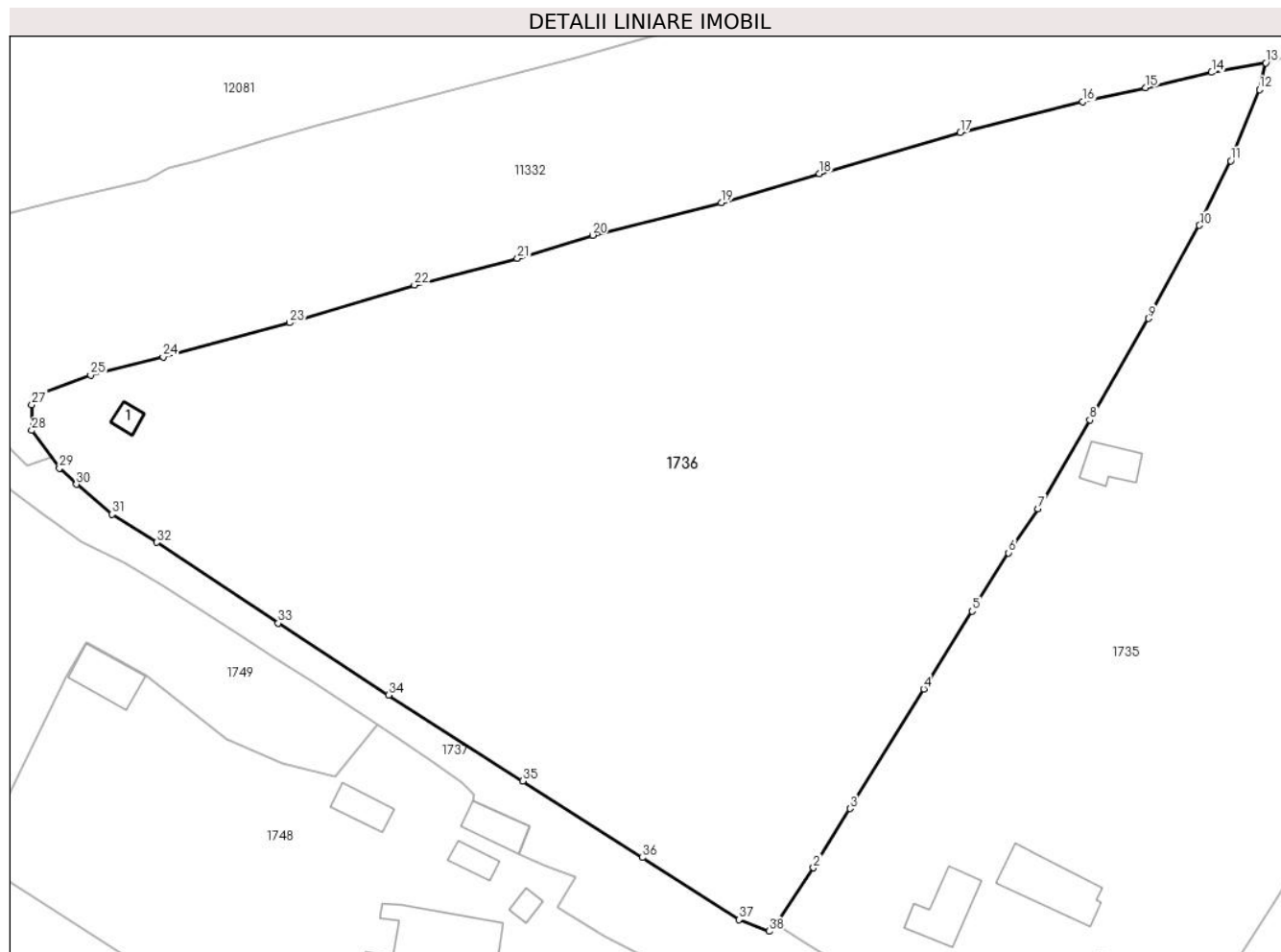

Date referitoare la teren

| Crt | Categorie folosință | Intravilan | Suprafața (mp) | Tarla | Parcelă | Nr. topo | Observații / Referințe |
|-----|---------------------|------------|----------------|-------|---------|----------|------------------------|
| 1 | curti constructii | DA | 342 | - | - | - | |
| 2 | faneata | DA | 11.787 | - | - | - | |

Date referitoare la construcții

| Crt | Număr | Destinație construcție | Supraf. (mp) | Situație juridică | Observații / Referințe |
|------|-------|------------------------|--------------|-------------------|---|
| A1.1 | | construcții anexa | 15 | Cu acte | Nr. niveluri:1; S. construita la sol:15 mp; |

Lungime Segmente

1) Valorile lungimilor segmentelor sunt obținute din proiecție în plan.

| Punct început | X / Y | Punct sfârșit | X / Y | Lungime segment (** (m)) |
|---------------|----------------------------|---------------|----------------------------|--------------------------|
| 1 | 583.725,278 637.531,58 | 2 | 583.731,057 637.540,239 | 10.41 |
| 3 | 583.736,715 637.549,402 | 4 | 583.748,15 637.567,917 | 21.762 |
| 5 | 583.755,651 637.579,959 | 6 | 583.761,289 637.588,974 | 10.633 |

| Punct început | X / Y | Punct sfârșit | X / Y | Lungime segment (** (m)) |
|---------------|----------------------------|---------------|----------------------------|--------------------------|
| 2 | 583.731,057 637.540,239 | 3 | 583.736,715 637.549,402 | 10.769 |
| 4 | 583.748,15 637.567,917 | 5 | 583.755,651 637.579,959 | 14.187 |
| 6 | 583.761,289 637.588,974 | 7 | 583.765,838 637.595,805 | 8.207 |

| Punct început | X / Y | Punct sfârșit | X / Y | Lungime segment (** (m) |
|---------------|----------------------------|---------------|----------------------------|-------------------------|
| 7 | 583.765,838 637.595,805 | 8 | 583.773,9 637.609,56 | 15.944 |
| 9 | 583.782,975 637.625,257 | 10 | 583.790,876 637.639,674 | 16.44 |
| 11 | 583.795,704 637.649,659 | 12 | 583.800,162 637.660,678 | 11.887 |
| 13 | 583.801,144 637.664,804 | 14 | 583.792,764 637.663,339 | 8.507 |
| 15 | 583.782,524 637.660,974 | 16 | 583.772,764 637.658,783 | 10.003 |
| 17 | 583.753,814 637.654,065 | 18 | 583.731,974 637.647,674 | 22.756 |
| 19 | 583.716,804 637.643,175 | 20 | 583.696,856 637.638,145 | 20.572 |
| 21 | 583.685,189 637.634,553 | 22 | 583.669,244 637.630,428 | 16.47 |
| 23 | 583.649,888 637.624,588 | 24 | 583.630,304 637.619,283 | 20.29 |
| 25 | 583.619,076 637.616,501 | 26 | 583.611,177 637.613,576 | 8.423 |
| 27 | 583.609,956 637.611,924 | 28 | 583.609,925 637.607,933 | 3.991 |
| 29 | 583.614,24 637.602,095 | 30 | 583.616,869 637.599,583 | 3.636 |
| 31 | 583.622,371 637.594,96 | 32 | 583.629,295 637.590,591 | 8.187 |
| 33 | 583.648,119 637.578,091 | 34 | 583.665,24 637.566,97 | 20.416 |
| 35 | 583.686,015 637.553,654 | 36 | 583.704,579 637.541,808 | 22.022 |
| 37 | 583.719,556 637.532,221 | 38 | 583.724,21 637.530,412 | 4.993 |

| Punct început | X / Y | Punct sfârșit | X / Y | Lungime segment (** (m) |
|---------------|----------------------------|---------------|----------------------------|-------------------------|
| 8 | 583.773,9 637.609,56 | 9 | 583.782,975 637.625,257 | 18.132 |
| 10 | 583.790,876 637.639,674 | 11 | 583.795,704 637.649,659 | 11.091 |
| 12 | 583.800,162 637.660,678 | 13 | 583.801,144 637.664,804 | 4.241 |
| 14 | 583.792,764 637.663,339 | 15 | 583.782,524 637.660,974 | 10.51 |
| 16 | 583.772,764 637.658,783 | 17 | 583.753,814 637.654,065 | 19.528 |
| 18 | 583.731,974 637.647,674 | 19 | 583.716,804 637.643,175 | 15.823 |
| 20 | 583.696,856 637.638,145 | 21 | 583.685,189 637.634,553 | 12.207 |
| 22 | 583.669,244 637.630,428 | 23 | 583.649,888 637.624,588 | 20.218 |
| 24 | 583.630,304 637.619,283 | 25 | 583.619,076 637.616,501 | 11.568 |
| 26 | 583.611,177 637.613,576 | 27 | 583.609,956 637.611,924 | 2.054 |
| 28 | 583.609,925 637.607,933 | 29 | 583.614,24 637.602,095 | 7.26 |
| 30 | 583.616,869 637.599,583 | 31 | 583.622,371 637.594,96 | 7.186 |
| 32 | 583.629,295 637.590,591 | 33 | 583.648,119 637.578,091 | 22.596 |
| 34 | 583.665,24 637.566,97 | 35 | 583.686,015 637.553,654 | 24.676 |
| 36 | 583.704,579 637.541,808 | 37 | 583.719,556 637.532,221 | 17.783 |
| 38 | 583.724,21 637.530,412 | 1 | 583.725,278 637.531,58 | 1.583 |

** Lungimile segmentelor sunt determinate în planul de proiecție Stereo 70 și sunt rotunjite la 1 milimetru.

*** Distanța dintre puncte este formată din segmente cumulate ce sunt mai mici decât valoarea 1 milimetru.

