

**DATE DESPRE IMOBILUL NR. 1260**

Oficiul de Cadastru și Publicitate Imobiliară NEAMT  
Biroul de Cadastru și Publicitate Imobiliară Targu-Neamt

**A. Partea I. Descrierea imobilului**

TEREN Intravilan

Adresa: Loc. Stâncă, Str Zorilor, Jud. Neamt

Nr. Crt	Nr cadastral Nr. topografic	Suprafața* (mp)	Observații / Referințe
A1		640	Sector cadastral:27 Teren imprejmuit;

**Construcții**

Crt	Nr cadastral Nr. topografic	Adresa	Observații / Referințe
A1.1		Loc. Stâncă, Str Zorilor, Jud. Neamt	Nr. niveluri:1; S. construita la sol:88 mp;
A1.2		Loc. Stâncă, Str Zorilor, Jud. Neamt	Nr. niveluri:1; S. construita la sol:56 mp;
A1.3		Loc. Stâncă, Str Zorilor, Jud. Neamt	Nr. niveluri:1; S. construita la sol:41 mp;

**B. Partea II. Proprietari și acte**

Inscrieri privitoare la dreptul de proprietate și alte drepturi reale		Referințe
/		
Act Administrativ nr. 11473, din 01/09/2022 emis de PRIMARIA COMUNEI PIPIRIG;		
B1	Inscrierea posesiei, drept de PROPRIETATE, dobandit prin Lege, cota actuala 1/1, cota initiala 1/1 1) MIHALACHE NICOLAE 2) MIHALACHE ELENA	A1
Act Administrativ nr. 10826, din 17/08/2022 emis de PRIMARIA COMUNEI PIPIRIG;		
B2	Intabulare, drept de PROPRIETATE, dobandit prin Lege, cota actuala 1/1, cota initiala 1/1 1) MIHALACHE NICOLAE 2) MIHALACHE ELENA	A1.1, A1.2, A1.3

**C. Partea III. SARCINI .**

Inscrieri privind dezmembramentele dreptului de proprietate, drepturi reale de garanție și sarcini	Referințe
NU SUNT	

## Anexa Nr. 1 La Partea I

## Teren

Nr cadastral	Suprafața (mp)*	Observații / Referințe
	640	

\* Suprafața este determinată în planul de proiecție Stereo 70.

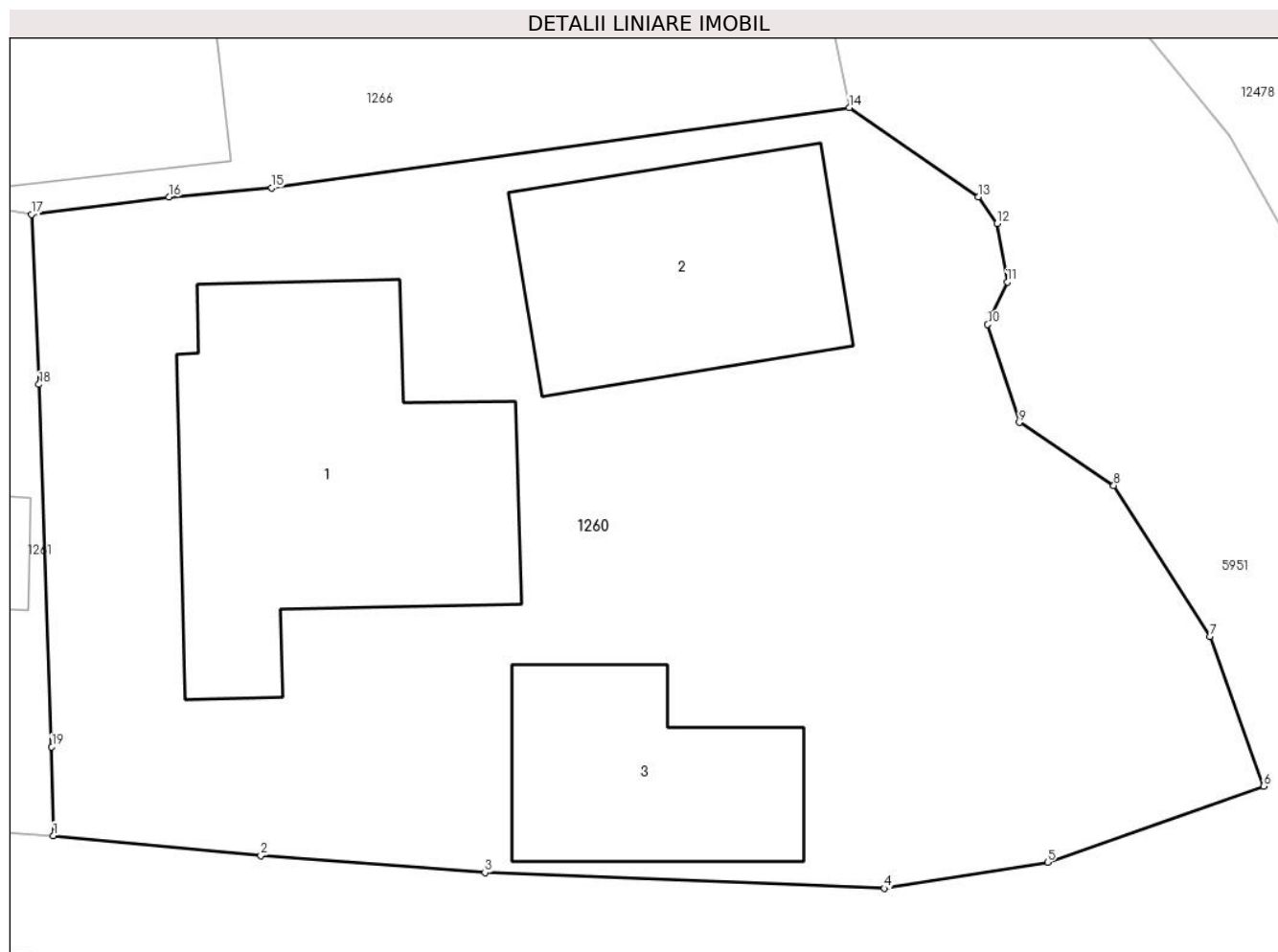

## Date referitoare la teren

Crt	Categorie folosință	Intra vilan	Suprafața (mp)	Tarla	Parcelă	Nr. topo	Observații / Referințe
1	curți constructii	DA	640	-	-	-	

## Date referitoare la construcții

Crt	Număr	Destinație construcție	Supraf. (mp)	Situație juridică	Observații / Referințe
A1.1		construcții de locuințe	88	Cu acte	Nr. niveluri:1; S. construita la sol:88 mp;
A1.2		construcții de locuințe	56	Cu acte	Nr. niveluri:1; S. construita la sol:56 mp;
A1.3		construcții anexa	41	Cu acte	Nr. niveluri:1; S. construita la sol:41 mp;

## Lungime Segmente

1) Valorile lungimilor segmentelor sunt obținute din proiecție în plan.

Punct început	X / Y	Punct sfârșit	X / Y	Lungime segment (** (m)
1	588.006,237 637.424,945	2	588.012,29 637.424,366	6.081
2	588.012,29 637.424,366	3	588.018,832 637.423,866	6.561

Punct început	X / Y	Punct sfârșit	X / Y	Lungime segment (** (m)
3	588.018,832 637.423,866	4	588.030,501 637.423,408	11.678
4	588.030,501 637.423,408	5	588.035,258 637.424,169	4.817
5	588.035,258 637.424,169	6	588.041,569 637.426,389	6.69
6	588.041,569 637.426,389	7	588.040,009 637.430,753	4.634
7	588.040,009 637.430,753	8	588.037,192 637.435,159	5.23
8	588.037,192 637.435,159	9	588.034,433 637.437,001	3.317
9	588.034,433 637.437,001	10	588.033,514 637.439,857	3.0
10	588.033,514 637.439,857	11	588.034,082 637.441,1	1.367
11	588.034,082 637.441,1	12	588.033,786 637.442,799	1.725
12	588.033,786 637.442,799	13	588.033,233 637.443,578	0.955
13	588.033,233 637.443,578	14	588.029,471 637.446,183	4.576
14	588.029,471 637.446,183	15	588.012,613 637.443,847	17.019
15	588.012,613 637.443,847	16	588.009,612 637.443,575	3.013
16	588.009,612 637.443,575	17	588.005,601 637.443,07	4.043
17	588.005,601 637.443,07	18	588.005,819 637.438,112	4.963
18	588.005,819 637.438,112	19	588.006,187 637.427,537	10.581
19	588.006,187 637.427,537	1	588.006,237 637.424,945	2.592

\*\* Lungimile segmentelor sunt determinate în planul de proiecție Stereo 70 și sunt rotunjite la 1 milimetru.

\*\*\* Distanța dintre puncte este formată din segmente cumulate ce sunt mai mici decât valoarea 1 milimetru.



**DATE DESPRE IMOBILUL NR. 1261**

Oficiul de Cadastru și Publicitate Imobiliară NEAMT  
Biroul de Cadastru și Publicitate Imobiliară Targu-Neamt

**A. Partea I. Descrierea imobilului**

TEREN Intravilan

Adresa: Loc. Stâncă, Str Zorilor, Jud. Neamt

Nr. Crt	Nr cadastral Nr. topografic	Suprafața* (mp)	Observații / Referințe
A1		191	Sector cadastral:27 Teren imprejmuit;

**Construcții**

Crt	Nr cadastral Nr. topografic	Adresa	Observații / Referințe
A1.1		Loc. Stâncă, Str Zorilor, Jud. Neamt	Nr. niveluri:1; S. construita la sol:25 mp;

**B. Partea II. Proprietari și acte**

Inscrieri privitoare la dreptul de proprietate și alte drepturi reale		Referințe
/		
Act Administrativ nr. 11474, din 01/09/2022 emis de PRIMARIA COMUNEI PIPIRIG;		
B1	Inscrierea posesiei, drept de PROPRIETATE, dobandit prin Lege, cota actuala 1/1, cota initiala 1/1 1) MIHALACHE CARMEN	A1
Act Administrativ nr. 10826, din 17/08/2022 emis de PRIMARIA COMUNEI PIPIRIG;		
B2	Intabulare, drept de PROPRIETATE, dobandit prin Lege, cota actuala 1/1, cota initiala 1/1 1) MIHALACHE CARMEN	A1.1

**C. Partea III. SARCINI .**

Inscrieri privind dezmembramintele dreptului de proprietate, drepturi reale de garanție și sarcini	Referințe
NU SUNT	

## Anexa Nr. 1 La Partea I

## Teren

Nr cadastral	Suprafața (mp)*	Observații / Referințe
	191	

\* Suprafața este determinată în planul de proiecție Stereo 70.

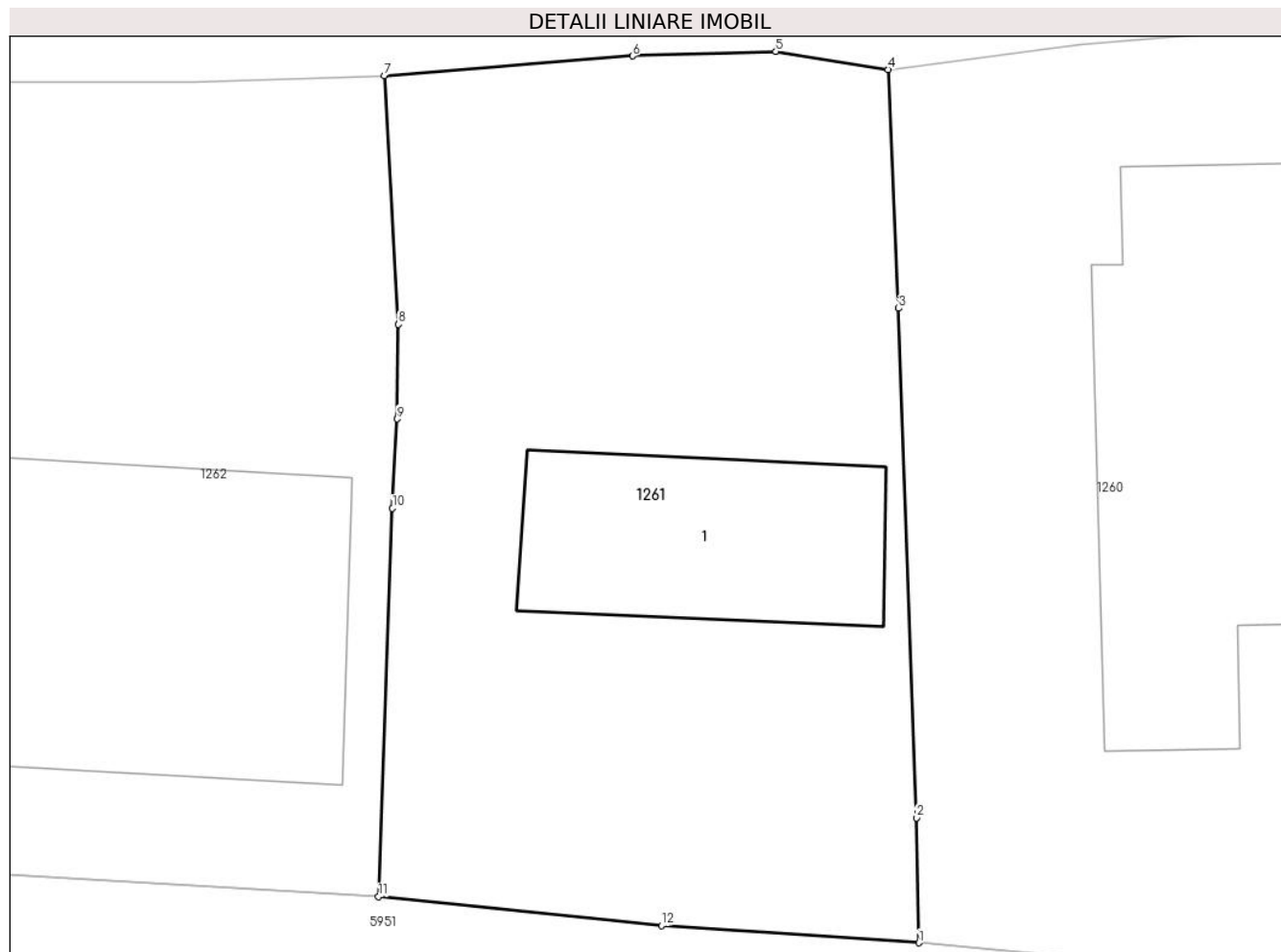

## Date referitoare la teren

Crt	Categorie folosință	Intra vilan	Suprafața (mp)	Tarla	Parcelă	Nr. topo	Observații / Referințe
1	curți constructii	DA	191	-	-	-	

## Date referitoare la construcții

Crt	Număr	Destinație construcție	Supraf. (mp)	Situație juridică	Observații / Referințe
A1.1		construcții de locuințe	25	Cu acte	Nr. niveluri:1; S. construita la sol:25 mp;

## Lungime Segmente

1) Valorile lungimilor segmentelor sunt obținute din proiecție în plan.

Punct început	X / Y	Punct sfârșit	X / Y	Lungime segment (** (m)
1	588.006,237 637.424,945	2	588.006,187 637.427,537	2.592
2	588.006,187 637.427,537	3	588.005,819 637.438,112	10.581
3	588.005,819 637.438,112	4	588.005,601 637.443,07	4.963
4	588.005,601 637.443,07	5	588.003,268 637.443,444	2.363

Punct început	X / Y	Punct sfârșit	X / Y	Lungime segment (** (m)
5	588.003,268 637.443,444	6	588.000,292 637.443,348	2.978
6	588.000,292 637.443,348	7	587.995,129 637.442,935	5.179
7	587.995,129 637.442,935	8	587.995,426 637.437,777	5.167
8	587.995,426 637.437,777	9	587.995,403 637.435,817	1.96
9	587.995,403 637.435,817	10	587.995,301 637.433,961	1.859
10	587.995,301 637.433,961	11	587.995,014 637.425,903	8.063
11	587.995,014 637.425,903	12	588.000,89 637.425,304	5.906
12	588.000,89 637.425,304	1	588.006,237 637.424,945	5.359

\*\* Lungimile segmentelor sunt determinate în planul de proiecție Stereo 70 și sunt rotunjite la 1 milimetru.

\*\*\* Distanța dintre puncte este formată din segmente cumulate ce sunt mai mici decât valoarea 1 milimetru.





**DATE DESPRE IMOBILUL NR. 1262**

Oficiul de Cadastru și Publicitate Imobiliară NEAMT  
Biroul de Cadastru și Publicitate Imobiliară Targu-Neamt

**A. Partea I. Descrierea imobilului**

TEREN Intravilan

Adresa: Loc. Stâncă, Str Zorilor, Jud. Neamt

Nr. Crt	Nr cadastral Nr. topografic	Suprafața* (mp)	Observații / Referințe
A1		351	Sector cadastral:27 Teren imprejmuit;

**Construcții**

Crt	Nr cadastral Nr. topografic	Adresa	Observații / Referințe
A1.1		Loc. Stâncă, Str Zorilor, Jud. Neamt	Nr. niveluri:1; S. construita la sol:52 mp;

**B. Partea II. Proprietari și acte**

Inscrieri privitoare la dreptul de proprietate și alte drepturi reale		Referințe
/		
Act Administrativ nr. 11475, din 06/10/2022 emis de PRIMARIA COMUNEI PIPIRIG;		
B1	Inscrierea posesiei, drept de PROPRIETATE, dobandit prin Lege, cota actuala 1/1, cota initiala 1/1 1) PELIN GHEORGHE 2) PELIN LENUȚA-LĂCRĂMIOARA	A1
Act Administrativ nr. 10826, din 17/08/2022 emis de PRIMARIA COMUNEI PIPIRIG;		
B2	Intabulare, drept de PROPRIETATE, dobandit prin Lege, cota actuala 1/1, cota initiala 1/1 1) PELIN GHEORGHE 2) PELIN LENUȚA-LĂCRĂMIOARA	A1.1

**C. Partea III. SARCINI .**

Inscrieri privind dezmembramintele dreptului de proprietate, drepturi reale de garanție și sarcini	Referințe
NU SUNT	

## Anexa Nr. 1 La Partea I

## Teren

Nr cadastral	Suprafața (mp)*	Observații / Referințe
	351	

\* Suprafața este determinată în planul de proiecție Stereo 70.

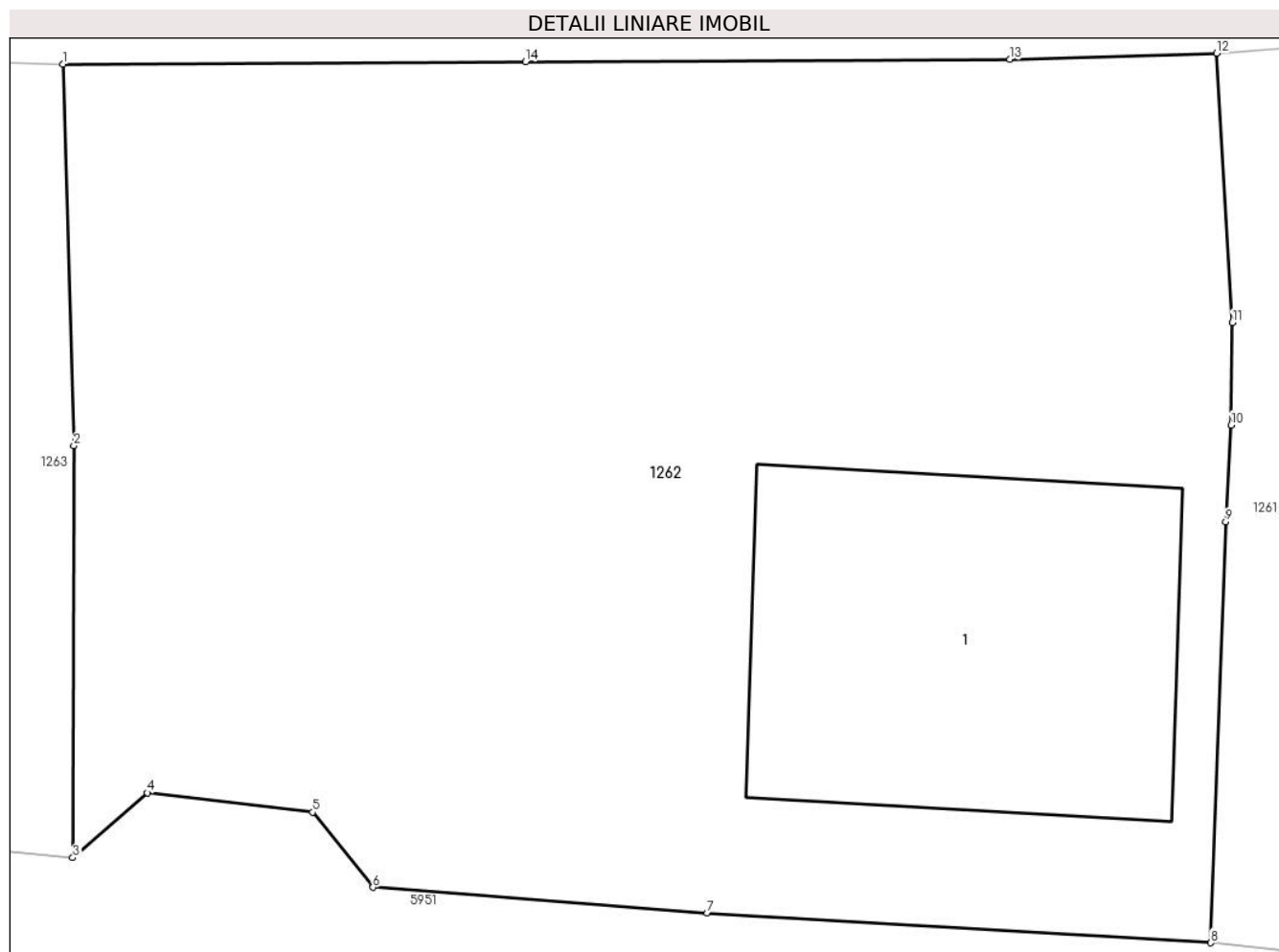

## Date referitoare la teren

Crt	Categorie folosință	Intra vilan	Suprafața (mp)	Tarla	Parcelă	Nr. topo	Observații / Referințe
1	curți constructii	DA	351	-	-	-	

## Date referitoare la construcții

Crt	Număr	Destinație construcție	Supraf. (mp)	Situație juridică	Observații / Referințe
A1.1		construcții de locuințe	52	Cu acte	Nr. niveluri:1; S. construita la sol:52 mp;

## Lungime Segmente

1) Valorile lungimilor segmentelor sunt obținute din proiecție în plan.

Punct început	X / Y	Punct sfârșit	X / Y	Lungime segment (** (m)
1	587.973,021 637.442,724	2	587.973,228 637.435,421	7.306
2	587.973,228 637.435,421	3	587.973,208 637.427,533	7.888
3	587.973,208 637.427,533	4	587.974,633 637.428,775	1.89
4	587.974,633 637.428,775	5	587.977,805 637.428,404	3.194

Punct început	X / Y	Punct sfârșit	X / Y	Lungime segment (** (m)
5	587.977,805 637.428,404	6	587.978,962 637.426,964	1.847
6	587.978,962 637.426,964	7	587.985,365 637.426,475	6.422
7	587.985,365 637.426,475	8	587.995,014 637.425,903	9.666
8	587.995,014 637.425,903	9	587.995,301 637.433,961	8.063
9	587.995,301 637.433,961	10	587.995,403 637.435,817	1.859
10	587.995,403 637.435,817	11	587.995,426 637.437,777	1.96
11	587.995,426 637.437,777	12	587.995,129 637.442,935	5.167
12	587.995,129 637.442,935	13	587.991,161 637.442,816	3.97
13	587.991,161 637.442,816	14	587.981,883 637.442,774	9.278
14	587.981,883 637.442,774	1	587.973,021 637.442,724	8.862

\*\* Lungimile segmentelor sunt determinate în planul de proiecție Stereo 70 și sunt rotunjite la 1 milimetru.

\*\*\* Distanța dintre puncte este formată din segmente cumulate ce sunt mai mici decât valoarea 1 milimetru.



**DATE DESPRE IMOBILUL NR. 1263**

Oficiul de Cadastru și Publicitate Imobiliară NEAMT  
Biroul de Cadastru și Publicitate Imobiliară Targu-Neamt

**A. Partea I. Descrierea imobilului**

TEREN Intravilan

Adresa: Loc. Stâncă, Str Zorilor, Jud. Neamt

Nr. Crt	Nr cadastral Nr. topografic	Suprafața* (mp)	Observații / Referințe
A1		309	Sector cadastral:27 Teren imprejmuit;

**Construcții**

Crt	Nr cadastral Nr. topografic	Adresa	Observații / Referințe
A1.1		Loc. Stâncă, Str Zorilor, Jud. Neamt	Nr. niveluri:1; S. construita la sol:46 mp;

**B. Partea II. Proprietari și acte**

Inscrieri privitoare la dreptul de proprietate și alte drepturi reale		Referințe
/		
Act Administrativ nr. 11476, din 01/09/2022 emis de PRIMARIA COMUNEI PIPIRIG;		
B1	Inscrierea posesiei, drept de PROPRIETATE, dobandit prin Lege, cota actuala 1/1, cota initiala 1/1 1) PELIN GHEORGHE 2) PELIN LENUȚA-LĂCRĂMIOARA	A1
Act Administrativ nr. 10826, din 17/08/2022 emis de PRIMARIA COMUNEI PIPIRIG;		
B2	Intabulare, drept de PROPRIETATE, dobandit prin Lege, cota actuala 1/1, cota initiala 1/1 1) PELIN GHEORGHE 2) PELIN LENUȚA-LĂCRĂMIOARA	A1.1

**C. Partea III. SARCINI .**

Inscrieri privind dezmembramintele dreptului de proprietate, drepturi reale de garanție și sarcini	Referințe
NU SUNT	

## Anexa Nr. 1 La Partea I

## Teren

Nr cadastral	Suprafața (mp)*	Observații / Referințe
	309	

\* Suprafața este determinată în planul de proiecție Stereo 70.

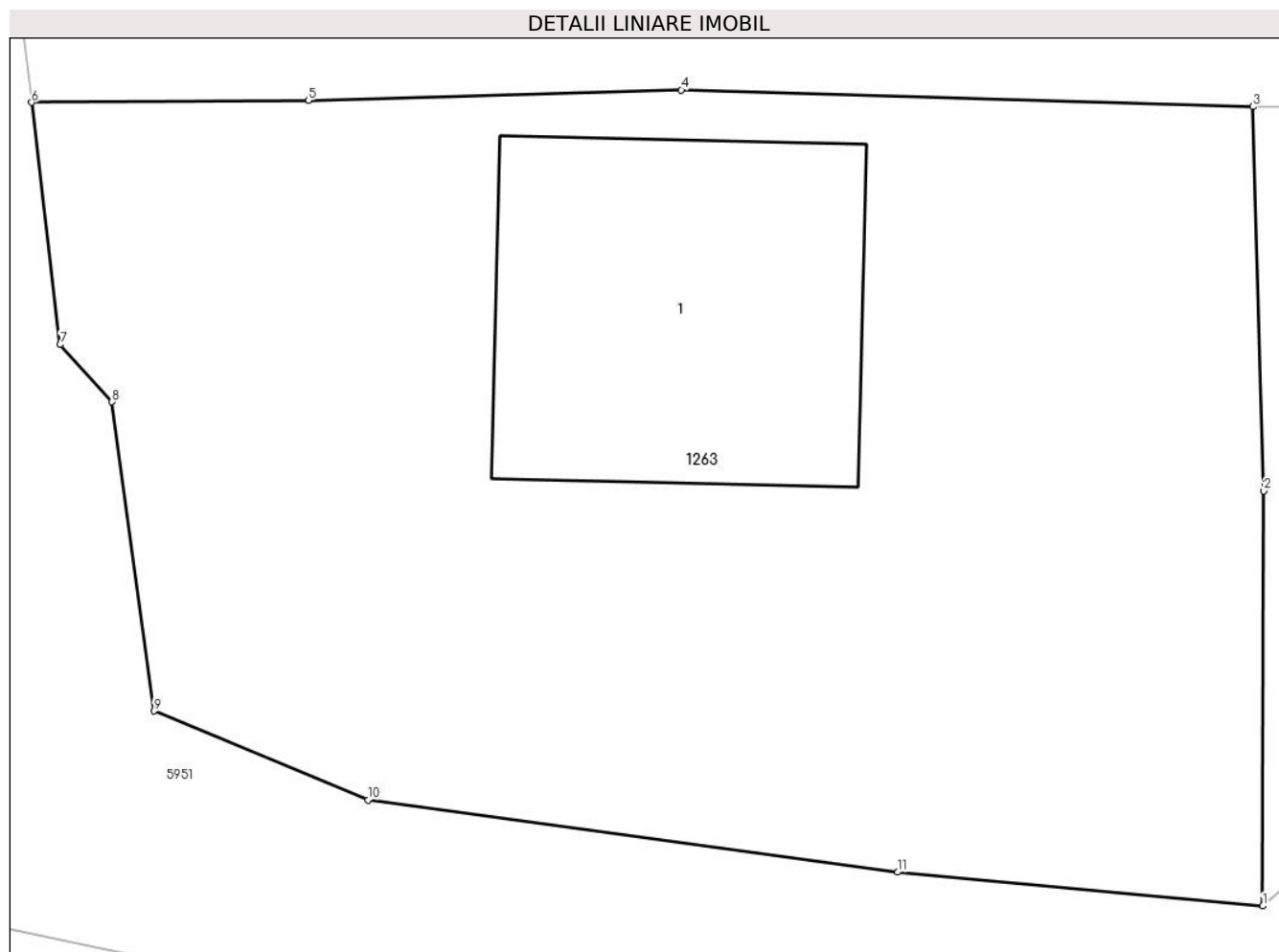

## Date referitoare la teren

Crt	Categorie folosință	Intra vilan	Suprafața (mp)	Tarla	Parcelă	Nr. topo	Observații / Referințe
1	curți constructii	DA	309	-	-	-	

## Date referitoare la construcții

Crt	Număr	Destinație construcție	Supraf. (mp)	Situație juridică	Observații / Referințe
A1.1		construcții de locuințe	46	Cu acte	Nr. niveluri:1; S. construita la sol:46 mp;

## Lungime Segmente

1) Valorile lungimilor segmentelor sunt obținute din proiecție în plan.

Punct început	X / Y	Punct sfârșit	X / Y	Lungime segment (** (m)
1	587.973,208 637.427,533	2	587.973,228 637.435,421	7.888
2	587.973,228 637.435,421	3	587.973,021 637.442,724	7.306
3	587.973,021 637.442,724	4	587.962,151 637.443,042	10.875
4	587.962,151 637.443,042	5	587.955,061 637.442,844	7.093

Punct început	X / Y	Punct sfârșit	X / Y	Lungime segment (** (m)
5	587.955,061 637.442,844	6	587.949,797 637.442,804	5.264
6	587.949,797 637.442,804	7	587.950,338 637.438,202	4.634
7	587.950,338 637.438,202	8	587.951,326 637.437,114	1.47
8	587.951,326 637.437,114	9	587.952,125 637.431,24	5.928
9	587.952,125 637.431,24	10	587.956,195 637.429,547	4.408
10	587.956,195 637.429,547	11	587.966,264 637.428,177	10.162
11	587.966,264 637.428,177	1	587.973,208 637.427,533	6.974

\*\* Lungimile segmentelor sunt determinate în planul de proiecție Stereo 70 și sunt rotunjite la 1 milimetru.

\*\*\* Distanța dintre puncte este formată din segmente cumulate ce sunt mai mici decât valoarea 1 milimetru.





**DATE DESPRE IMOBILUL NR. 1264**

Oficiul de Cadastru și Publicitate Imobiliară NEAMT  
Biroul de Cadastru și Publicitate Imobiliară Targu-Neamt

**A. Partea I. Descrierea imobilului**

TEREN Intravilan

Adresa: Loc. Stâncă, Str Zorilor, Jud. Neamt

Nr. Crt	Nr cadastral Nr. topografic	Suprafața* (mp)	Observații / Referințe
A1		250	Sector cadastral:27 Teren neimprejmuit;

**B. Partea II. Proprietari și acte**

Inscrieri privitoare la dreptul de proprietate și alte drepturi reale		Referințe
/		
Act Administrativ nr. 14687, din 21/10/2022 emis de PRIMARIA COMUNEI PIPIRIG;		
B1	Inscrierea posesiei, drept de PROPRIETATE, dobandit prin Lege, cota actuala 1/1, cota initiala 1/1 1) PELIN NECULAI-IOAN	A1

**C. Partea III. SARCINI .**

Inscrieri privind dezmembramintele dreptului de proprietate, drepturi reale de garanție și sarcini	Referințe
NU SUNT	

## Anexa Nr. 1 La Partea I

## Teren

Nr cadastral	Suprafața (mp)*	Observații / Referințe
	250	

\* Suprafața este determinată în planul de proiecție Stereo 70.

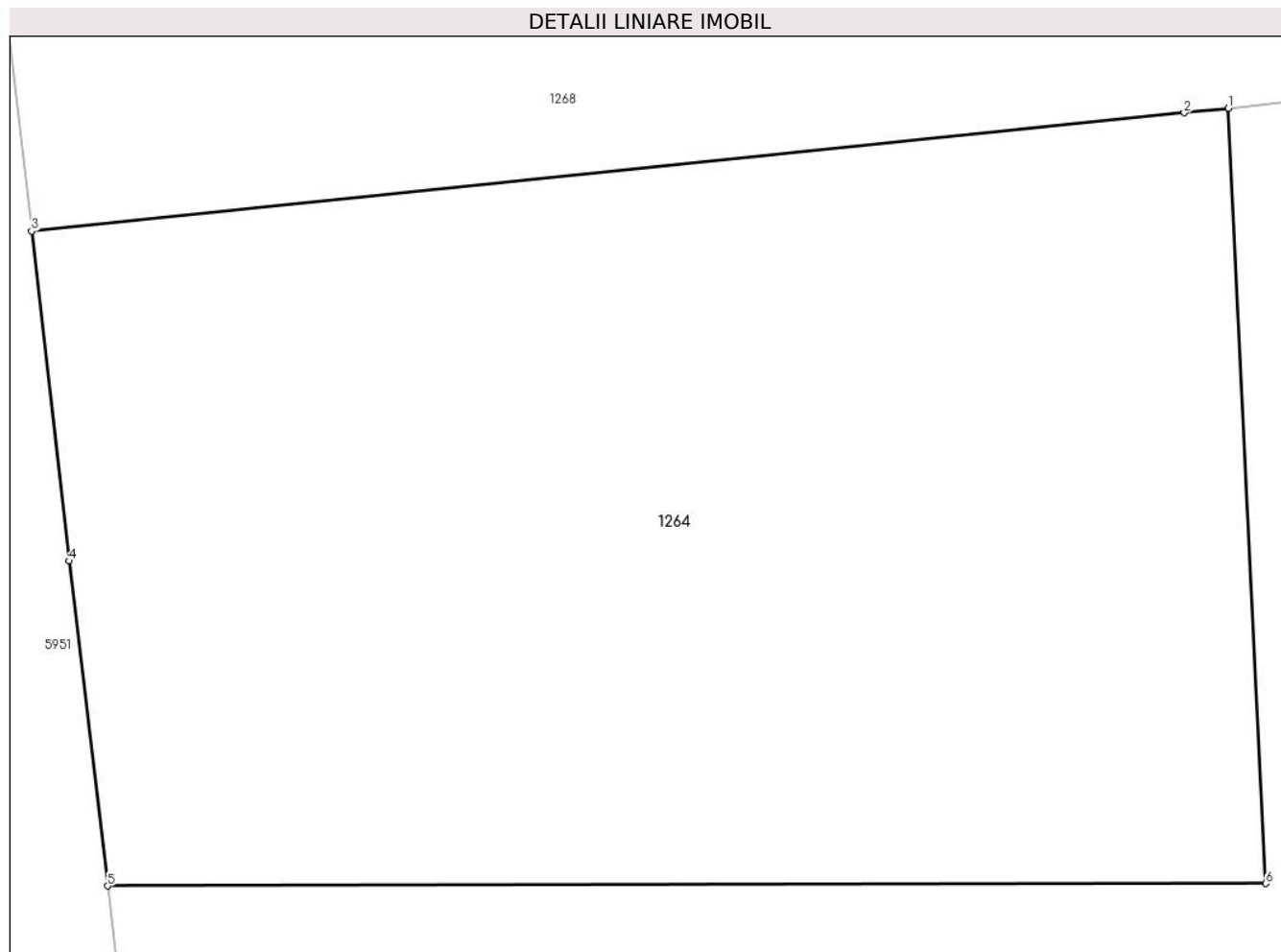

## Date referitoare la teren

Crt	Categorie folosință	Intra vilan	Suprafața (mp)	Tarla	Parcelă	Nr. topo	Observații / Referințe
1	faneata	DA	250	-	-	-	

## Lungime Segmente

1) Valorile lungimilor segmentelor sunt obținute din proiecție în plan.

Punct început	X / Y	Punct sfârșit	X / Y	Lungime segment (** (m)
1	587.968,821 637.458,257	2	587.968,061 637.458,178	0.764
2	587.968,061 637.458,178	3	587.948,236 637.456,143	19.929
3	587.948,236 637.456,143	4	587.948,877 637.450,475	5.704
4	587.948,877 637.450,475	5	587.949,547 637.444,892	5.623
5	587.949,547 637.444,892	6	587.969,464 637.444,934	19.917

Punct început	X / Y	Punct sfârșit	X / Y	Lungime segment (** (m)
6	587.969,464 637.444,934	1	587.968,821 637.458,257	13.339

\*\* Lungimile segmentelor sunt determinate în planul de proiecție Stereo 70 și sunt rotunjite la 1 milimetru.

\*\*\* Distanța dintre puncte este formată din segmente cumulate ce sunt mai mici decât valoarea 1 milimetru.



**DATE DESPRE IMOBILUL NR. 1265**

Oficiul de Cadastru și Publicitate Imobiliară NEAMT  
Biroul de Cadastru și Publicitate Imobiliară Targu-Neamt

**A. Partea I. Descrierea imobilului**

TEREN Intravilan

Adresa: Loc. Stâncă, Jud. Neamt

Nr. Crt	Nr cadastral Nr. topografic	Suprafața* (mp)	Observații / Referințe
A1	53718	441	Sector cadastral:27 Teren imprejmuit; Imobil repositionat in urma lucrarilor de inregistrare sistematica.

**Construcții**

Crt	Nr cadastral Nr. topografic	Adresa	Observații / Referințe
A1.1		Loc. Stâncă, Jud. Neamt	Nr. niveluri:1; S. construita la sol:122 mp;

**B. Partea II. Proprietari și acte**

Inscrieri privitoare la dreptul de proprietate și alte drepturi reale		Referințe
<b>24622 / 08/12/2020</b>		
Act Notarial nr. Contract de vânzare cumpărare aut nr. 2839, din 07/12/2020 emis de NP David Daniela (act administrativ nr Certificat pentru atestarea că petentul este cumoscut ca proprietar nr. 12219 din 21.10.2020, emis de Comuna Pipirig;act administrativ nr Proces verbal de identificare a imobilului nr. 12220 din 21.10.2020, emis de Comuna Pipirig);		
B1	Intabulare, drept de PROPRIETATE, cu titlu de drept de cumpărare, dobandit prin Conventie, cota actuala 1/1, cota initiala 1/1 1) <b>GAMAN MARIA</b> 2) <b>GAMAN DOREL</b> , bun comun	A1
/		
Act Administrativ nr. 10826, din 17/08/2022 emis de PRIMARIA COMUNEI PIPIRIG;		
B2	Intabulare, drept de PROPRIETATE, dobandit prin Conventie, cota actuala 1/1, cota initiala 1/1 1) <b>GAMAN MARIA</b> 2) <b>GAMAN DOREL</b> , bun comun	A1.1

**C. Partea III. SARCINI .**

Inscrieri privind dezmembramintele dreptului de proprietate, drepturi reale de garanție și sarcini	Referințe
NU SUNT	

## Anexa Nr. 1 La Partea I

## Teren

Nr cadastral	Suprafața (mp)*	Observații / Referințe
53718	441	Imobil repositionat in urma lucrarilor de inregistrare sistematica.

\* Suprafața este determinată în planul de proiecție Stereo 70.

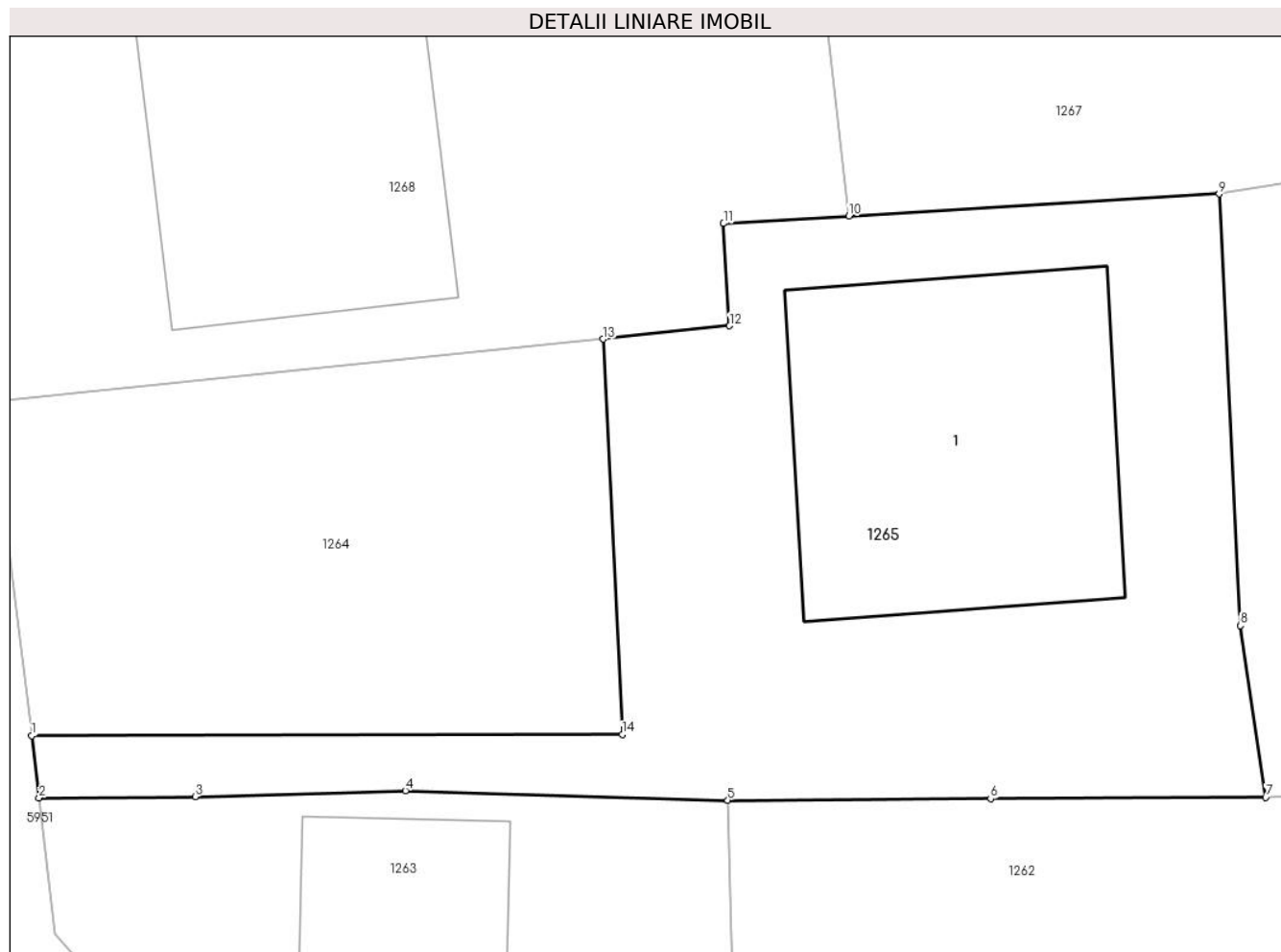

## Date referitoare la teren

Crt	Categorie folosință	Intravilan	Suprafața (mp)	Tarla	Parcelă	Nr. topo	Observații / Referințe
1	curti constructii	DA	360	-	-	-	
2	drum	DA	81	-	-	-	

## Date referitoare la construcții

Crt	Număr	Destinație construcție	Supraf. (mp)	Situație juridică	Observații / Referințe
A1.1		construcții de locuințe	122	Cu acte	Nr. niveluri:1; S. construita la sol:122 mp;

## Lungime Segmente

1) Valorile lungimilor segmentelor sunt obținute din proiecție în plan.

Punct început	X / Y	Punct sfârșit	X / Y	Lungime segment (** (m)
1	587.949,547 637.444,892	2	587.949,797 637.442,804	2.103
2	587.949,797 637.442,804	3	587.955,061 637.442,844	5.264
3	587.955,061 637.442,844	4	587.962,151 637.443,042	7.093

Punct început	X / Y	Punct sfârșit	X / Y	Lungime segment (** (m)
4	587.962,151 637.443,042	5	587.973,021 637.442,724	10.875
5	587.973,021 637.442,724	6	587.981,883 637.442,774	8.862
6	587.981,883 637.442,774	7	587.991,161 637.442,816	9.278
7	587.991,161 637.442,816	8	587.990,304 637.448,602	5.849
8	587.990,304 637.448,602	9	587.989,593 637.463,141	14.556
9	587.989,593 637.463,141	10	587.977,105 637.462,398	12.51
10	587.977,105 637.462,398	11	587.972,877 637.462,146	4.236
11	587.972,877 637.462,146	12	587.973,082 637.458,701	3.451
12	587.973,082 637.458,701	13	587.968,821 637.458,257	4.284
13	587.968,821 637.458,257	14	587.969,464 637.444,934	13.339
14	587.969,464 637.444,934	1	587.949,547 637.444,892	19.917

\*\* Lungimile segmentelor sunt determinate în planul de proiecție Stereo 70 și sunt rotunjite la 1 milimetru.

\*\*\* Distanța dintre puncte este formată din segmente cumulate ce sunt mai mici decât valoarea 1 milimetru.





**DATE DESPRE IMOBILUL NR. 1266**

Oficiul de Cadastru și Publicitate Imobiliară NEAMT  
Biroul de Cadastru și Publicitate Imobiliară Targu-Neamt

**A. Partea I. Descrierea imobilului**

TEREN Intravilan

Adresa: Loc. Stâncă, Strd Zorilor, Jud. Neamt

Nr. Crt	Nr cadastral Nr. topografic	Suprafața* (mp)	Observații / Referințe
A1		624	Sector cadastral:27 Teren imprejmuit; Rezerva CLFF datorita lipsei actului de proprietate. Inscriere provizorie.

**Construcții**

Crt	Nr cadastral Nr. topografic	Adresa	Observații / Referințe
A1.1		Loc. Stâncă, Strd Zorilor, Jud. Neamt	Nr. niveluri:1; S. construita la sol:70 mp;
A1.2		Loc. Stâncă, Strd Zorilor, Jud. Neamt	Nr. niveluri:1; S. construita la sol:46 mp;

**B. Partea II. Proprietari și acte**

Inscrieri privitoare la dreptul de proprietate și alte drepturi reale		Referințe
/		
Act Normativ nr. 7, din 13/03/1996 emis de PARLAMENTUL ROMANIEI;		
B1	Inscrierea provizorie, drept de PROPRIETATE, dobandit prin Lege, cota actuala 1/1, cota initiala 1/1 1) COMUNA PIPIRIG, CIF:999999999999, PROPRIETAR NEIDENTIFICAT	A1
Act Administrativ nr. 10826, din 17/08/2022 emis de PRIMARIA COMUNEI PIPIRIG;		
B2	Intabulare, drept de PROPRIETATE, dobandit prin Lege, cota actuala 1/1, cota initiala 1/1 1) COMUNA PIPIRIG, CIF:999999999999, PROPRIETAR NEIDENTIFICAT	A1.1, A1.2

**C. Partea III. SARCINI .**

Inscrieri privind dezmembramentele dreptului de proprietate, drepturi reale de garanție și sarcini	Referințe
NU SUNT	

## Anexa Nr. 1 La Partea I

## Teren

Nr cadastral	Suprafața (mp)*	Observații / Referințe
	624	Rezerva CLFF datorita lipsei actului de proprietate. Inscriere provizorie.

\* Suprafața este determinată în planul de proiecție Stereo 70.

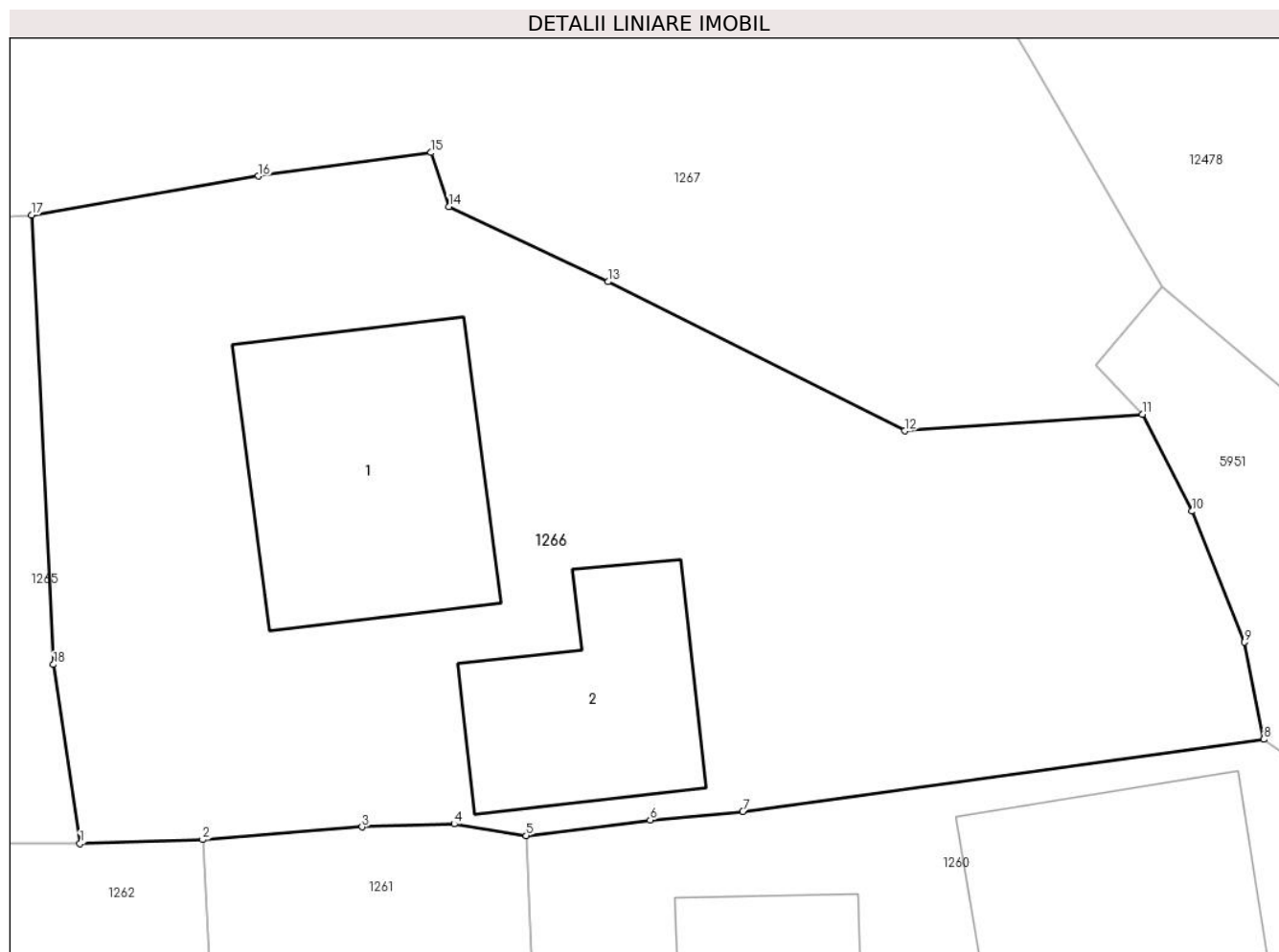

## Date referitoare la teren

Crt	Categorie folosință	Intravilan	Suprafața (mp)	Tarla	Parcelă	Nr. topo	Observații / Referințe
1	curți constructii	DA	624	-	-	-	

## Date referitoare la construcții

Crt	Număr	Destinație construcție	Supraf. (mp)	Situație juridică	Observații / Referințe
A1.1		construcții de locuințe	70	Cu acte	Nr. niveluri:1; S. construita la sol:70 mp;
A1.2		construcții anexa	46	Cu acte	Nr. niveluri:1; S. construita la sol:46 mp;

## Lungime Segmente

1) Valorile lungimilor segmentelor sunt obținute din proiecție în plan.

Punct început	X / Y	Punct sfârșit	X / Y	Lungime segment (** (m)
1	587.991,161 637.442,816	2	587.995,129 637.442,935	3.97
2	587.995,129 637.442,935	3	588.000,292 637.443,348	5.179
3	588.000,292 637.443,348	4	588.003,268 637.443,444	2.978

Punct început	X / Y	Punct sfârşit	X / Y	Lungime segment (** (m)
4	588.003,268 637.443,444	5	588.005,601 637.443,07	2.363
5	588.005,601 637.443,07	6	588.009,612 637.443,575	4.043
6	588.009,612 637.443,575	7	588.012,613 637.443,847	3.013
7	588.012,613 637.443,847	8	588.029,471 637.446,183	17.019
8	588.029,471 637.446,183	9	588.028,842 637.449,32	3.199
9	588.028,842 637.449,32	10	588.027,147 637.453,557	4.563
10	588.027,147 637.453,557	11	588.025,544 637.456,692	3.521
11	588.025,544 637.456,692	12	588.017,849 637.456,156	7.714
12	588.017,849 637.456,156	13	588.008,246 637.460,979	10.746
13	588.008,246 637.460,979	14	588.003,101 637.463,415	5.693
14	588.003,101 637.463,415	15	588.002,524 637.465,157	1.835
15	588.002,524 637.465,157	16	587.996,927 637.464,398	5.648
16	587.996,927 637.464,398	17	587.989,593 637.463,141	7.441
17	587.989,593 637.463,141	18	587.990,304 637.448,602	14.556
18	587.990,304 637.448,602	1	587.991,161 637.442,816	5.849

\*\* Lungimile segmentelor sunt determinate în planul de proiecție Stereo 70 și sunt rotunjite la 1 milimetru.

\*\*\* Distanța dintre puncte este formată din segmente cumulate ce sunt mai mici decât valoarea 1 milimetru.



**DATE DESPRE IMOBILUL NR. 1267**

Oficiul de Cadastru și Publicitate Imobiliară NEAMT  
Biroul de Cadastru și Publicitate Imobiliară Targu-Neamt

**A. Partea I. Descrierea imobilului**

TEREN Intravilan

Adresa: Loc. Stâncă, Str Zorilor, Jud. Neamt

Nr. Crt	Nr cadastral Nr. topografic	Suprafața* (mp)	Observații / Referințe
A1		2.269	Sector cadastral:27 Teren neimpregmuit;

**Construcții**

Crt	Nr cadastral Nr. topografic	Adresa	Observații / Referințe
A1.1		Loc. Stâncă, Str Zorilor, Jud. Neamt	Nr. niveluri:1; S. construita la sol:73 mp;
A1.2		Loc. Stâncă, Str Zorilor, Jud. Neamt	Nr. niveluri:1; S. construita la sol:37 mp;
A1.3		Loc. Stâncă, Str Zorilor, Jud. Neamt	Nr. niveluri:1; S. construita la sol:18 mp;

**B. Partea II. Proprietari și acte**

Inscrieri privitoare la dreptul de proprietate și alte drepturi reale		Referințe
/		
Act Administrativ nr. 11809, din 08/09/2022 emis de PRIMARIA COMUNEI PIPIRIG;		
B1	Inscrierea posesiei, drept de PROPRIETATE, dobandit prin Lege, cota actuala 1/1, cota initiala 1/1 1) <b>PELIN VASILE</b> 2) <b>PELIN MARIA</b>	A1
Act Administrativ nr. 10826, din 17/08/2022 emis de PRIMARIA COMUNEI PIPIRIG;		
B2	Intabulare, drept de PROPRIETATE, dobandit prin Lege, cota actuala 1/1, cota initiala 1/1 1) <b>PELIN VASILE</b> 2) <b>PELIN MARIA</b>	A1.1, A1.2, A1.3

**C. Partea III. SARCINI .**

Inscrieri privind dezmembramintele dreptului de proprietate, drepturi reale de garanție și sarcini	Referințe
NU SUNT	

## Anexa Nr. 1 La Partea I

## Teren

Nr cadastral	Suprafața (mp)*	Observații / Referințe
	2.269	

\* Suprafața este determinată în planul de proiecție Stereo 70.



## Date referitoare la teren

Crt	Categorie folosință	Intravilan	Suprafața (mp)	Tarla	Parcelă	Nr. topo	Observații / Referințe
1	curți constructii	DA	527	-	-	-	
2	faneata	DA	1.742	-	-	-	

## Date referitoare la construcții

Crt	Număr	Destinație construcție	Supraf. (mp)	Situație juridică	Observații / Referințe
A1.1		construcții de locuințe	73	Cu acte	Nr. niveluri:1; S. construita la sol:73 mp;
A1.2		construcții anexa	37	Cu acte	Nr. niveluri:1; S. construita la sol:37 mp;
A1.3		construcții anexa	18	Cu acte	Nr. niveluri:1; S. construita la sol:18 mp;

## Lungime Segmente

1) Valorile lungimilor segmentelor sunt obținute din proiecție în plan.

Punct început	X / Y	Punct sfârșit	X / Y	Lungime segment (** (m)	Punct început	X / Y	Punct sfârșit	X / Y	Lungime segment (** (m)
1	587.946,697 637.470,025	2	587.975,87 637.473,323	29.359	2	587.975,87 637.473,323	3	587.977,105 637.462,398	10.995

Punct început	X / Y	Punct sfârșit	X / Y	Lungime segment (** (m))
3	587.977,105 637.462,398	4	587.989,593 637.463,141	12.51
5	587.996,927 637.464,398	6	588.002,524 637.465,157	5.648
7	588.003,101 637.463,415	8	588.008,246 637.460,979	5.693
9	588.017,849 637.456,156	10	588.025,544 637.456,692	7.714
11	588.024,019 637.458,281	12	588.026,186 637.460,84	3.353
13	588.021,922 637.468,152	14	588.020,127 637.471,231	3.564
15	588.017,658 637.477,004	16	588.017,023 637.481,261	4.304
17	588.017,149 637.490,658	18	588.016,876 637.499,024	8.37
19	588.016,145 637.506,45	20	587.991,931 637.504,871	24.265
21	587.977,367 637.501,903	22	587.975,672 637.493,216	8.851
23	587.976,021 637.489,968	24	587.976,784 637.486,558	3.494
25	587.944,931 637.485,248	1	587.946,697 637.470,025	15.325

Punct început	X / Y	Punct sfârșit	X / Y	Lungime segment (** (m))
4	587.989,593 637.463,141	5	587.996,927 637.464,398	7.441
6	588.002,524 637.465,157	7	588.003,101 637.463,415	1.835
8	588.008,246 637.460,979	9	588.017,849 637.456,156	10.746
10	588.025,544 637.456,692	11	588.024,019 637.458,281	2.202
12	588.026,186 637.460,84	13	588.021,922 637.468,152	8.464
14	588.020,127 637.471,231	15	588.017,658 637.477,004	6.279
16	588.017,023 637.481,261	17	588.017,149 637.490,658	9.398
18	588.016,876 637.499,024	19	588.016,145 637.506,45	7.462
20	587.991,931 637.504,871	21	587.977,367 637.501,903	14.863
22	587.975,672 637.493,216	23	587.976,021 637.489,968	3.267
24	587.976,784 637.486,558	25	587.944,931 637.485,248	31.88

\*\* Lungimile segmentelor sunt determinate în planul de proiecție Stereo 70 și sunt rotunjite la 1 milimetru.

\*\*\* Distanța dintre puncte este formată din segmente cumulate ce sunt mai mici decât valoarea 1 milimetru.





**DATE DESPRE IMOBILUL NR. 1268**

Oficiul de Cadastru și Publicitate Imobiliară NEAMT  
Biroul de Cadastru și Publicitate Imobiliară Targu-Neamt

**A. Partea I. Descrierea imobilului**

TEREN Intravilan

Adresa: Loc. Stâncă, Jud. Neamt

Nr. Crt	Nr cadastral Nr. topografic	Suprafața* (mp)	Observații / Referințe
A1	50530	400	Sector cadastral:27 Teren neimprejmuit; Imobil repositionat in urma lucrarilor de inregistrare sistematica.

**Construcții**

Crt	Nr cadastral Nr. topografic	Adresa	Observații / Referințe
A1.1		Loc. Stâncă, Jud. Neamt	Nr. niveluri:1; S. construita la sol:107 mp;

**B. Partea II. Proprietari și acte**

Inscrieri privitoare la dreptul de proprietate și alte drepturi reale		Referințe
<b>28638 / 03/09/2015</b>		
Act Notarial nr. 2283 - contract de vanzare cumparare, din 03/09/2015 emis de NP Teodorescu Mihaela;		
B1	Intabulare, drept de PROPRIETATE, dobandit prin Conventie, cota actuala 1/1, cota initiala 1/1 1) PELIN NECULAI - IOAN, - necasatorit	A1
/		
Act Administrativ nr. 10826, din 17/08/2022 emis de PRIMARIA COMUNEI PIPIRIG;		
B2	Intabulare, drept de PROPRIETATE, dobandit prin Lege, cota actuala 1/1, cota initiala 1/1 1) PELIN NECULAI - IOAN, - necasatorit	A1.1

**C. Partea III. SARCINI .**

Inscrieri privind dezmembramintele dreptului de proprietate, drepturi reale de garanție și sarcini	Referințe
NU SUNT	

## Anexa Nr. 1 La Partea I

## Teren

Nr cadastral	Suprafața (mp)*	Observații / Referințe
50530	400	Imobil repositionat in urma lucrarilor de inregistrare sistematica.

\* Suprafața este determinată în planul de proiecție Stereo 70.

## DETALII LINIARE IMOBIL

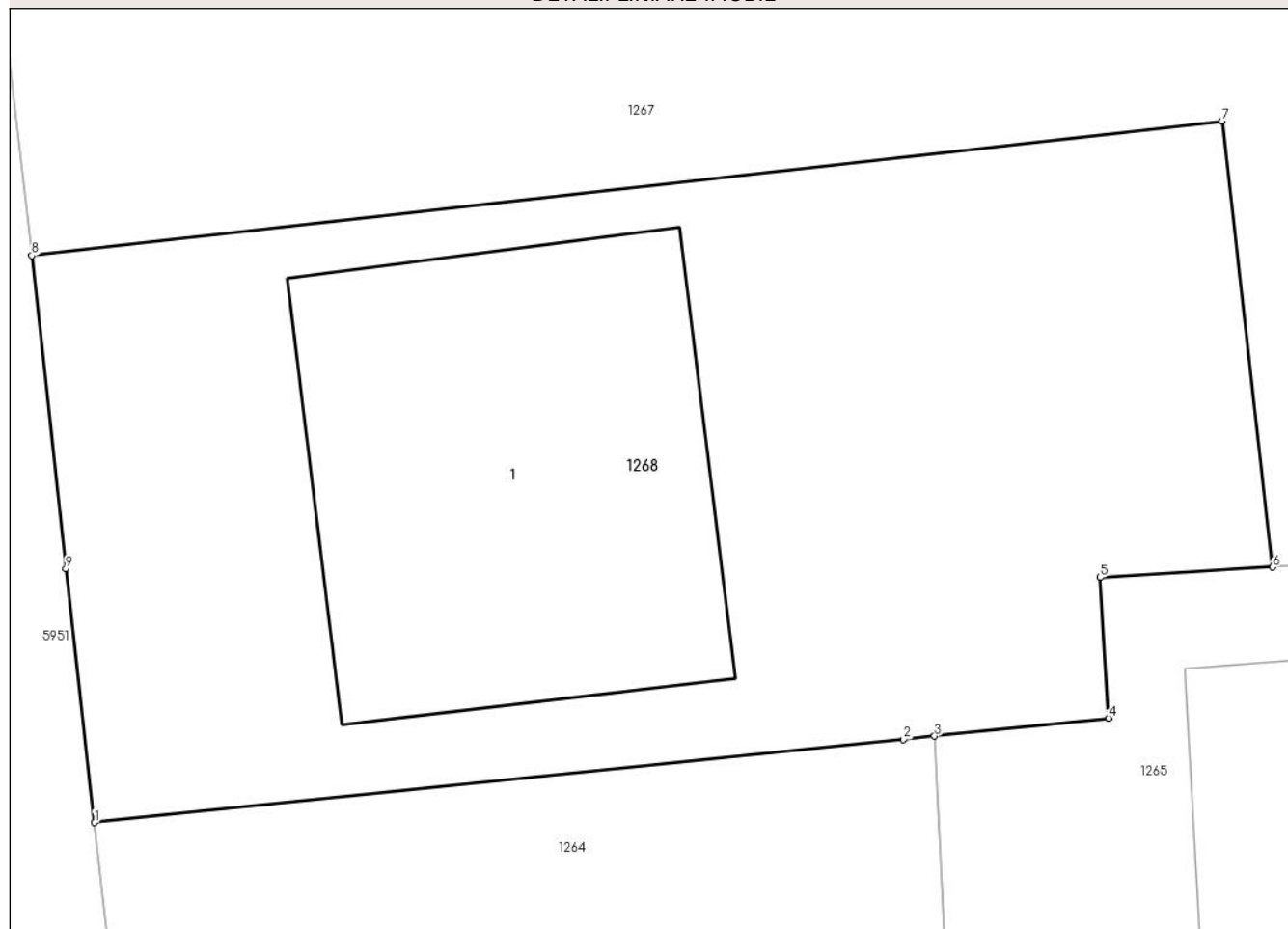

## Date referitoare la teren

Crt	Categorie folosință	Intra vilan	Suprafața (mp)	Tarla	Parcelă	Nr. topo	Observații / Referințe
1	faneata	DA	400	-	-	-	

## Date referitoare la construcții

Crt	Număr	Destinație construcție	Supraf. (mp)	Situație juridică	Observații / Referințe
A1.1		construcții de locuințe	107	Cu acte	Nr. niveluri:1; S. construita la sol:107 mp;

## Lungime Segmente

1) Valorile lungimilor segmentelor sunt obținute din proiecție în plan.

Punct început	X / Y	Punct sfârșit	X / Y	Lungime segment (** (m)
1	587.948,236 637.456,143	2	587.968,061 637.458,178	19.929
2	587.968,061 637.458,178	3	587.968,821 637.458,257	0.764
3	587.968,821 637.458,257	4	587.973,082 637.458,701	4.284
4	587.973,082 637.458,701	5	587.972,877 637.462,146	3.451

Punct început	X / Y	Punct sfârșit	X / Y	Lungime segment (** (m)
5	587.972,877 637.462,146	6	587.977,105 637.462,398	4.236
6	587.977,105 637.462,398	7	587.975,87 637.473,323	10.995
7	587.975,87 637.473,323	8	587.946,697 637.470,025	29.359
8	587.946,697 637.470,025	9	587.947,533 637.462,365	7.705
9	587.947,533 637.462,365	1	587.948,236 637.456,143	6.262

\*\* Lungimile segmentelor sunt determinate în planul de proiecție Stereo 70 și sunt rotunjite la 1 milimetru.

\*\*\* Distanța dintre puncte este formată din segmente cumulate ce sunt mai mici decât valoarea 1 milimetru.



**DATE DESPRE IMOBILUL NR. 1269**

Oficiul de Cadastru și Publicitate Imobiliară NEAMT  
Biroul de Cadastru și Publicitate Imobiliară Targu-Neamt

**A. Partea I. Descrierea imobilului**

TEREN Intravilan

Adresa: Loc. Stâncă, Jud. Neamt

Nr. Crt	Nr cadastral Nr. topografic	Suprafața* (mp)	Observații / Referințe
A1	53173	836	Sector cadastral:27 Teren imprejmuit; Imobil repositionat in urma lucrarilor de inregistrare sistematica.

**Construcții**

Crt	Nr cadastral Nr. topografic	Adresa	Observații / Referințe
A1.1	53173-C1	Loc. Stâncă, Jud. Neamt	Nr. niveluri:1; S. construita la sol:100 mp; S. construita desfasurata:100 mp; Casa de locuit , construita din lemn in anul 2009 , acoperita cu tabla , compusa din 3 camere si bucatarie .

**B. Partea II. Proprietari și acte**

Inscrieri privitoare la dreptul de proprietate și alte drepturi reale		Referințe
<b>15100 / 05/06/2019</b>		
Act Notarial nr. Contract de vânzare - cumpărare aut. nr. 3192, din 04/06/2019 emis de BIN TEODORESCU MIHAELA (act administrativ nr Certificat atestare a edificării nr. 4164 din 21.03.2019, emis de PRIMARIA PIPIRIG;act administrativ nr Certificat fiscal nr. 7243 din 24.05.2019, emis de PRIMARIA PIPIRIG;act administrativ nr Proces - verbal la terminarea lucrărilor nr. 4165 din 21.03.2019, emis de PRIMARIA PIPIRIG);		
B1	Intabulare, drept de PROPRIETATE, cu titlu de drept de CUMPĂRARE, dobandit prin Conventie, cota actuala 1/1, cota initiala 1/1 1) MIHALACHE PETRONELA 2) MIHALACHE MIHAI, * Bun Comun	A1
Act Administrativ nr. Certificat atestare a edificării nr. 4164, din 21/03/2019 emis de PRIMARIA PIPIRIG (act administrativ nr Certificat căsătorie nr. 38 din 15.08.2003, emis de Primăria Com. Pipirig;act administrativ nr Certificat fiscal nr. 7244 din 24.05.2019, emis de PRIMARIA PIPIRIG);		
B2	Intabulare, drept de PROPRIETATE, dobandit prin Construire, cota actuala 1/1, cota initiala 1/1 1) MIHALACHE PETRONELA 2) MIHALACHE MIHAI, * Bun Comun	A1.1

**C. Partea III. SARCINI .**

Inscrieri privind dezmembramintele dreptului de proprietate, drepturi reale de garanție și sarcini	Referințe
NU SUNT	

## Anexa Nr. 1 La Partea I

## Teren

Nr cadastral	Suprafața (mp)*	Observații / Referințe
53173	836	Imobil repositionat in urma lucrarilor de inregistrare sistematica.

\* Suprafața este determinată în planul de proiecție Stereo 70.

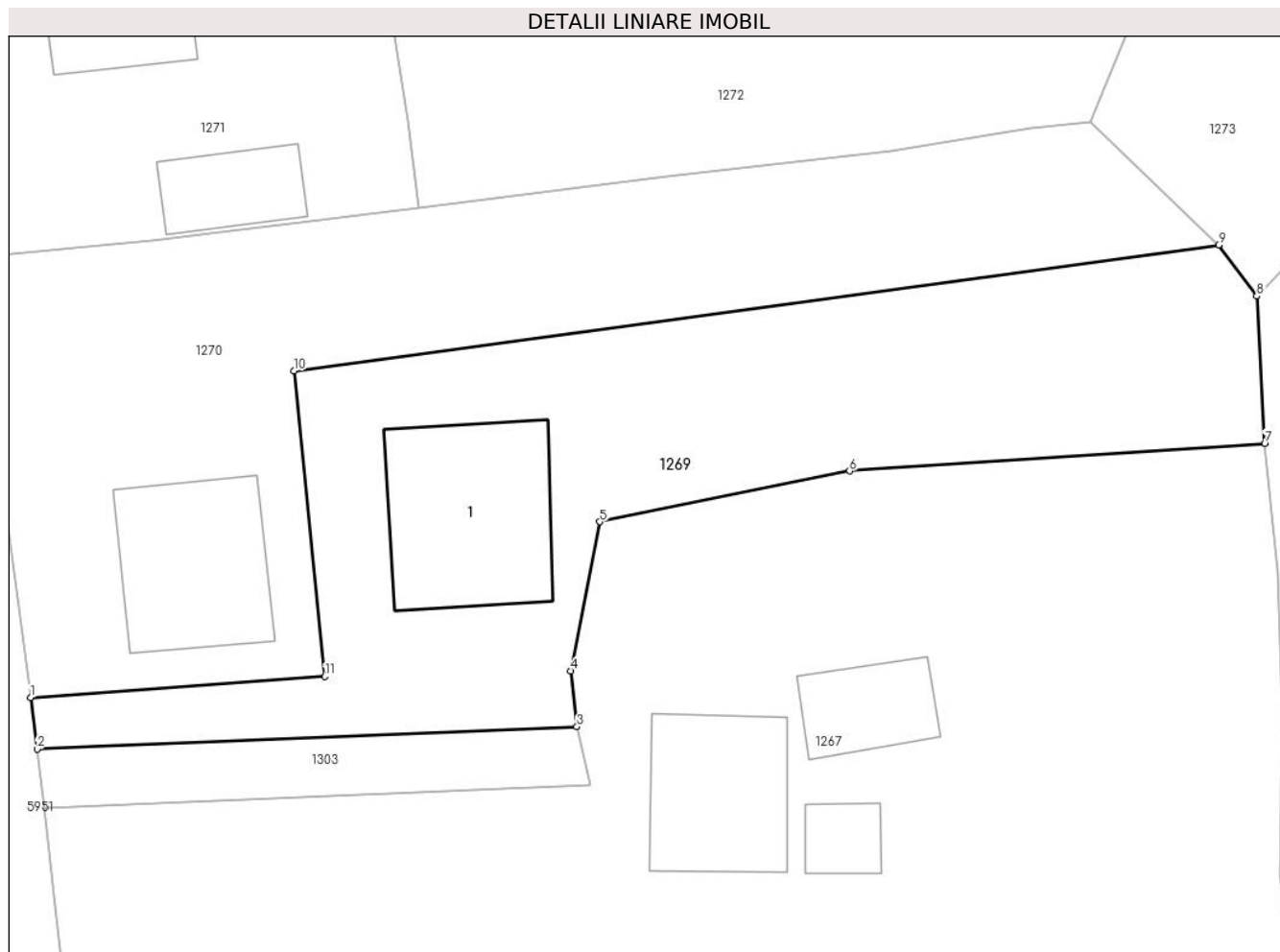

## Date referitoare la teren

Crt	Categorie folosință	Intravilan	Suprafața (mp)	Tarla	Parcelă	Nr. topo	Observații / Referințe
1	curti constructii	DA	413	-	-	-	
2	arabil	DA	423	-	-	-	

## Date referitoare la construcții

Crt	Număr	Destinație construcție	Supraf. (mp)	Situație juridică	Observații / Referințe
A1.1	53173-C1	construcții de locuințe	100	Cu acte	Nr. niveluri:1; S. construita la sol:100 mp; S. construita desfasurata:100 mp; Casa de locuit , construita din lemn in anul 2009 , acoperita cu tabla , compusa din 3 camere si bucatarie .

## Lungime Segmente

1) Valorile lungimilor segmentelor sunt obținute din proiecție în plan.

Punct început	X / Y	Punct sfârșit	X / Y	Lungime segment (** (m)
1	587.944,162 637.491,665	2	587.944,535 637.488,662	3.026
2	587.944,535 637.488,662	3	587.976,021 637.489,968	31.513

Punct început	X / Y	Punct sfârşit	X / Y	Lungime segment (** (m)
3	587.976,021 637.489,968	4	587.975,672 637.493,216	3.267
4	587.975,672 637.493,216	5	587.977,367 637.501,903	8.851
5	587.977,367 637.501,903	6	587.991,931 637.504,871	14.863
6	587.991,931 637.504,871	7	588.016,145 637.506,45	24.265
7	588.016,145 637.506,45	8	588.015,68 637.515,049	8.612
8	588.015,68 637.515,049	9	588.013,452 637.518,027	3.719
9	588.013,452 637.518,027	10	587.959,514 637.510,697	54.434
10	587.959,514 637.510,697	11	587.961,328 637.492,889	17.9
11	587.961,328 637.492,889	1	587.944,162 637.491,665	17.21

\*\* Lungimile segmentelor sunt determinate în planul de proiecție Stereo 70 și sunt rotunjite la 1 milimetru.

\*\*\* Distanța dintre puncte este formată din segmente cumulate ce sunt mai mici decât valoarea 1 milimetru.





**DATE DESPRE IMOBILUL NR. 1270**

Oficiul de Cadastru și Publicitate Imobiliară NEAMT  
Biroul de Cadastru și Publicitate Imobiliară Targu-Neamt

**A. Partea I. Descrierea imobilului**

TEREN Intravilan

Adresa: Loc. Stâncă, Str Zorilor, Jud. Neamt

Nr. Crt	Nr cadastral Nr. topografic	Suprafața* (mp)	Observații / Referințe
A1	53153	881	Sector cadastral:27 Teren imprejmuit; Imobil repositionat in urma lucrarilor de inregistrare sistematica.

**Construcții**

Crt	Nr cadastral Nr. topografic	Adresa	Observații / Referințe
A1.1	53153-C1	Loc. Stâncă, Str Zorilor, Jud. Neamt	Nr. niveluri:1; S. construita la sol:81 mp; S. construita desfasurata:81 mp; Casa de locuit , construita din lemn in anul 2007 , acoperita cu azbociment , compusa din 3 camere si bucatarie .

**B. Partea II. Proprietari și acte**

Inscrieri privitoare la dreptul de proprietate și alte drepturi reale		Referințe
<b>15097 / 05/06/2019</b>		
Contract De Vânzare-Cumpărare nr. 3193, din 04/06/2019 emis de NP Teodorescu Mihaela (act administrativ nr 4974 - certificat de atestare a edificării construcției din 03.04.2019, emis de PRIMARIA PIPIRIG;act administrativ nr 7259 - certificat de atestare fiscală din 24.05.2019, emis de PRIMARIA PIPIRIG;act administrativ nr 11 - certificat de căsătorie din 23.02.2007, emis de PRIMARIA PIPIRIG;act administrativ nr 4162 - certificat pentru atestarea ca petentul este cunoscut ca proprietar din 21.03.2019, emis de PRIMARIA PIPIRIG;act administrativ nr 4163 - proces verbal de identificare a imobilului din 21.03.2019, emis de PRIMARIA PIPIRIG);		
B1	Intabulare, drept de PROPRIETATE, cu titlu de drept de cumpărare, dobandit prin Conventie, cota actuala 1/1, cota initiala 1/1 1) <b>NEGOIȚĂ ANIȘOARA</b> 2) <b>NEGOIȚĂ ALIN</b> , bun comun	A1
B2	Intabulare, drept de PROPRIETATE, cu titlu de drept de moștenire, dobandit prin Conventie, cota actuala 1/1, cota initiala 1/1 1) <b>NEGOIȚĂ ANIȘOARA</b> 2) <b>NEGOIȚĂ ALIN</b> , bun comun	A1.1

**C. Partea III. SARCINI .**

Inscrieri privind dezmembramintele dreptului de proprietate, drepturi reale de garanție și sarcini	Referințe
NU SUNT	

## Anexa Nr. 1 La Partea I

## Teren

Nr cadastral	Suprafața (mp)*	Observații / Referințe
53153	881	Imobil repositionat in urma lucrarilor de inregistrare sistematica.

\* Suprafața este determinată în planul de proiecție Stereo 70.

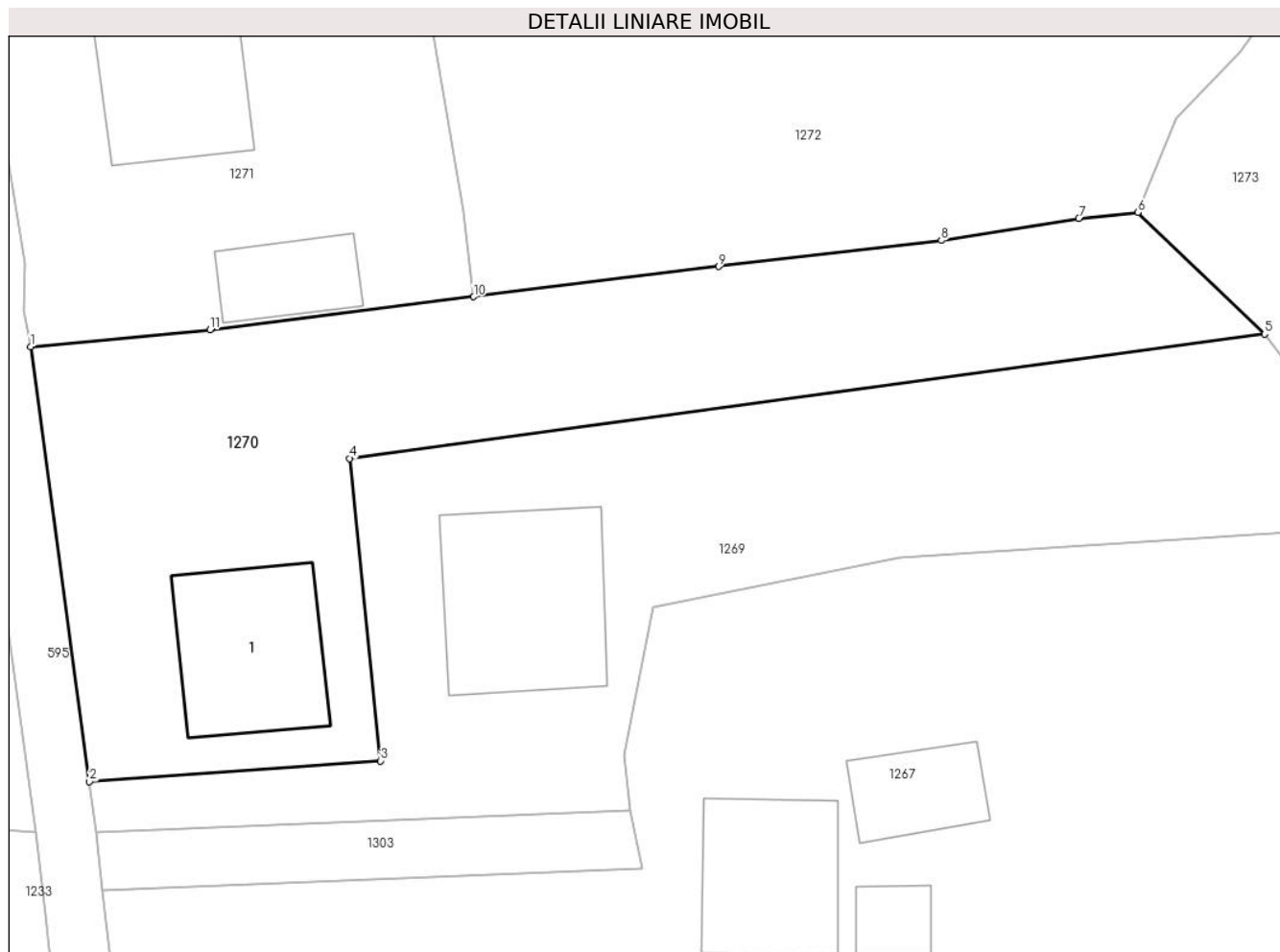

## Date referitoare la teren

Crt	Categorie folosință	Intravilan	Suprafața (mp)	Tarla	Parcelă	Nr. topo	Observații / Referințe
1	curti constructii	DA	247	-	-	-	
2	arabil	DA	634	-	-	-	

## Date referitoare la construcții

Crt	Număr	Destinație construcție	Supraf. (mp)	Situație juridică	Observații / Referințe
A1.1	53153-C1	construcții de locuințe	81	Cu acte	Nr. niveluri:1; S. construita la sol:81 mp; S. construita desfasurata:81 mp; Casa de locuit , construita din lemn in anul 2007 , acoperita cu azbociment , compusa din 3 camere si bucatarie .

## Lungime Segmente

1) Valorile lungimilor segmentelor sunt obținute din proiecție în plan.

Punct început	X / Y	Punct sfârșit	X / Y	Lungime segment (** (m)
1	587.940,698 637.517,29	2	587.944,162 637.491,665	25.858
2	587.944,162 637.491,665	3	587.961,328 637.492,889	17.21

Punct început	X / Y	Punct sfârșit	X / Y	Lungime segment (** (m)
3	587.961,328 637.492,889	4	587.959,514 637.510,697	17.9
4	587.959,514 637.510,697	5	588.013,452 637.518,027	54.434
5	588.013,452 637.518,027	6	588.005,963 637.525,178	10.355
6	588.005,963 637.525,178	7	588.002,496 637.524,824	3.485
7	588.002,496 637.524,824	8	587.994,384 637.523,528	8.215
8	587.994,384 637.523,528	9	587.981,248 637.522,0	13.225
9	587.981,248 637.522,0	10	587.966,813 637.520,224	14.544
10	587.966,813 637.520,224	11	587.951,26 637.518,274	15.675
11	587.951,26 637.518,274	1	587.940,698 637.517,29	10.608

\*\* Lungimile segmentelor sunt determinate în planul de proiecție Stereo 70 și sunt rotunjite la 1 milimetru.

\*\*\* Distanța dintre puncte este formată din segmente cumulate ce sunt mai mici decât valoarea 1 milimetru.



**DATE DESPRE IMOBILUL NR. 1271**

Oficiul de Cadastru și Publicitate Imobiliară NEAMT  
Biroul de Cadastru și Publicitate Imobiliară Targu-Neamt

**A. Partea I. Descrierea imobilului**

TEREN Intravilan

Adresa: Loc. Stâncă, Str Zorilor, Jud. Neamt

Nr. Crt	Nr cadastral Nr. topografic	Suprafața* (mp)	Observații / Referințe
A1		1.114	Sector cadastral:27 Teren imprejmuit;

**Construcții**

Crt	Nr cadastral Nr. topografic	Adresa	Observații / Referințe
A1.1		Loc. Stâncă, Str Zorilor, Jud. Neamt	Nr. niveluri:1; S. construita la sol:73 mp;
A1.2		Loc. Stâncă, Str Zorilor, Jud. Neamt	Nr. niveluri:1; S. construita la sol:35 mp;

**B. Partea II. Proprietari și acte**

Inscrieri privitoare la dreptul de proprietate și alte drepturi reale		Referințe
/		
Act Administrativ nr. 12035, din 13/09/2022 emis de PRIMARIA COMUNEI PIPIRIG;		
B1	Inscrierea posesiei, drept de PROPRIETATE, dobandit prin Lege, cota actuala 1/1, cota initiala 1/1 1) DUMITRAȘCU ILIE 2) DUMITRȘCU ELENA	A1
Act Administrativ nr. 10826, din 17/08/2022 emis de PRIMARIA COMUNEI PIPIRIG;		
B2	Intabulare, drept de PROPRIETATE, dobandit prin Lege, cota actuala 1/1, cota initiala 1/1 1) DUMITRAȘCU ILIE 2) DUMITRȘCU ELENA	A1.1, A1.2

**C. Partea III. SARCINI .**

Inscrieri privind dezmembramintele dreptului de proprietate, drepturi reale de garanție și sarcini	Referințe
NU SUNT	

## Anexa Nr. 1 La Partea I

## Teren

Nr cadastral	Suprafața (mp)*	Observații / Referințe
	1.114	

\* Suprafața este determinată în planul de proiecție Stereo 70.

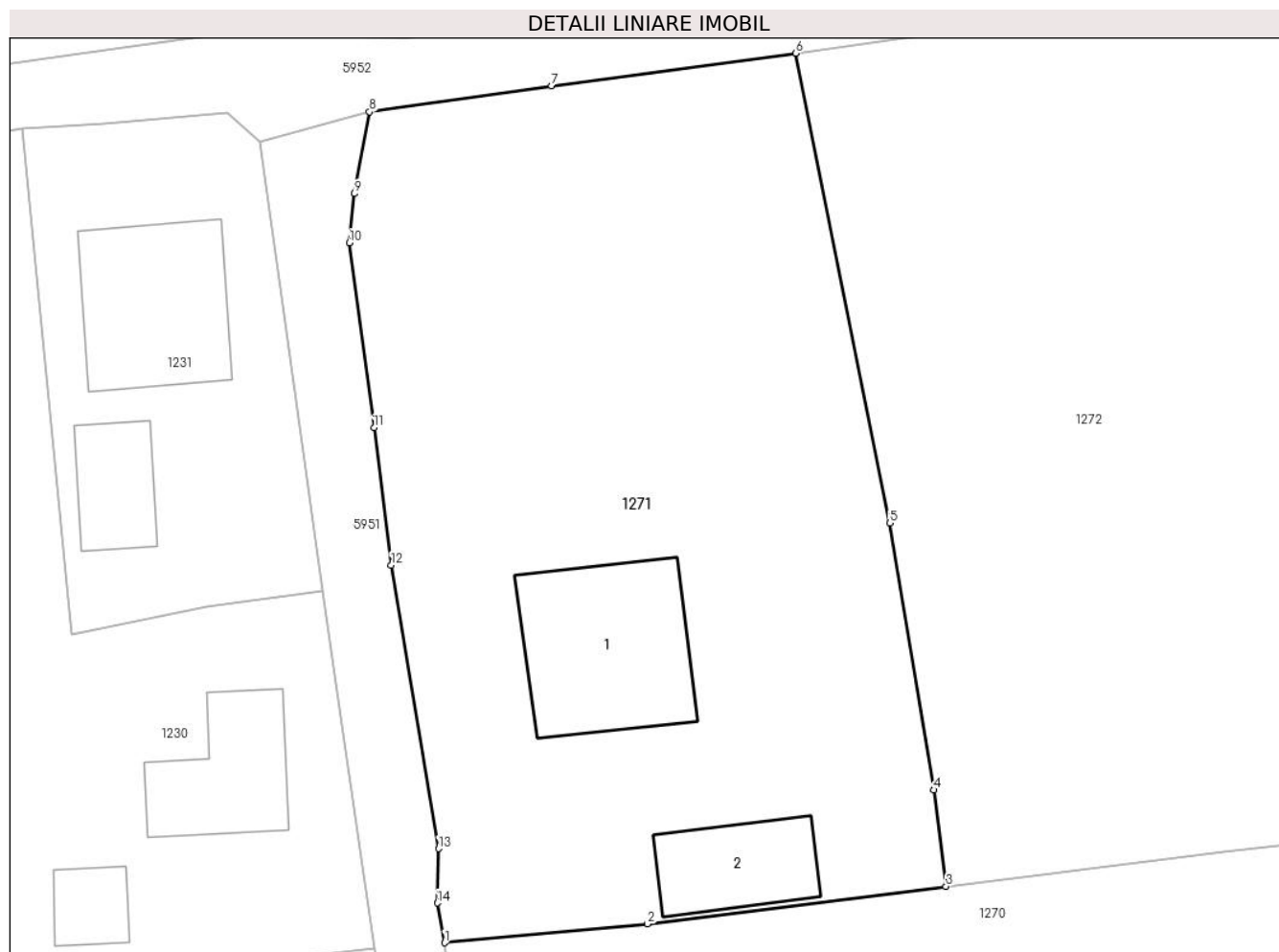

## Date referitoare la teren

Crt	Categorie folosință	Intravilan	Suprafața (mp)	Tarla	Parcelă	Nr. topo	Observații / Referințe
1	curți constructii	DA	537	-	-	-	
2	arabil	DA	577	-	-	-	

## Date referitoare la construcții

Crt	Număr	Destinație construcție	Supraf. (mp)	Situație juridică	Observații / Referințe
A1.1		construcții de locuințe	73	Cu acte	Nr. niveluri:1; S. construita la sol:73 mp;
A1.2		construcții anexa	35	Cu acte	Nr. niveluri:1; S. construita la sol:35 mp;

## Lungime Segmente

1) Valorile lungimilor segmentelor sunt obținute din proiecție în plan.

Punct început	X / Y	Punct sfârșit	X / Y	Lungime segment (** (m)
1	587.940,698 637.517,29	2	587.951,26 637.518,274	10.608
2	587.951,26 637.518,274	3	587.966,813 637.520,224	15.675

Punct început	X / Y	Punct sfârșit	X / Y	Lungime segment (** (m)
3	587.966,813 637.520,224	4	587.966,196 637.525,247	5.061
4	587.966,196 637.525,247	5	587.963,892 637.539,135	14.078
5	587.963,892 637.539,135	6	587.958,977 637.563,588	24.942
6	587.958,977 637.563,588	7	587.946,275 637.561,89	12.815
7	587.946,275 637.561,89	8	587.936,786 637.560,539	9.585
8	587.936,786 637.560,539	9	587.936,011 637.556,28	4.329
9	587.936,011 637.556,28	10	587.935,744 637.553,719	2.575
10	587.935,744 637.553,719	11	587.937,023 637.544,095	9.709
11	587.937,023 637.544,095	12	587.937,925 637.536,947	7.205
12	587.937,925 637.536,947	13	587.940,38 637.522,192	14.958
13	587.940,38 637.522,192	14	587.940,321 637.519,36	2.833
14	587.940,321 637.519,36	1	587.940,698 637.517,29	2.104

\*\* Lungimile segmentelor sunt determinate în planul de proiecție Stereo 70 și sunt rotunjite la 1 milimetru.

\*\*\* Distanța dintre puncte este formată din segmente cumulate ce sunt mai mici decât valoarea 1 milimetru.





**DATE DESPRE IMOBILUL NR. 1272**

Oficiul de Cadastru și Publicitate Imobiliară NEAMT  
Biroul de Cadastru și Publicitate Imobiliară Targu-Neamt

**A. Partea I. Descrierea imobilului**

TEREN Intravilan

Adresa: Loc. Stâncă, Str Zorilor, Jud. Neamt

Nr. Crt	Nr cadastral Nr. topografic	Suprafața* (mp)	Observații / Referințe
A1		2.289	Sector cadastral:27 Teren neimprejmuit; Rezerva CLFF datorita lipsei actului de proprietate. Insciriere provizorie.

**Construcții**

Crt	Nr cadastral Nr. topografic	Adresa	Observații / Referințe
A1.1		Loc. Stâncă, Str Zorilor, Jud. Neamt	Nr. niveluri:1; S. construita la sol:85 mp;

**B. Partea II. Proprietari și acte**

Inscrieri privitoare la dreptul de proprietate și alte drepturi reale		Referințe
/		
Act Normativ nr. 7, din 13/03/1996 emis de PARLAMENTUL ROMANIEI;		
B1	Intabulare, drept de PROPRIETATE, dobandit prin Lege, cota actuala 1/1, cota initiala 1/1 1) COMUNA PIPIRIG, CIF:999999999999, PROPRIETAR NEIDENTIFICAT	A1
Act Administrativ nr. 10826, din 17/08/2022 emis de PRIMARIA COMUNEI PIPIRIG;		
B2	Inscrierea provizorie, drept de PROPRIETATE, dobandit prin Lege, cota actuala 1/1, cota initiala 1/1 1) COMUNA PIPIRIG, CIF:999999999999, PROPRIETAR NEIDENTIFICAT	A1.1

**C. Partea III. SARCINI .**

Inscrieri privind dezmembramintele dreptului de proprietate, drepturi reale de garanție și sarcini	Referințe
NU SUNT	

## Anexa Nr. 1 La Partea I

## Teren

Nr cadastral	Suprafața (mp)*	Observații / Referințe
	2.289	Rezerva CLFF datorita lipsei actului de proprietate. Inscrisie provizorie.

\* Suprafața este determinată în planul de proiecție Stereo 70.

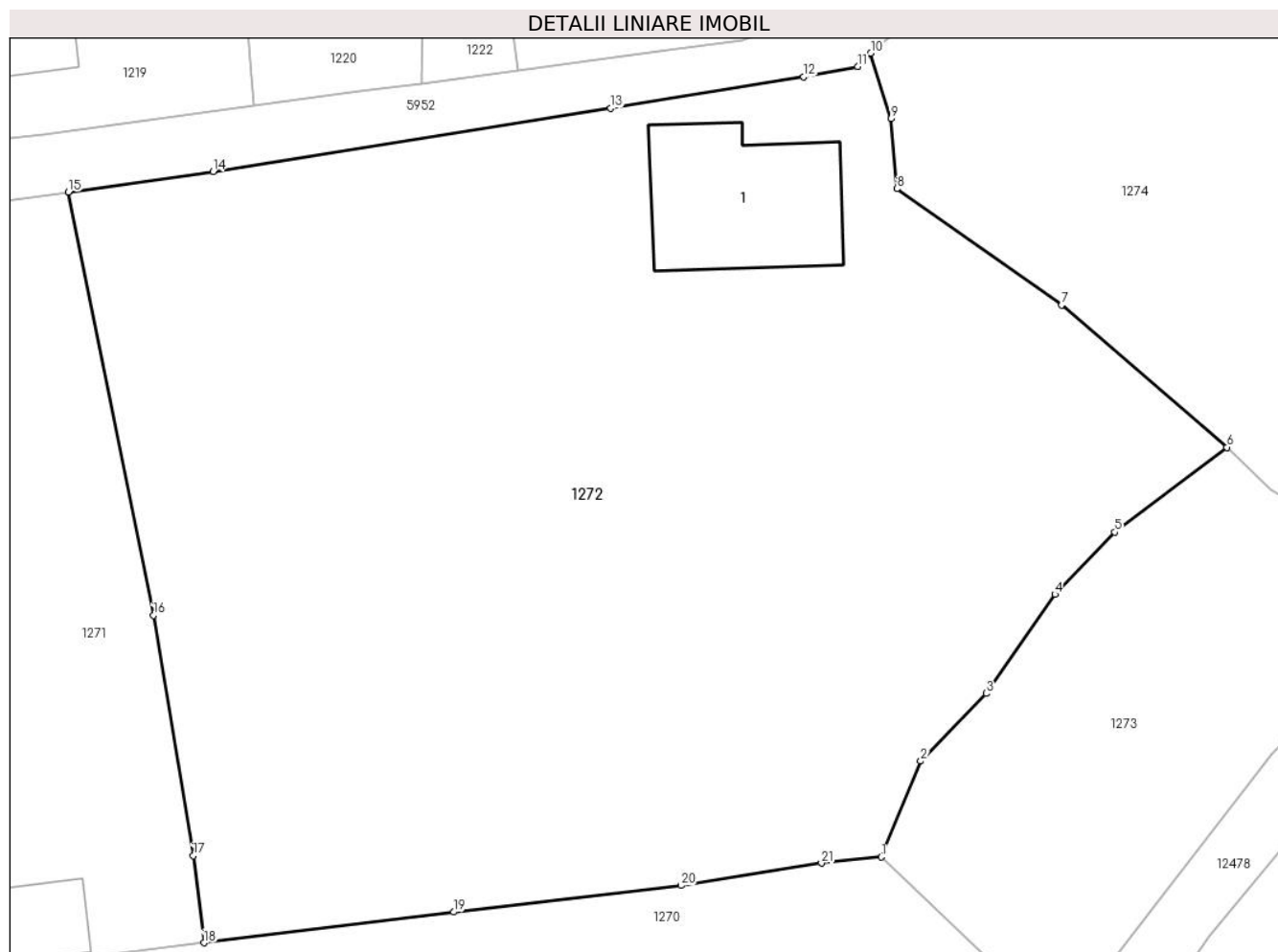

## Date referitoare la teren

Crt	Categorie folosință	Intra vilan	Suprafața (mp)	Tarla	Parcelă	Nr. topo	Observații / Referințe
1	curti constructii	DA	266	-	-	-	
2	faneata	DA	2.023	-	-	-	

## Date referitoare la construcții

Crt	Număr	Destinație construcție	Supraf. (mp)	Situație juridică	Observații / Referințe
A1.1		construcții de locuințe	85	Cu acte	Nr. niveluri:1; S. construita la sol:85 mp;

## Lungime Segmente

1) Valorile lungimilor segmentelor sunt obținute din proiecție în plan.

Punct început	X / Y	Punct sfârșit	X / Y	Lungime segment (** (m)
1	588.005,963 637.525,178	2	588.008,238 637.530,713	5.984
3	588.012,012 637.534,621	4	588.015,983 637.540,346	6.967
5	588.019,442 637.543,943	6	588.025,929 637.548,836	8.125

Punct început	X / Y	Punct sfârșit	X / Y	Lungime segment (** (m)
2	588.008,238 637.530,713	3	588.012,012 637.534,621	5.433
4	588.015,983 637.540,346	5	588.019,442 637.543,943	4.99
6	588.025,929 637.548,836	7	588.016,389 637.557,056	12.593

Punct început	X / Y	Punct sfârșit	X / Y	Lungime segment (** (m)
7	588.016,389 637.557,056	8	588.006,855 637.563,776	11.664
9	588.006,519 637.567,817	10	588.005,347 637.571,597	3.958
11	588.004,587 637.570,838	12	588.001,473 637.570,232	3.172
13	587.990,314 637.568,414	14	587.967,336 637.564,773	23.265
15	587.958,977 637.563,588	16	587.963,892 637.539,135	24.942
17	587.966,196 637.525,247	18	587.966,813 637.520,224	5.061
19	587.981,248 637.522,0	20	587.994,384 637.523,528	13.225
21	588.002,496 637.524,824	1	588.005,963 637.525,178	3.485

Punct început	X / Y	Punct sfârșit	X / Y	Lungime segment (** (m)
8	588.006,855 637.563,776	9	588.006,519 637.567,817	4.055
10	588.005,347 637.571,597	11	588.004,587 637.570,838	1.074
12	588.001,473 637.570,232	13	587.990,314 637.568,414	11.306
14	587.967,336 637.564,773	15	587.958,977 637.563,588	8.443
16	587.963,892 637.539,135	17	587.966,196 637.525,247	14.078
18	587.966,813 637.520,224	19	587.981,248 637.522,0	14.544
20	587.994,384 637.523,528	21	588.002,496 637.524,824	8.215

\*\* Lungimile segmentelor sunt determinate în planul de proiecție Stereo 70 și sunt rotunjite la 1 milimetru.

\*\*\* Distanța dintre puncte este formată din segmente cumulate ce sunt mai mici decât valoarea 1 milimetru.



**DATE DESPRE IMOBILUL NR. 1273**

Oficiul de Cadastru și Publicitate Imobiliară NEAMT  
Biroul de Cadastru și Publicitate Imobiliară Targu-Neamt

**A. Partea I. Descrierea imobilului**

TEREN Intravilan

Adresa: Loc. Stânca, Str Zorilor, Jud. Neamt

Nr. Crt	Nr cadastral Nr. topografic	Suprafața* (mp)	Observații / Referințe
A1		484	Sector cadastral:27 Teren neimprejmuit; Rezerva CLFF datorita lipsei actului de proprietate. Insciriere provizorie.

**B. Partea II. Proprietari și acte**

Inscrieri privitoare la dreptul de proprietate și alte drepturi reale		Referințe
/		
Act Normativ nr. 7, din 13/03/1996 emis de PARLAMENTUL ROMANIEI;		
B1	Inscrierea provizorie, drept de PROPRIETATE, dobandit prin Lege, cota actuala 1/1, cota initiala 1/1 1) <b>COMUNA PIPIRIG</b> , CIF:99999999999999, PROPRIETAR NEIDENTIFICAT	A1

**C. Partea III. SARCINI .**

Inscrieri privind dezmembramintele dreptului de proprietate, drepturi reale de garanție și sarcini	Referințe
NU SUNT	

## Anexa Nr. 1 La Partea I

## Teren

Nr cadastral	Suprafața (mp)*	Observații / Referințe
	484	Rezerva CLFF datorita lipsei actului de proprietate. Insciriere provizorie.

\* Suprafața este determinată în planul de proiecție Stereo 70.

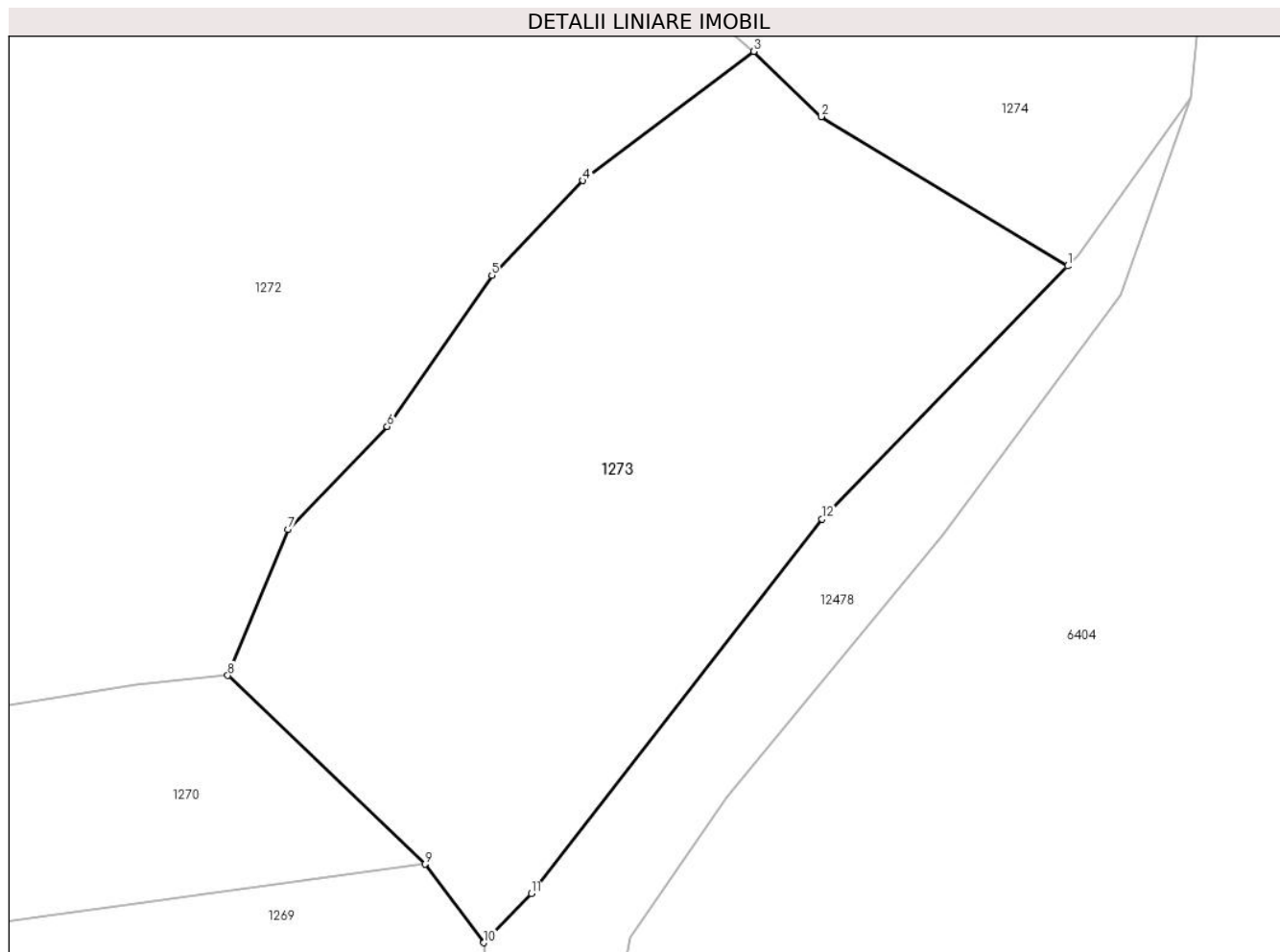

## Date referitoare la teren

Crt	Categorie folosință	Intra vilan	Suprafața (mp)	Tarla	Parcelă	Nr. topo	Observații / Referințe
1	faneata	DA	484	-	-	-	

## Lungime Segmente

1) Valorile lungimilor segmentelor sunt obținute din proiecție în plan.

Punct început	X / Y	Punct sfârșit	X / Y	Lungime segment (** (m)
1	588.037,831 637.540,703	2	588.028,48 637.546,364	10.931
2	588.028,48 637.546,364	3	588.025,929 637.548,836	3.552
3	588.025,929 637.548,836	4	588.019,442 637.543,943	8.125
4	588.019,442 637.543,943	5	588.015,983 637.540,346	4.99
5	588.015,983 637.540,346	6	588.012,012 637.534,621	6.967

Punct început	X / Y	Punct sfârșit	X / Y	Lungime segment (** (m)
6	588.012,012 637.534,621	7	588.008,238 637.530,713	5.433
7	588.008,238 637.530,713	8	588.005,963 637.525,178	5.984
8	588.005,963 637.525,178	9	588.013,452 637.518,027	10.355
9	588.013,452 637.518,027	10	588.015,68 637.515,049	3.719
10	588.015,68 637.515,049	11	588.017,489 637.516,911	2.596
11	588.017,489 637.516,911	12	588.028,515 637.531,106	17.974
12	588.028,515 637.531,106	1	588.037,831 637.540,703	13.375

\*\* Lungimile segmentelor sunt determinate în planul de proiecție Stereo 70 și sunt rotunjite la 1 milimetru.

\*\*\* Distanța dintre puncte este formată din segmente cumulate ce sunt mai mici decât valoarea 1 milimetru.





**DATE DESPRE IMOBILUL NR. 1274**

Oficiul de Cadastru și Publicitate Imobiliară NEAMT  
Biroul de Cadastru și Publicitate Imobiliară Targu-Neamt

**A. Partea I. Descrierea imobilului**

TEREN Intravilan

Adresa: Loc. Stâncă, Str Zorilor, Jud. Neamt

Nr. Crt	Nr cadastral Nr. topografic	Suprafața* (mp)	Observații / Referințe
A1		974	Sector cadastral:27 Teren neimprejmuit; Rezerva CLFF datorita lipsei actului de proprietate. Insciriere provizorie.

**B. Partea II. Proprietari și acte**

Inscrieri privitoare la dreptul de proprietate și alte drepturi reale		Referințe
/		
Act Normativ nr. 7, din 13/03/1996 emis de PARLAMENTUL ROMANIEI;		
B1	Inscrierea provizorie, drept de PROPRIETATE, dobandit prin Lege, cota actuala 1/1, cota initiala 1/1 1) <b>COMUNA PIPIRIG</b> , CIF:99999999999999, PROPRIETAR NEIDENTIFICAT	A1

**C. Partea III. SARCINI .**

Inscrieri privind dezmembramintele dreptului de proprietate, drepturi reale de garanție și sarcini	Referințe
NU SUNT	

## Anexa Nr. 1 La Partea I

## Teren

Nr cadastral	Suprafața (mp)*	Observații / Referințe
	974	Rezerva CLFF datorita lipsei actului de proprietate. Inscrisie provizorie.

\* Suprafața este determinată în planul de proiecție Stereo 70.

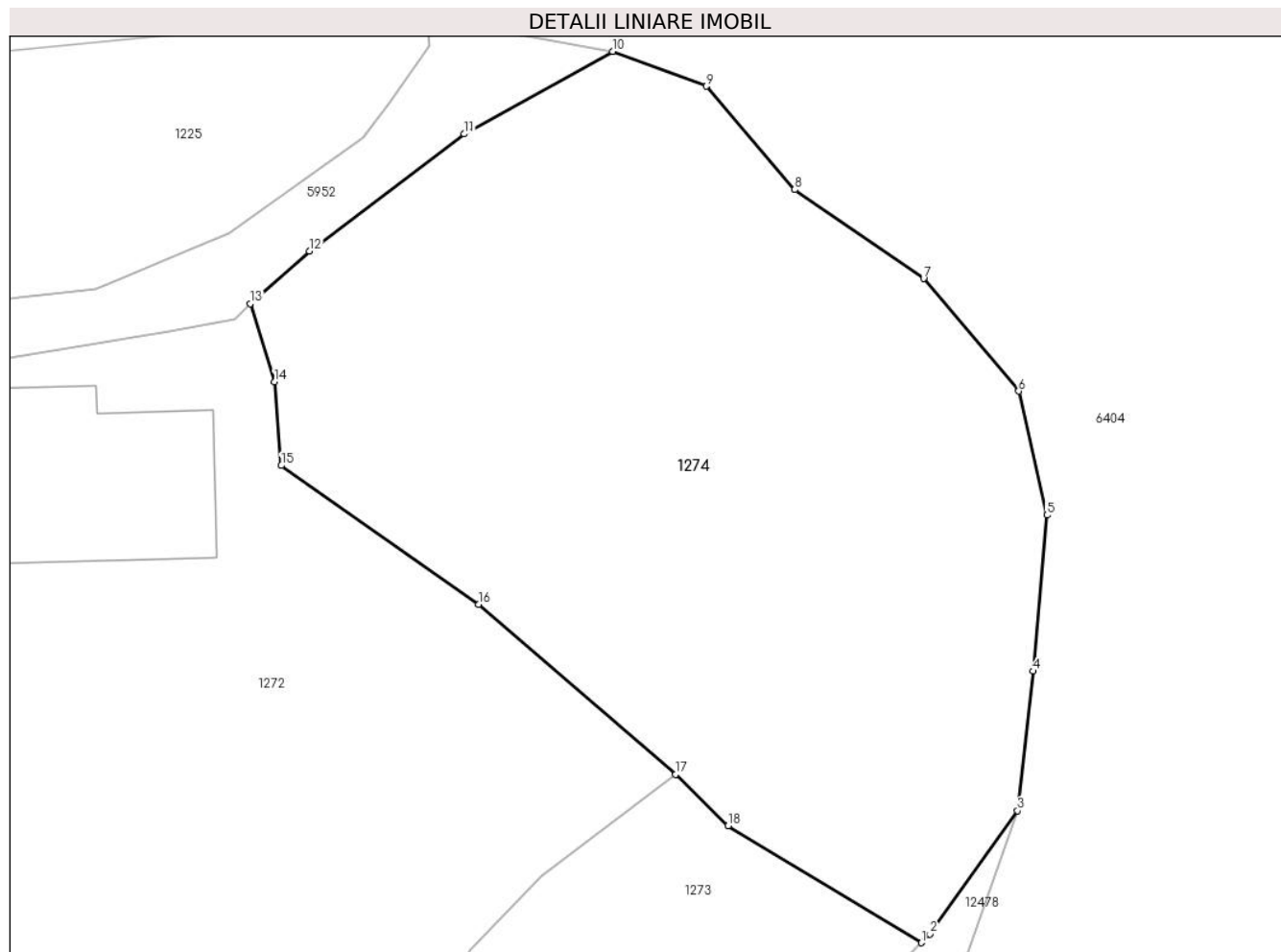

## Date referitoare la teren

Crt	Categorie folosință	Intravilan	Suprafața (mp)	Tarla	Parcelă	Nr. topo	Observații / Referințe
1	pașune	DA	974	-	-	-	

## Lungime Segmente

1) Valorile lungimilor segmentelor sunt obținute din proiecție în plan.

Punct început	X / Y	Punct sfârșit	X / Y	Lungime segment (** (m)
1	588.037,831 637.540,703	2	588.038,243 637.541,128	0.592
2	588.038,243 637.541,128	3	588.042,49 637.547,079	7.311
3	588.042,49 637.547,079	4	588.043,234 637.553,833	6.795
4	588.043,234 637.553,833	5	588.043,912 637.561,378	7.575
5	588.043,912 637.561,378	6	588.042,536 637.567,37	6.148

Punct început	X / Y	Punct sfârșit	X / Y	Lungime segment (** (m)
6	588.042,536 637.567,37	7	588.037,932 637.572,811	7.128
7	588.037,932 637.572,811	8	588.031,696 637.577,111	7.575
8	588.031,696 637.577,111	9	588.027,413 637.582,108	6.581
9	588.027,413 637.582,108	10	588.022,893 637.583,791	4.823
10	588.022,893 637.583,791	11	588.015,706 637.579,797	8.222
11	588.015,706 637.579,797	12	588.008,214 637.574,135	9.391
12	588.008,214 637.574,135	13	588.005,347 637.571,597	3.829
13	588.005,347 637.571,597	14	588.006,519 637.567,817	3.958
14	588.006,519 637.567,817	15	588.006,855 637.563,776	4.055
15	588.006,855 637.563,776	16	588.016,389 637.557,056	11.664
16	588.016,389 637.557,056	17	588.025,929 637.548,836	12.593
17	588.025,929 637.548,836	18	588.028,48 637.546,364	3.552
18	588.028,48 637.546,364	1	588.037,831 637.540,703	10.931

\*\* Lungimile segmentelor sunt determinate în planul de proiecție Stereo 70 și sunt rotunjite la 1 milimetru.

\*\*\* Distanța dintre puncte este formată din segmente cumulate ce sunt mai mici decât valoarea 1 milimetru.



**DATE DESPRE IMOBILUL NR. 1303**

Oficiul de Cadastru și Publicitate Imobiliară NEAMT  
Biroul de Cadastru și Publicitate Imobiliară Targu-Neamt

**A. Partea I. Descrierea imobilului**

TEREN Intravilan

Adresa: Loc. Stâncă, Str Pelinului, Jud. Neamt

Nr. Crt	Nr cadastral Nr. topografic	Suprafața* (mp)	Observații / Referințe
A1		109	Sector cadastral:27 Teren neimprejmuit; Rezerva CLFF datorita lipsei actului de proprietate. Insciriere provizorie.

**B. Partea II. Proprietari și acte**

Inscrieri privitoare la dreptul de proprietate și alte drepturi reale		Referințe
/		
Act Administrativ nr. 12031, din 13/09/2022 emis de PRIMARIA COMUNEI PIPIRIG;		
B1	Inscrierea posesiei, drept de PROPRIETATE, dobandit prin Lege, cota actuala 1/1, cota initiala 1/1 1) <b>NEGOIȚĂ ANIȘOARA</b> 2) <b>MIHALACHE PETRONELA</b>	A1

**C. Partea III. SARCINI .**

Inscrieri privind dezmembramintele dreptului de proprietate, drepturi reale de garanție și sarcini	Referințe
NU SUNT	

## Anexa Nr. 1 La Partea I

## Teren

Nr cadastral	Suprafața (mp)*	Observații / Referințe
	109	Rezerva CLFF datorita lipsei actului de proprietate. Inscrisie provizorie.

\* Suprafața este determinată în planul de proiecție Stereo 70.

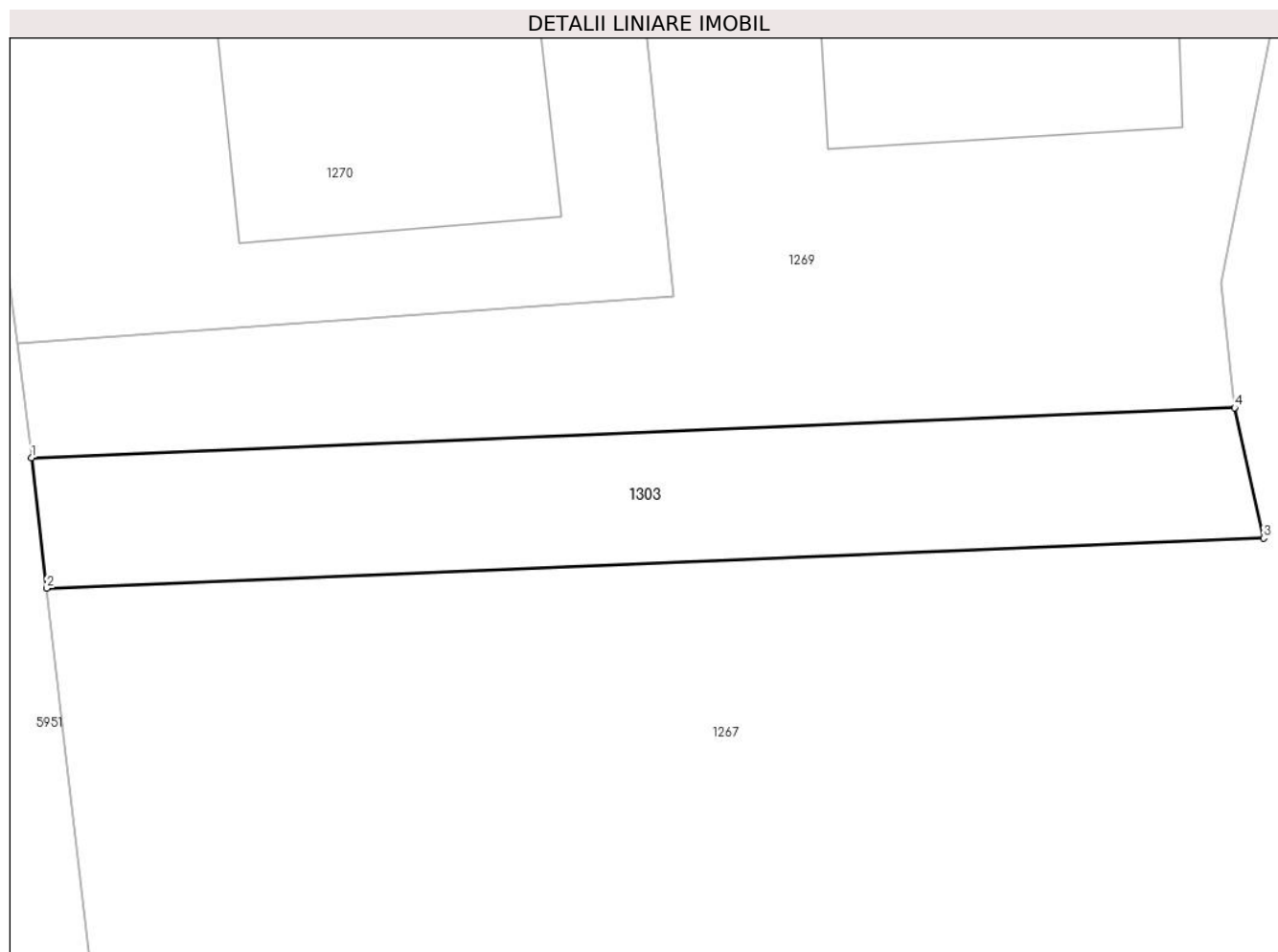

## Date referitoare la teren

Crt	Categorie folosință	Intra vilan	Suprafața (mp)	Tarla	Parcelă	Nr. topo	Observații / Referințe
1	arabil	DA	109	-	-	-	

## Lungime Segmente

1) Valorile lungimilor segmentelor sunt obținute din proiecție în plan.

Punct început	X / Y	Punct sfârșit	X / Y	Lungime segment (** (m)
1	587.944,535 637.488,662	2	587.944,931 637.485,248	3.437
2	587.944,931 637.485,248	3	587.976,784 637.486,558	31.88
3	587.976,784 637.486,558	4	587.976,021 637.489,968	3.494
4	587.976,021 637.489,968	1	587.944,535 637.488,662	31.513

\*\* Lungimile segmentelor sunt determinate în planul de proiecție Stereo 70 și sunt rotunjite la 1 milimetru.

**\*\*\* Distanţa dintre puncte este formată din segmente cumulate ce sunt mai mici decât valoarea 1 milimetru.**

