

**DATE DESPRE IMOBILUL NR. 838**

Oficiul de Cadastru și Publicitate Imobiliară NEAMT  
Biroul de Cadastru și Publicitate Imobiliară Targu-Neamt

**A. Partea I. Descrierea imobilului**

TEREN Intravilan

Adresa: Loc. Leghin, Str Poiana Focsei, Jud. Neamt

Nr. Crt	Nr cadastral Nr. topografic	Suprafața* (mp)	Observații / Referințe
A1	51937	Din acte: 1.800 Masurata: 2.129	Sector cadastral:130 Teren imprejmuit; Imobil repositionat in urma lucrarilor de inregistrare sistematica.

**B. Partea II. Proprietari și acte**

Inscrieri privitoare la dreptul de proprietate și alte drepturi reale		Referințe
<b>28752 / 04/09/2015</b>		
Act Notarial nr. 1634, din 03/09/2015 emis de NP Andronache Laura;		
B1	Intabulare, drept de PROPRIETATE, dobandit prin Conventie, cota actuala 1/1, cota initiala 1/1 1) GHERASIM GHEORGHE 2) GHERASIM IFTIMIA, - sotii	A1

**C. Partea III. SARCINI .**

Inscrieri privind dezmembramintele dreptului de proprietate, drepturi reale de garanție și sarcini	Referințe
NU SUNT	

## Anexa Nr. 1 La Partea I

## Teren

Nr cadastral	Suprafața (mp)*	Observații / Referințe
51937	Din acte: 1.800 Masurata: 2.129	Imobil repositionat in urma lucrarilor de inregistrare sistematica.

\* Suprafața este determinată în planul de proiecție Stereo 70.

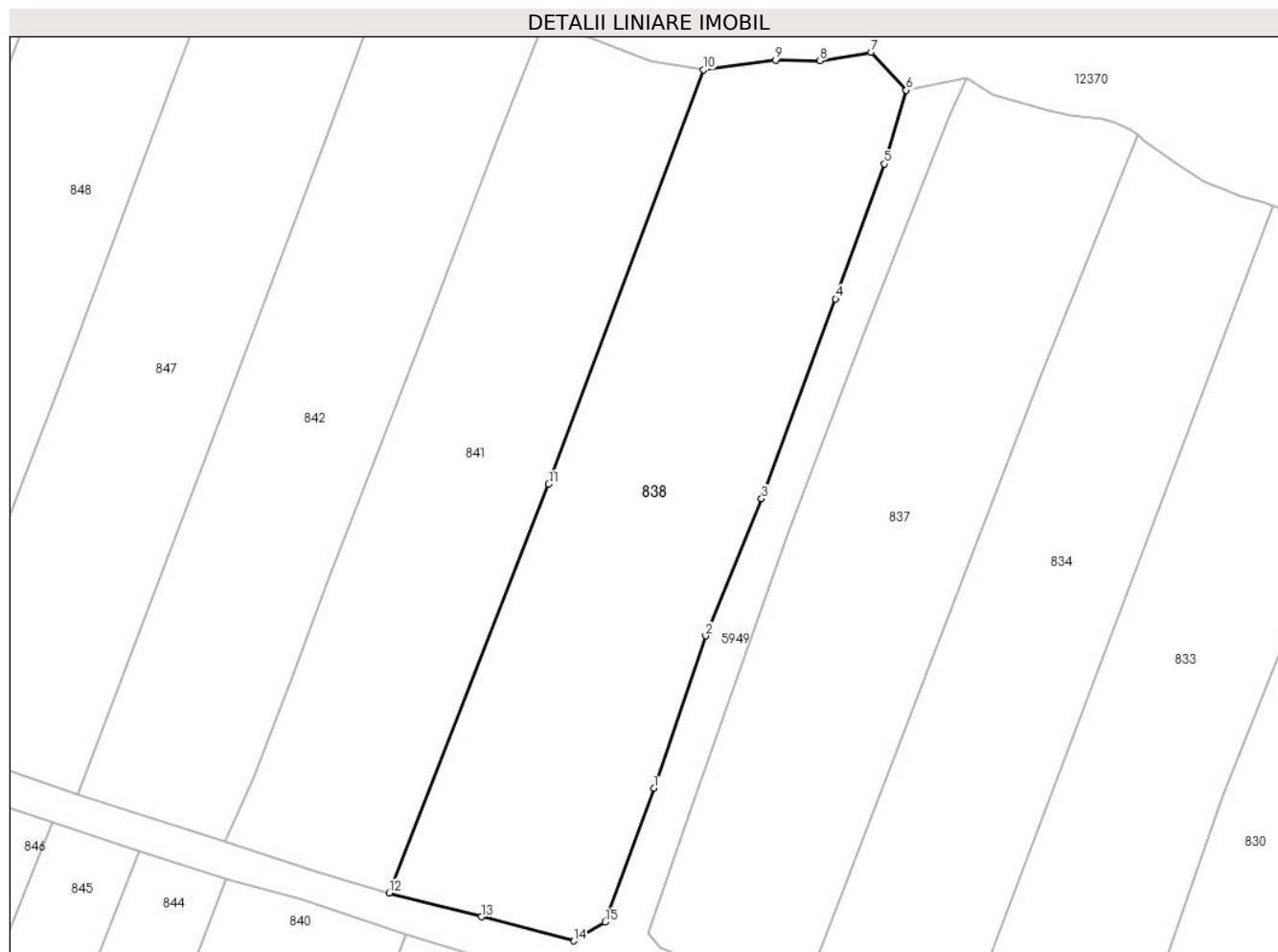

## Date referitoare la teren

Crt	Categorie folosință	Intra vilan	Suprafața (mp)	Tarla	Parcelă	Nr. topo	Observații / Referințe
1	faneata	DA	2.129	-	-	-	

## Lungime Segmente

1) Valorile lungimilor segmentelor sunt obținute din proiecție în plan.

Punct început	X / Y	Punct sfârșit	X / Y	Lungime segment (** (m)
1	588.251,993 636.866,065	2	588.257,506 636.882,338	17.181
2	588.257,506 636.882,338	3	588.263,485 636.896,97	15.806
3	588.263,485 636.896,97	4	588.271,388 636.918,269	22.718
4	588.271,388 636.918,269	5	588.276,609 636.932,696	15.343
5	588.276,609 636.932,696	6	588.278,928 636.940,565	8.204

Punct început	X / Y	Punct sfârșit	X / Y	Lungime segment (** (m)
6	588.278,928 636.940,565	7	588.275,163 636.944,61	5.526
7	588.275,163 636.944,61	8	588.269,718 636.943,709	5.519
8	588.269,718 636.943,709	9	588.264,975 636.943,755	4.743
9	588.264,975 636.943,755	10	588.257,272 636.942,728	7.771
10	588.257,272 636.942,728	11	588.240,76 636.898,524	47.187
11	588.240,76 636.898,524	12	588.223,726 636.854,894	46.837
12	588.223,726 636.854,894	13	588.233,589 636.852,332	10.19
13	588.233,589 636.852,332	14	588.243,426 636.849,776	10.164
14	588.243,426 636.849,776	15	588.246,803 636.851,779	3.926
15	588.246,803 636.851,779	1	588.251,993 636.866,065	15.2

\*\* Lungimile segmentelor sunt determinate în planul de proiecție Stereo 70 și sunt rotunjite la 1 milimetru.

\*\*\* Distanța dintre puncte este formată din segmente cumulate ce sunt mai mici decât valoarea 1 milimetru.



**DATE DESPRE IMOBILUL NR. 841**

Oficiul de Cadastru și Publicitate Imobiliară NEAMT  
Biroul de Cadastru și Publicitate Imobiliară Targu-Neamt

**A. Partea I. Descrierea imobilului**

TEREN Intravilan

Adresa: Loc. Leghin, Str Poiana Focsei, Jud. Neamt

Nr. Crt	Nr cadastral Nr. topografic	Suprafața* (mp)	Observații / Referințe
A1		1.692	Sector cadastral:130 Teren imprejmuit;

**B. Partea II. Proprietari și acte**

Inscrieri privitoare la dreptul de proprietate și alte drepturi reale	Referințe
/	
Act Administrativ nr. 5844, din 14/04/2022 emis de PRIMĂRIA COMUNEI PIPIRIG;	
B0	Inscrierea posesiei, drept de PROPRIETATE, dobandit prin Lege, cota actuala 1/1, cota initiala 1/1
	1) CREANGĂ IOAN 2) CREANGĂ JĂNIȚA

**C. Partea III. SARCINI .**

Inscrieri privind dezmembramintele dreptului de proprietate, drepturi reale de garanție și sarcini	Referințe
NU SUNT	

## Anexa Nr. 1 La Partea I

## Teren

Nr cadastral	Suprafața (mp)*	Observații / Referințe
	1.692	

\* Suprafața este determinată în planul de proiecție Stereo 70.

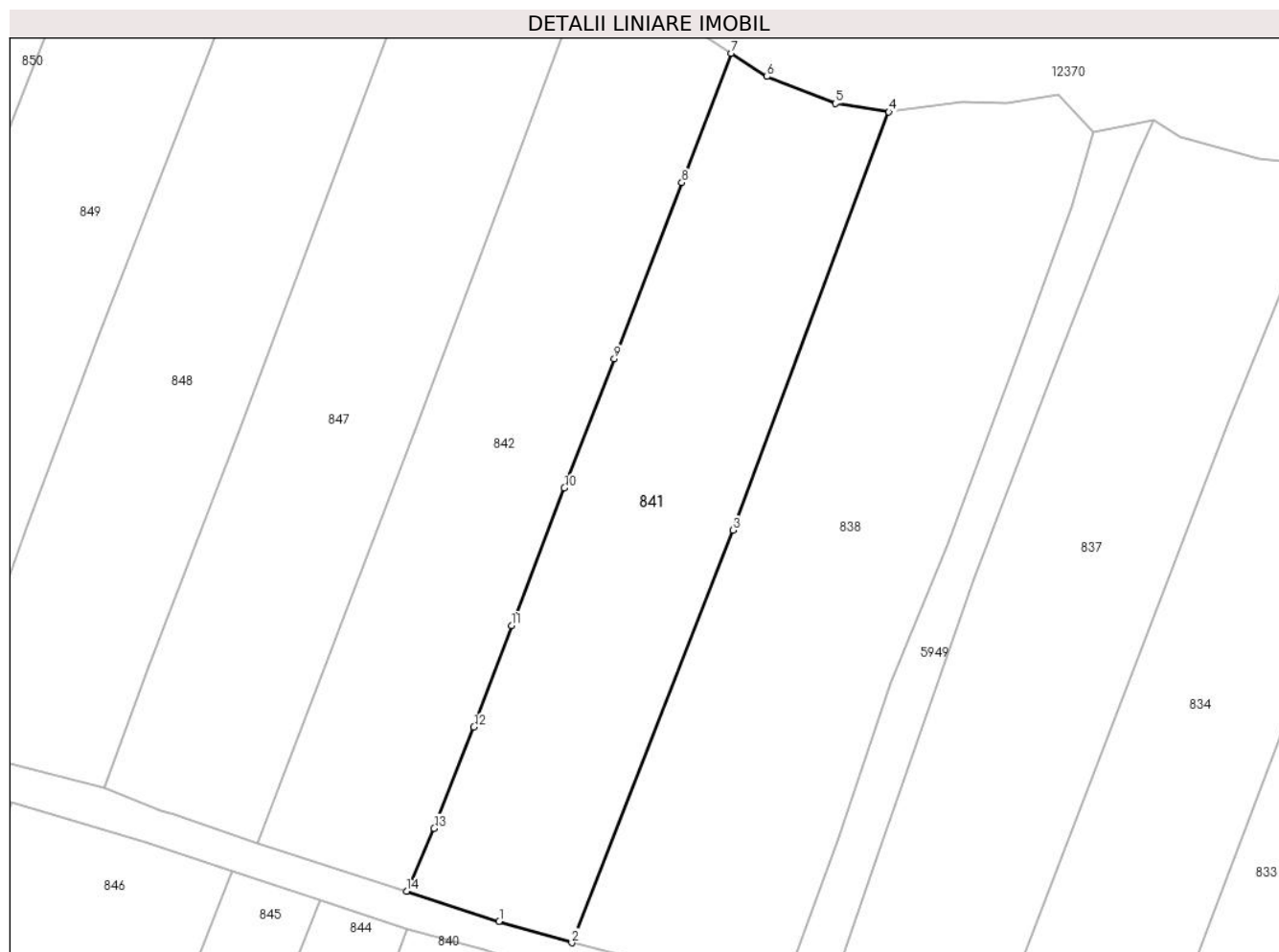

## Date referitoare la teren

Crt	Categorie folosință	Intravilan	Suprafața (mp)	Tarla	Parcelă	Nr. topo	Observații / Referințe
1	faneata	DA	1.692	-	-	-	

## Lungime Segmente

1) Valorile lungimilor segmentelor sunt obținute din proiecție în plan.

Punct început	X / Y	Punct sfârșit	X / Y	Lungime segment (** (m)
1	588.216,048 636.857,168	2	588.223,726 636.854,894	8.008
2	588.223,726 636.854,894	3	588.240,76 636.898,524	46.837
3	588.240,76 636.898,524	4	588.257,272 636.942,728	47.187
4	588.257,272 636.942,728	5	588.251,622 636.943,638	5.723
5	588.251,622 636.943,638	6	588.244,373 636.946,471	7.783

Punct început	X / Y	Punct sfârșit	X / Y	Lungime segment (** (m)
6	588.244,373 636.946,471	7	588.240,609 636.948,94	4.502
7	588.240,609 636.948,94	8	588.235,368 636.935,265	14.645
8	588.235,368 636.935,265	9	588.228,225 636.916,623	19.964
9	588.228,225 636.916,623	10	588.222,944 636.902,972	14.637
10	588.222,944 636.902,972	11	588.217,353 636.888,428	15.582
11	588.217,353 636.888,428	12	588.213,364 636.877,685	11.46
12	588.213,364 636.877,685	13	588.209,162 636.866,986	11.495
13	588.209,162 636.866,986	14	588.206,235 636.860,327	7.274
14	588.206,235 636.860,327	1	588.216,048 636.857,168	10.309

\*\* Lungimile segmentelor sunt determinate în planul de proiecție Stereo 70 și sunt rotunjite la 1 milimetru.

\*\*\* Distanța dintre puncte este formată din segmente cumulate ce sunt mai mici decât valoarea 1 milimetru.





**DATE DESPRE IMOBILUL NR. 842**

Oficiul de Cadastru și Publicitate Imobiliară NEAMT  
Biroul de Cadastru și Publicitate Imobiliară Targu-Neamt

**A. Partea I. Descrierea imobilului**

TEREN Intravilan

Adresa: Loc. Leghin, Str Poiana Focsei, Jud. Neamt

Nr. Crt	Nr cadastral Nr. topografic	Suprafața* (mp)	Observații / Referințe
A1		1.663	Sector cadastral:130 Teren neimpregmuit;

**B. Partea II. Proprietari și acte**

Inscrieri privitoare la dreptul de proprietate și alte drepturi reale		Referințe
/		
Act Administrativ nr. 5845, din 14/04/2022 emis de PRIMĂRIA COMUNEI PIPIRIG;		
B0	Inscrierea posesiei, drept de PROPRIETATE, dobandit prin Lege, cota actuala 1/1, cota initiala 1/1 1) CAPRĂ ANA	A1

**C. Partea III. SARCINI .**

Inscrieri privind dezmembramintele dreptului de proprietate, drepturi reale de garanție și sarcini	Referințe
NU SUNT	

## Anexa Nr. 1 La Partea I

## Teren

Nr cadastral	Suprafața (mp)*	Observații / Referințe
	1.663	

\* Suprafața este determinată în planul de proiecție Stereo 70.



## Date referitoare la teren

Crt	Categorie folosință	Intravilan	Suprafața (mp)	Tarla	Parcelă	Nr. topo	Observații / Referințe
1	faneata	DA	1.663	-	-	-	

## Lungime Segmente

1) Valorile lungimilor segmentelor sunt obținute din proiecție în plan.

Punct început	X / Y	Punct sfârșit	X / Y	Lungime segment (** (m)
1	588.225,647 636.958,753	2	588.217,112 636.935,81	24.479
2	588.217,112 636.935,81	3	588.207,155 636.909,193	28.418
3	588.207,155 636.909,193	4	588.190,477 636.865,399	46.862
4	588.190,477 636.865,399	5	588.206,235 636.860,327	16.554
5	588.206,235 636.860,327	6	588.209,162 636.866,986	7.274

Punct început	X / Y	Punct sfârșit	X / Y	Lungime segment (** (m)
6	588.209,162 636.866,986	7	588.213,364 636.877,685	11.495
7	588.213,364 636.877,685	8	588.217,353 636.888,428	11.46
8	588.217,353 636.888,428	9	588.222,944 636.902,972	15.582
9	588.222,944 636.902,972	10	588.228,225 636.916,623	14.637
10	588.228,225 636.916,623	11	588.235,368 636.935,265	19.964
11	588.235,368 636.935,265	12	588.240,609 636.948,94	14.645
12	588.240,609 636.948,94	1	588.225,647 636.958,753	17.893

\*\* Lungimile segmentelor sunt determinate în planul de proiecție Stereo 70 și sunt rotunjite la 1 milimetru.

\*\*\* Distanța dintre puncte este formată din segmente cumulate ce sunt mai mici decât valoarea 1 milimetru.



**DATE DESPRE IMOBILUL NR. 847**

Oficiul de Cadastru și Publicitate Imobiliară NEAMT  
Biroul de Cadastru și Publicitate Imobiliară Targu-Neamt

**A. Partea I. Descrierea imobilului**

TEREN Intravilan

Adresa: Loc. Leghin, Str Poiana Focsei, Jud. Neamt

Nr. Crt	Nr cadastral Nr. topografic	Suprafața* (mp)	Observații / Referințe
A1		1.789	Sector cadastral:130 Teren neimpregmuit;

**B. Partea II. Proprietari și acte**

Inscrieri privitoare la dreptul de proprietate și alte drepturi reale	Referințe
/	
Act Notarial nr. 13, din 12/02/2018 emis de BNP LAURA ANDRONACHE;	
B0	A1
Intabulare, drept de PROPRIETATE, dobandit prin Succesiune, cota actuala 1/1, cota initiala 1/1 1) LIPAN ANA	

**C. Partea III. SARCINI .**

Inscrieri privind dezmembramintele dreptului de proprietate, drepturi reale de garanție și sarcini	Referințe
NU SUNT	

## Anexa Nr. 1 La Partea I

## Teren

Nr cadastral	Suprafața (mp)*	Observații / Referințe
	1.789	

\* Suprafața este determinată în planul de proiecție Stereo 70.



## Date referitoare la teren

Crt	Categorie folosință	Intravilan	Suprafața (mp)	Tarla	Parcelă	Nr. topo	Observații / Referințe
1	faneata	DA	1.789	-	-	-	

## Lungime Segmente

1) Valorile lungimilor segmentelor sunt obținute din proiecție în plan.

Punct început	X / Y	Punct sfârșit	X / Y	Lungime segment (** (m)
1	588.225,647 636.958,753	2	588.215,118 636.967,661	13.792
2	588.215,118 636.967,661	3	588.211,355 636.969,825	4.341
3	588.211,355 636.969,825	4	588.209,169 636.964,051	6.174
4	588.209,169 636.964,051	5	588.200,12 636.940,145	25.561
5	588.200,12 636.940,145	6	588.188,543 636.909,094	33.139

Punct început	X / Y	Punct sfârșit	X / Y	Lungime segment (** (m)
6	588.188,543 636.909,094	7	588.178,979 636.884,163	26.703
7	588.178,979 636.884,163	8	588.174,217 636.871,301	13.715
8	588.174,217 636.871,301	9	588.180,283 636.868,843	6.545
9	588.180,283 636.868,843	10	588.181,639 636.868,469	1.407
10	588.181,639 636.868,469	11	588.190,477 636.865,399	9.356
11	588.190,477 636.865,399	12	588.207,155 636.909,193	46.862
12	588.207,155 636.909,193	13	588.217,112 636.935,81	28.418
13	588.217,112 636.935,81	1	588.225,647 636.958,753	24.479

\*\* Lungimile segmentelor sunt determinate în planul de proiecție Stereo 70 și sunt rotunjite la 1 milimetru.

\*\*\* Distanța dintre puncte este formată din segmente cumulate ce sunt mai mici decât valoarea 1 milimetru.





**DATE DESPRE IMOBILUL NR. 848**

Oficiul de Cadastru și Publicitate Imobiliară NEAMT  
Biroul de Cadastru și Publicitate Imobiliară Targu-Neamt

**A. Partea I. Descrierea imobilului**

TEREN Intravilan

Adresa: Loc. Leghin, Str Poiana Focsei, Jud. Neamt

Nr. Crt	Nr cadastral Nr. topografic	Suprafața* (mp)	Observații / Referințe
A1	51970	1.840	Sector cadastral:130 Teren imprejmuit; Imobil repositionat in urma lucrarilor de inregistrare sistematica.

**B. Partea II. Proprietari și acte**

Inscrieri privitoare la dreptul de proprietate și alte drepturi reale		Referințe
/		
Act Administrativ nr. 9893, din 22/07/2022 emis de PRIMĂRIA COMUNEI PIPIRIG;		
B0	Inscrierea posesiei, drept de PROPRIETATE, dobandit prin Lege, cota actuala 1/1, cota initiala 1/1 1) COTTA OLIMPIA	A1

**C. Partea III. SARCINI .**

Inscrieri privind dezmembramintele dreptului de proprietate, drepturi reale de garanție și sarcini	Referințe
NU SUNT	

## Anexa Nr. 1 La Partea I

## Teren

Nr cadastral	Suprafața (mp)*	Observații / Referințe
51970	1.840	Imobil repositionat in urma lucrarilor de inregistrare sistematica.

\* Suprafața este determinată în planul de proiecție Stereo 70.

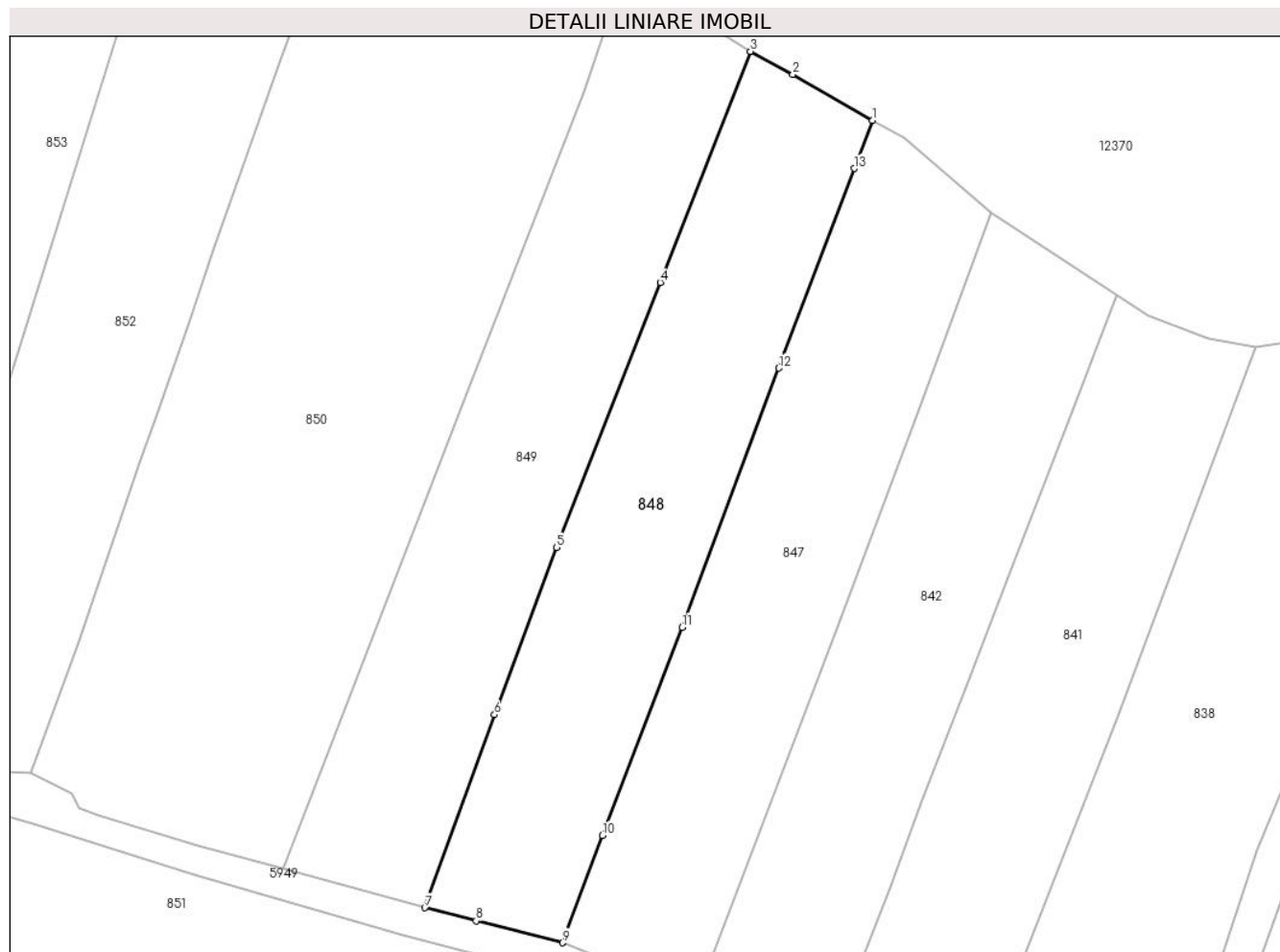

## Date referitoare la teren

Crt	Categorie folosință	Intravilan	Suprafața (mp)	Tarla	Parcelă	Nr. topo	Observații / Referințe
1	faneata	DA	1.840	-	-	-	

## Lungime Segmente

1) Valorile lungimilor segmentelor sunt obținute din proiecție în plan.

Punct început	X / Y	Punct sfârșit	X / Y	Lungime segment (** (m)
1	588.211,355 636.969,825	2	588.201,817 636.975,309	11.002
2	588.201,817 636.975,309	3	588.196,72 636.978,072	5.798
3	588.196,72 636.978,072	4	588.185,909 636.950,382	29.726
4	588.185,909 636.950,382	5	588.173,442 636.918,666	34.078
5	588.173,442 636.918,666	6	588.166,023 636.898,623	21.372

Punct început	X / Y	Punct sfârșit	X / Y	Lungime segment (** (m)
6	588.166,023 636.898,623	7	588.157,671 636.875,498	24.587
7	588.157,671 636.875,498	8	588.163,811 636.873,94	6.335
8	588.163,811 636.873,94	9	588.174,217 636.871,301	10.735
9	588.174,217 636.871,301	10	588.178,979 636.884,163	13.715
10	588.178,979 636.884,163	11	588.188,543 636.909,094	26.703
11	588.188,543 636.909,094	12	588.200,12 636.940,145	33.139
12	588.200,12 636.940,145	13	588.209,169 636.964,051	25.561
13	588.209,169 636.964,051	1	588.211,355 636.969,825	6.174

\*\* Lungimile segmentelor sunt determinate în planul de proiecție Stereo 70 și sunt rotunjite la 1 milimetru.

\*\*\* Distanța dintre puncte este formată din segmente cumulate ce sunt mai mici decât valoarea 1 milimetru.



**DATE DESPRE IMOBILUL NR. 849**

Oficiul de Cadastru și Publicitate Imobiliară NEAMT  
Biroul de Cadastru și Publicitate Imobiliară Targu-Neamt

**A. Partea I. Descrierea imobilului**

TEREN Intravilan

Adresa: Loc. Leghin, Str Poiana Focsei, Jud. Neamt

Nr. Crt	Nr cadastral Nr. topografic	Suprafața* (mp)	Observații / Referințe
A1		1.891	Sector cadastral:130 Teren neimpregmuit;

**B. Partea II. Proprietari și acte**

Inscrieri privitoare la dreptul de proprietate și alte drepturi reale	Referințe
/	
Act Administrativ nr. 5846, din 14/04/2022 emis de PRIMĂRIA COMUNEI PIPIRIG;	
B0	Inscrierea posesiei, drept de PROPRIETATE, dobandit prin Lege, cota actuala 1/1, cota initiala 1/1
	1) ACHIȚEI MARIA

**C. Partea III. SARCINI .**

Inscrieri privind dezmembramintele dreptului de proprietate, drepturi reale de garanție și sarcini	Referințe
NU SUNT	

## Anexa Nr. 1 La Partea I

## Teren

Nr cadastral	Suprafața (mp)*	Observații / Referințe
	1.891	

\* Suprafața este determinată în planul de proiecție Stereo 70.

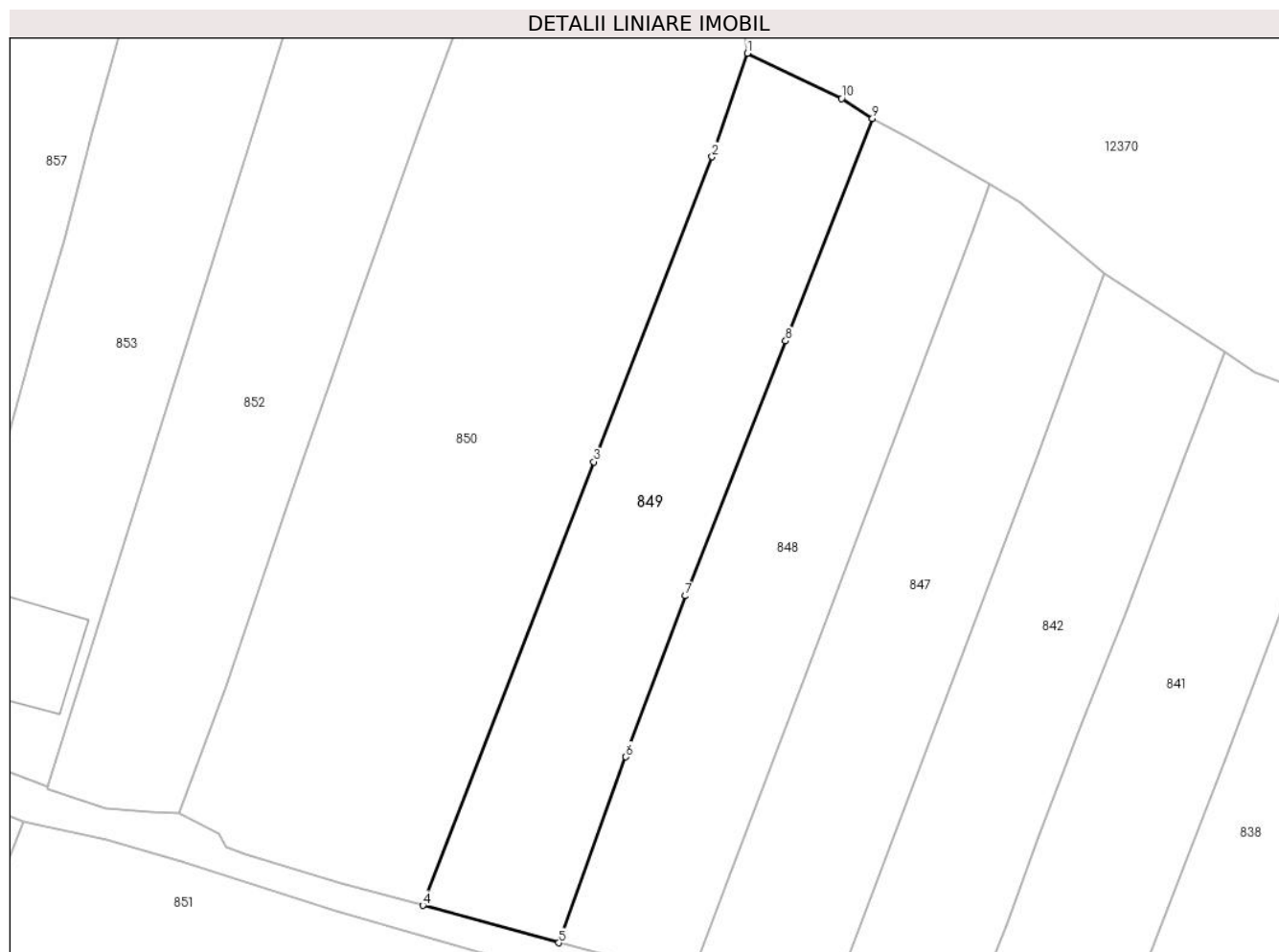

## Date referitoare la teren

Crt	Categorie folosință	Intravilan	Suprafața (mp)	Tarla	Parcelă	Nr. topo	Observații / Referințe
1	faneata	DA	1.891	-	-	-	

## Lungime Segmente

1) Valorile lungimilor segmentelor sunt obținute din proiecție în plan.

Punct început	X / Y	Punct sfârșit	X / Y	Lungime segment (** (m)
1	588.181,149 636.986,168	2	588.176,746 636.973,282	13.617
2	588.176,746 636.973,282	3	588.162,049 636.935,336	40.693
3	588.162,049 636.935,336	4	588.140,745 636.880,143	59.162
4	588.140,745 636.880,143	5	588.157,671 636.875,498	17.552
5	588.157,671 636.875,498	6	588.166,023 636.898,623	24.587

Punct început	X / Y	Punct sfârșit	X / Y	Lungime segment (** (m)
6	588.166,023 636.898,623	7	588.173,442 636.918,666	21.372
7	588.173,442 636.918,666	8	588.185,909 636.950,382	34.078
8	588.185,909 636.950,382	9	588.196,72 636.978,072	29.726
9	588.196,72 636.978,072	10	588.192,884 636.980,542	4.562
10	588.192,884 636.980,542	1	588.181,149 636.986,168	13.014

\*\* Lungimile segmentelor sunt determinate în planul de proiecție Stereo 70 și sunt rotunjite la 1 milimetru.

\*\*\* Distanța dintre puncte este formată din segmente cumulate ce sunt mai mici decât valoarea 1 milimetru.





**DATE DESPRE IMOBILUL NR. 850**

Oficiul de Cadastru și Publicitate Imobiliară NEAMT  
Biroul de Cadastru și Publicitate Imobiliară Targu-Neamt

**A. Partea I. Descrierea imobilului**

TEREN Intravilan

Adresa: Loc. Leghin, Str Poiana Focsei, Jud. Neamt

Nr. Crt	Nr cadastral Nr. topografic	Suprafața* (mp)	Observații / Referințe
A1	50139	Din acte: 4.082 Masurata: 4.146	Sector cadastral:130 Teren neimprejmuit; Imobil repositionat in urma lucrarilor de inregistrare sistematica.

**B. Partea II. Proprietari și acte**

Inscrieri privitoare la dreptul de proprietate și alte drepturi reale		Referințe
<b>1790 / 02/04/2010</b>		
Act Notarial nr. 125, din 01/04/2010 emis de BNP CREANGA OANA MIHAELA;		
B1	Intabulare, drept de PROPRIETATE, dobandit prin Conventie, cota actuala 1/1, cota initiala 1/1 1) LIPAN ANA 2) LIPAN NECHIFOR, - soti	A1

**C. Partea III. SARCINI .**

Inscrieri privind dezmembramintele dreptului de proprietate, drepturi reale de garanție și sarcini	Referințe
NU SUNT	

## Anexa Nr. 1 La Partea I

## Teren

Nr cadastral	Suprafața (mp)*	Observații / Referințe
50139	Din acte: 4.082 Masurata: 4.146	Imobil repositionat in urma lucrarilor de inregistrare sistematica.

\* Suprafața este determinată în planul de proiecție Stereo 70.

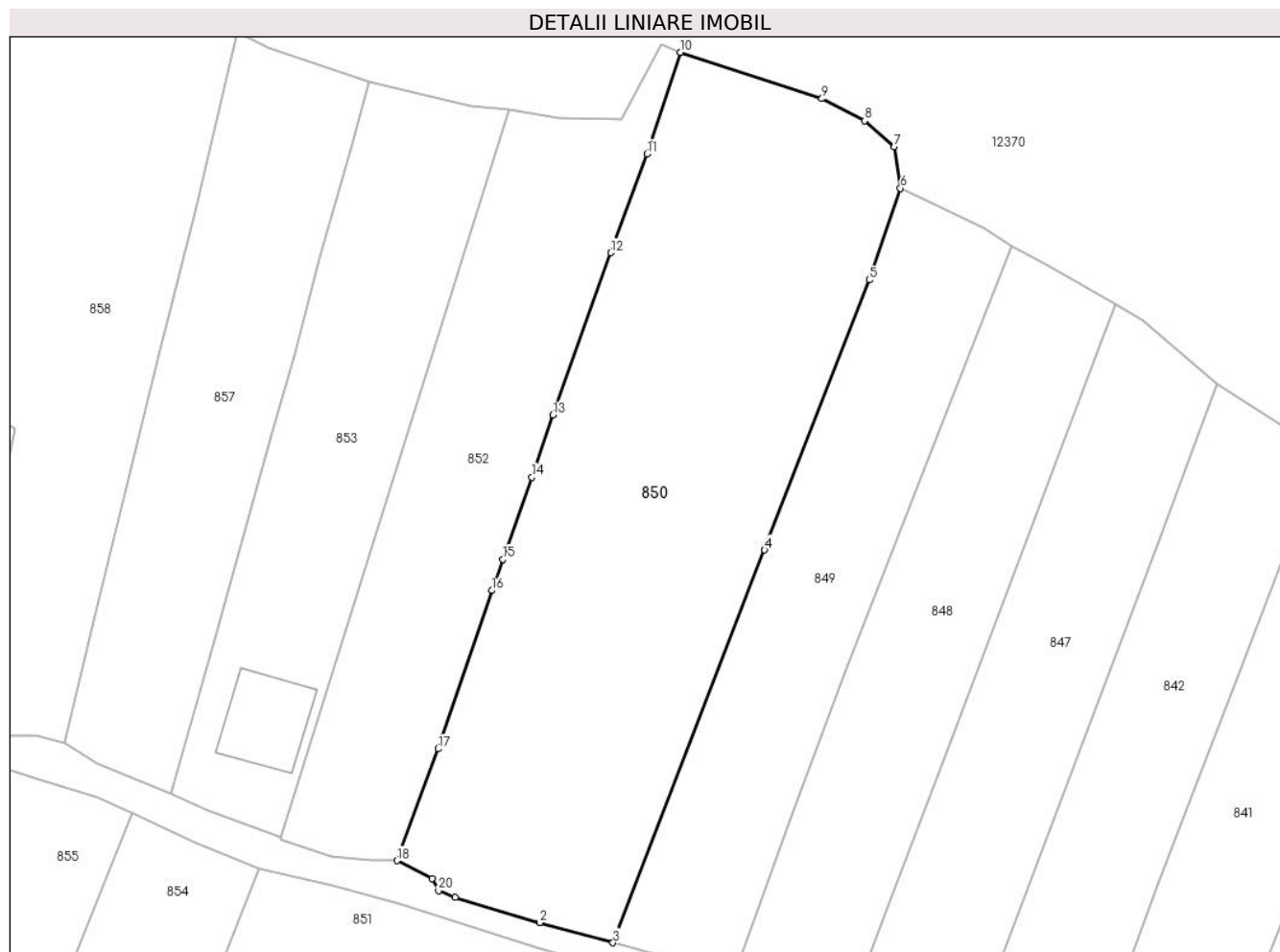

## Date referitoare la teren

Crt	Categorie folosință	Intra vilan	Suprafața (mp)	Tarla	Parcelă	Nr. topo	Observații / Referințe
1	faneata	DA	4.146	-	-	-	

## Lungime Segmente

1) Valorile lungimilor segmentelor sunt obținute din proiecție în plan.

Punct început	X / Y	Punct sfârșit	X / Y	Lungime segment (** (m)
1	588.118,579 636.886,549	2	588.130,446 636.882,975	12.394
2	588.130,446 636.882,975	3	588.140,745 636.880,143	10.681
3	588.140,745 636.880,143	4	588.162,049 636.935,336	59.162
4	588.162,049 636.935,336	5	588.176,746 636.973,282	40.693
5	588.176,746 636.973,282	6	588.181,149 636.986,168	13.617

Punct început	X / Y	Punct sfârșit	X / Y	Lungime segment (** (m)
6	588.181,149 636.986,168	7	588.180,302 636.992,008	5.901
7	588.180,302 636.992,008	8	588.176,131 636.995,65	5.537
8	588.176,131 636.995,65	9	588.170,105 636.998,764	6.783
9	588.170,105 636.998,764	10	588.150,184 637.005,273	20.957
10	588.150,184 637.005,273	11	588.145,532 636.991,006	15.006
11	588.145,532 636.991,006	12	588.140,413 636.977,127	14.793
12	588.140,413 636.977,127	13	588.132,317 636.954,295	24.225
13	588.132,317 636.954,295	14	588.129,326 636.945,594	9.201
14	588.129,326 636.945,594	15	588.125,265 636.934,024	12.262
15	588.125,265 636.934,024	16	588.123,703 636.929,649	4.645
16	588.123,703 636.929,649	17	588.116,19 636.907,399	23.484
17	588.116,19 636.907,399	18	588.110,362 636.891,687	16.758
18	588.110,362 636.891,687	19	588.115,302 636.889,138	5.559
19	588.115,302 636.889,138	20	588.116,24 636.887,47	1.914
20	588.116,24 636.887,47	1	588.118,579 636.886,549	2.514

\*\* Lungimile segmentelor sunt determinate în planul de proiecție Stereo 70 și sunt rotunjite la 1 milimetru.

\*\*\* Distanța dintre puncte este formată din segmente cumulate ce sunt mai mici decât valoarea 1 milimetru.



**DATE DESPRE IMOBILUL NR. 852**

Oficiul de Cadastru și Publicitate Imobiliară NEAMT  
Biroul de Cadastru și Publicitate Imobiliară Targu-Neamt

**A. Partea I. Descrierea imobilului**

TEREN Intravilan

Adresa: Loc. Leghin, Str Poiana Focsei, Jud. Neamt

Nr. Crt	Nr cadastral Nr. topografic	Suprafața* (mp)	Observații / Referințe
A1		2.049	Sector cadastral:130 Teren imprejmuit;

**B. Partea II. Proprietari și acte**

Inscrieri privitoare la dreptul de proprietate și alte drepturi reale	Referințe
/	
Act Administrativ nr. 5847, din 14/04/2022 emis de PRIMĂRIA COMUNEI PIPIRIG;	
B0	Inscrierea posesiei, drept de PROPRIETATE, dobandit prin Lege, cota actuala 1/1, cota initiala 1/1
	1) MUNTEANU EVA 2) MUNTEANU VASILE

**C. Partea III. SARCINI .**

Inscrieri privind dezmembramintele dreptului de proprietate, drepturi reale de garanție și sarcini	Referințe
NU SUNT	

## Anexa Nr. 1 La Partea I

## Teren

Nr cadastral	Suprafața (mp)*	Observații / Referințe
	2.049	

\* Suprafața este determinată în planul de proiecție Stereo 70.

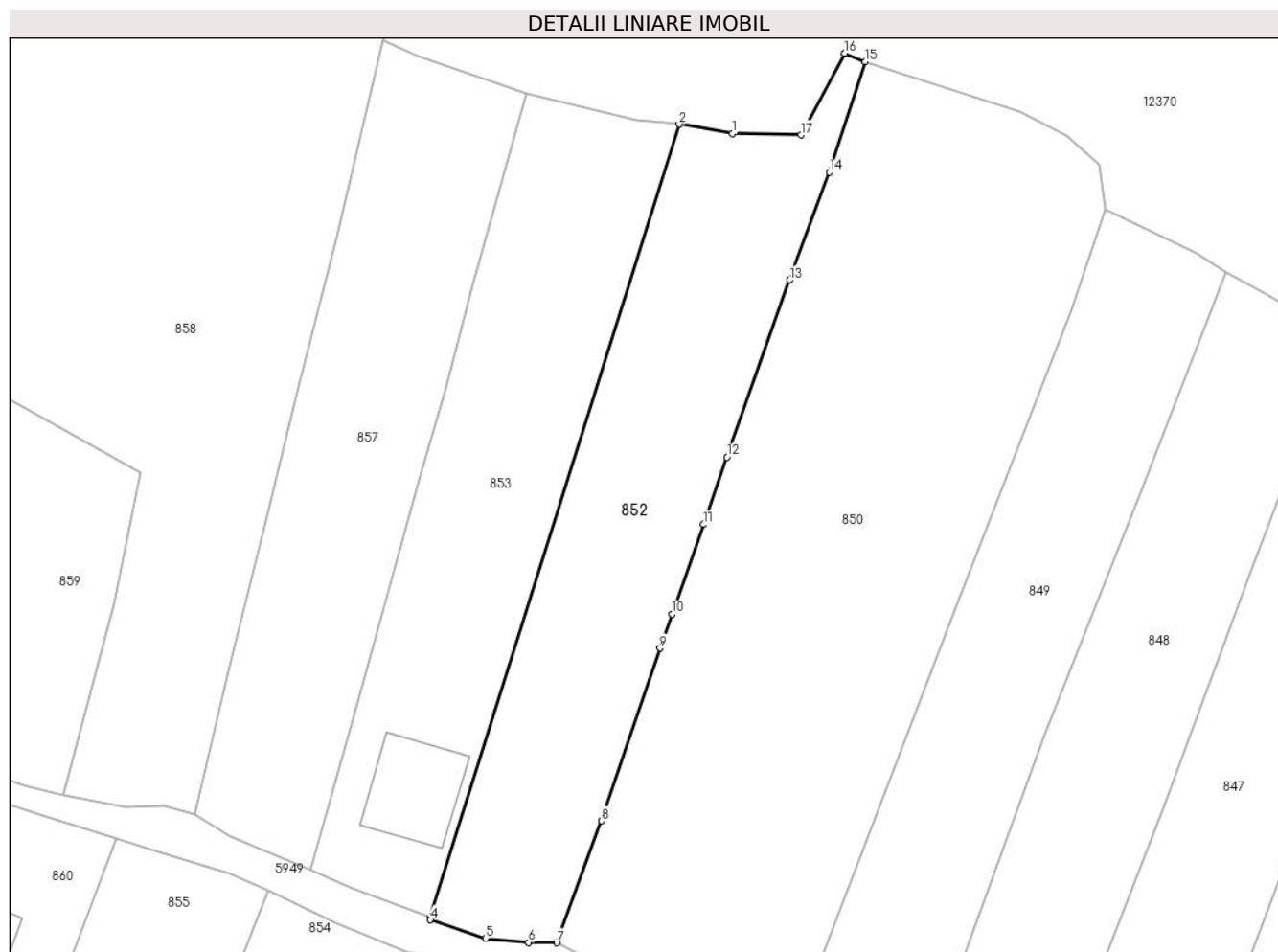

## Date referitoare la teren

Crt	Categorie folosință	Intravilan	Suprafața (mp)	Tarla	Parcelă	Nr. topo	Observații / Referințe
1	arabil	DA	2.049	-	-	-	

## Lungime Segmente

1) Valorile lungimilor segmentelor sunt obținute din proiecție în plan.

Punct început	X / Y	Punct sfârșit	X / Y	Lungime segment (** (m)
1	588.133,029 636.995,977	2	588.126,173 636.997,202	6.965
2	588.126,173 636.997,202	3	588.094,029 636.894,961	107.175
3	588.094,029 636.894,961	4	588.094,069 636.894,623	0.34
4	588.094,069 636.894,623	5	588.101,184 636.892,282	7.49
5	588.101,184 636.892,282	6	588.106,771 636.891,74	5.613

Punct început	X / Y	Punct sfârşit	X / Y	Lungime segment (** (m)
6	588.106,771 636.891,74	7	588.110,362 636.891,687	3.591
7	588.110,362 636.891,687	8	588.116,19 636.907,399	16.758
8	588.116,19 636.907,399	9	588.123,703 636.929,649	23.484
9	588.123,703 636.929,649	10	588.125,265 636.934,024	4.645
10	588.125,265 636.934,024	11	588.129,326 636.945,594	12.262
11	588.129,326 636.945,594	12	588.132,317 636.954,295	9.201
12	588.132,317 636.954,295	13	588.140,413 636.977,127	24.225
13	588.140,413 636.977,127	14	588.145,532 636.991,006	14.793
14	588.145,532 636.991,006	15	588.150,184 637.005,273	15.006
15	588.150,184 637.005,273	16	588.147,522 637.006,344	2.869
16	588.147,522 637.006,344	17	588.141,882 636.995,788	11.968
17	588.141,882 636.995,788	1	588.133,029 636.995,977	8.855

\*\* Lungimile segmentelor sunt determinate în planul de proiecţie Stereo 70 şi sunt rotunjite la 1 milimetru.

\*\*\* Distanţa dintre puncte este formată din segmente cumulate ce sunt mai mici decât valoarea 1 milimetru.





**DATE DESPRE IMOBILUL NR. 853**

Oficiul de Cadastru și Publicitate Imobiliară NEAMT  
Biroul de Cadastru și Publicitate Imobiliară Targu-Neamt

**A. Partea I. Descrierea imobilului**

TEREN Intravilan

Adresa: Loc. Leghin, Splaiul Ghiocailor, Nr. 10, Jud. Neamt

Nr. Crt	Nr cadastral Nr. topografic	Suprafața* (mp)	Observații / Referințe
A1	50551	1.920	Sector cadastral:130 Teren imprejmuit; Imobil repositionat in urma lucrarilor de inregistrare sistematica.

**Construcții**

Crt	Nr cadastral Nr. topografic	Adresa	Observații / Referințe
A1.1		Loc. Leghin, Splaiul Ghiocailor, Nr. 10, Jud. Neamt	Nr. niveluri:1; S. construita la sol:138 mp;

**B. Partea II. Proprietari și acte**

Inscrieri privitoare la dreptul de proprietate și alte drepturi reale		Referințe
/		
Act Administrativ nr. 11582, din 02/09/2022 emis de PRIMĂRIA COMUNEI PIPIRIG;		
B0	Intabulare, drept de PROPRIETATE, dobandit prin Lege, cota actuala 1/1, cota initiala 1/1 1) PELIN IOAN 2) PELIN ELENA, - soti	A1.1
<b>15232 / 17/09/2012</b>		
Act Notarial nr. 510, din 14/09/2012 emis de ANDRONACHE LAURA;		
B1	Intabulare, drept de PROPRIETATE, dobandit prin Conventie, cota actuala 1/1, cota initiala 1/1 1) PELIN IOAN 2) PELIN ELENA, - soti	A1

**C. Partea III. SARCINI .**

Inscrieri privind dezmembramintele dreptului de proprietate, drepturi reale de garanție și sarcini	Referințe
NU SUNT	

## Anexa Nr. 1 La Partea I

## Teren

Nr cadastral	Suprafața (mp)*	Observații / Referințe
50551	1.920	Imobil repositionat in urma lucrarilor de inregistrare sistematica.

\* Suprafața este determinată în planul de proiecție Stereo 70.

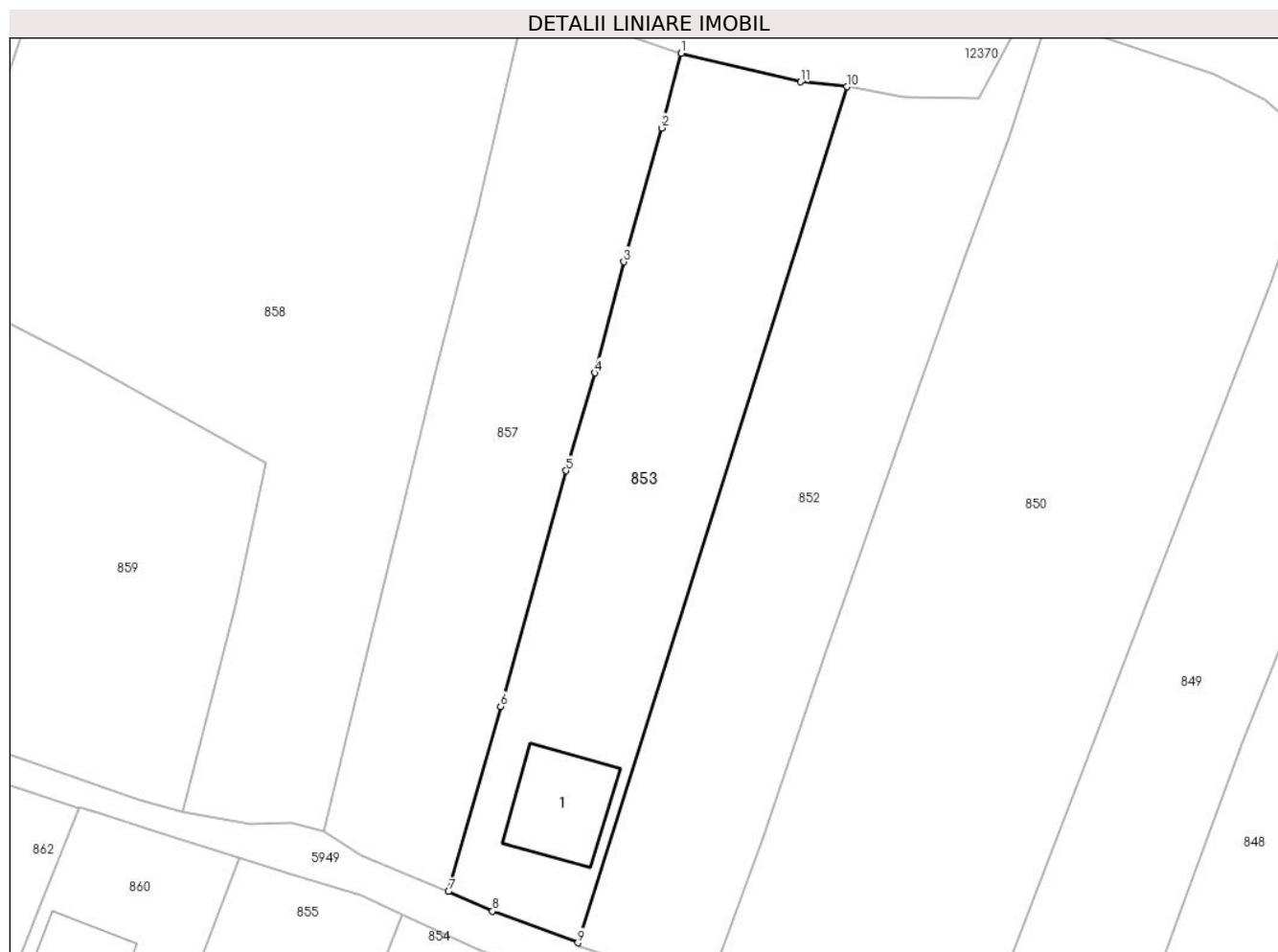

## Date referitoare la teren

Crt	Categorie folosință	Intravilan	Suprafața (mp)	Tarla	Parcelă	Nr. topo	Observații / Referințe
1	curți constructii	DA	699	-	-	-	
2	arabil	DA	273	-	-	-	
3	faneata	DA	948	-	-	-	

## Date referitoare la construcții

Crt	Număr	Destinație construcție	Supraf. (mp)	Situație juridică	Observații / Referințe
A1.1		construcții de locuințe	138	Cu acte	Nr. niveluri:1; S. construita la sol:138 mp;

## Lungime Segmente

1) Valorile lungimilor segmentelor sunt obținute din proiecție în plan.

Punct început	X / Y	Punct sfârșit	X / Y	Lungime segment (** (m)
1	588.106,394 637.001,198	2	588.104,041 636.992,264	9.239
2	588.104,041 636.992,264	3	588.099,52 636.976,285	16.606

Punct început	X / Y	Punct sfârșit	X / Y	Lungime segment (** (m)
3	588.099,52 636.976,285	4	588.096,071 636.963,018	13.708
4	588.096,071 636.963,018	5	588.092,642 636.951,342	12.169
5	588.092,642 636.951,342	6	588.084,804 636.923,194	29.219
6	588.084,804 636.923,194	7	588.078,587 636.901,083	22.968
7	588.078,587 636.901,083	8	588.083,847 636.898,743	5.757
8	588.083,847 636.898,743	9	588.094,029 636.894,961	10.862
9	588.094,029 636.894,961	10	588.126,173 636.997,202	107.175
10	588.126,173 636.997,202	11	588.120,66 636.997,772	5.542
11	588.120,66 636.997,772	1	588.106,394 637.001,198	14.672

\*\* Lungimile segmentelor sunt determinate în planul de proiecție Stereo 70 și sunt rotunjite la 1 milimetru.

\*\*\* Distanța dintre puncte este formată din segmente cumulate ce sunt mai mici decât valoarea 1 milimetru.



**DATE DESPRE IMOBILUL NR. 857**

Oficiul de Cadastru și Publicitate Imobiliară NEAMT  
Biroul de Cadastru și Publicitate Imobiliară Targu-Neamt

**A. Partea I. Descrierea imobilului**

TEREN Intravilan

Adresa: Loc. Leghin, Str Poiana Focsei, Jud. Neamt

Nr. Crt	Nr cadastral Nr. topografic	Suprafața* (mp)	Observații / Referințe
A1		1.857	Sector cadastral:130 Teren imprejmuit;

**B. Partea II. Proprietari și acte**

Inscrieri privitoare la dreptul de proprietate și alte drepturi reale		Referințe
/		
Act Administrativ nr. 5848, din 14/04/2022 emis de PRIMĂRIA COMUNEI PIPIRIG;		
B0	Inscrierea posesiei, drept de PROPRIETATE, dobandit prin Lege, cota actuala 1/1, cota initiala 1/1 1) ȘUTU NICOLETA-MIHAELA 2) ȘUTU SĂNDUC	A1

**C. Partea III. SARCINI .**

Inscrieri privind dezmembramintele dreptului de proprietate, drepturi reale de garanție și sarcini	Referințe
NU SUNT	

## Anexa Nr. 1 La Partea I

## Teren

Nr cadastral	Suprafața (mp)*	Observații / Referințe
	1.857	

\* Suprafața este determinată în planul de proiecție Stereo 70.

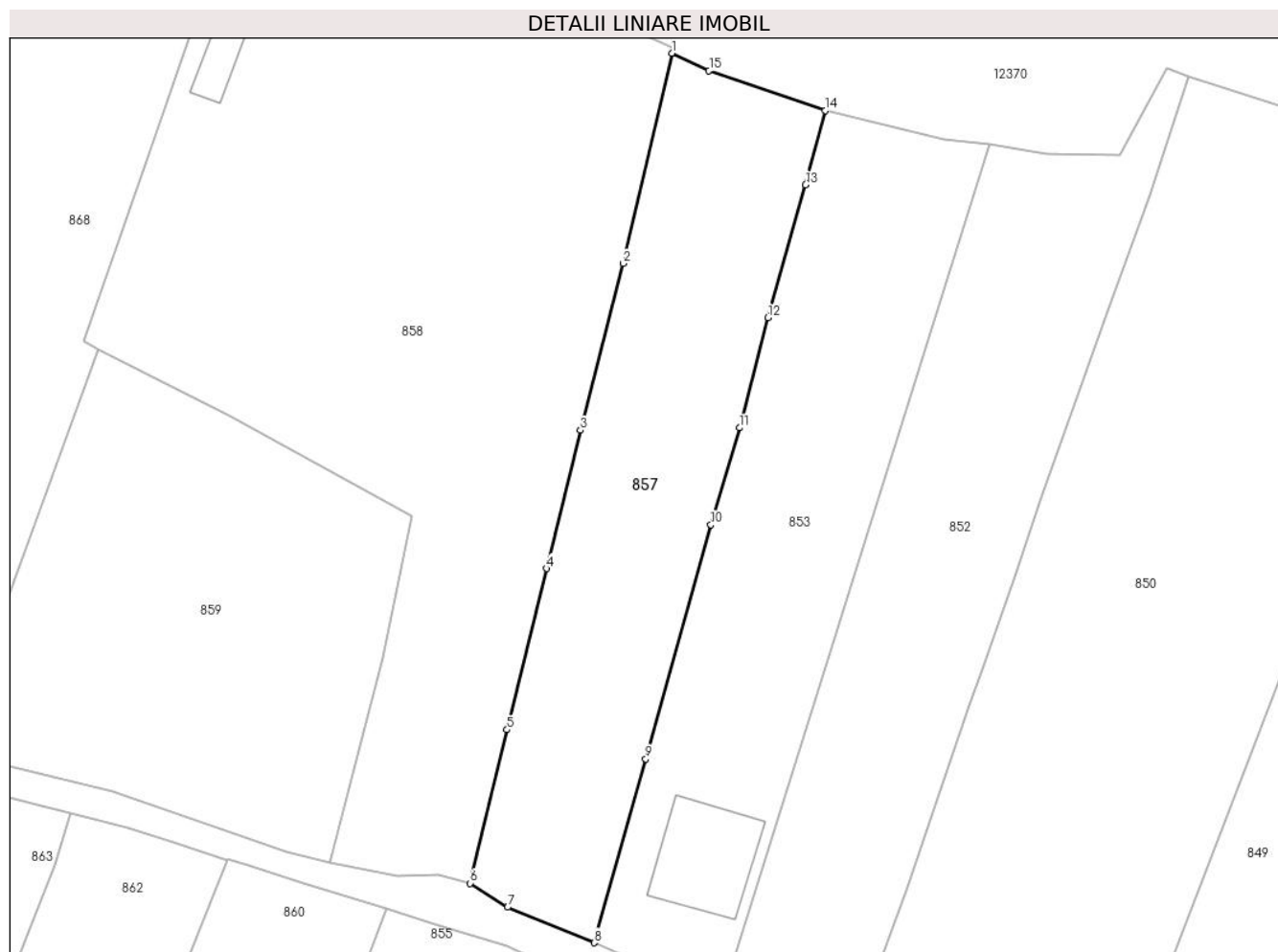

## Date referitoare la teren

Crt	Categorie folosință	Intravilan	Suprafața (mp)	Tarla	Parcelă	Nr. topo	Observații / Referințe
1	arabil	DA	1.857	-	-	-	

## Lungime Segmente

1) Valorile lungimilor segmentelor sunt obținute din proiecție în plan.

Punct început	X / Y	Punct sfârșit	X / Y	Lungime segment (** (m)
1	588.087,927 637.008,077	2	588.082,054 636.982,786	25.964
2	588.082,054 636.982,786	3	588.076,938 636.962,728	20.7
3	588.076,938 636.962,728	4	588.072,887 636.946,102	17.112
4	588.072,887 636.946,102	5	588.068,097 636.926,7	19.985
5	588.068,097 636.926,7	6	588.063,652 636.908,237	18.991

Punct început	X / Y	Punct sfârșit	X / Y	Lungime segment (** (m)
6	588.063,652 636.908,237	7	588.068,174 636.905,363	5.358
7	588.068,174 636.905,363	8	588.078,587 636.901,083	11.258
8	588.078,587 636.901,083	9	588.084,804 636.923,194	22.968
9	588.084,804 636.923,194	10	588.092,642 636.951,342	29.219
10	588.092,642 636.951,342	11	588.096,071 636.963,018	12.169
11	588.096,071 636.963,018	12	588.099,52 636.976,285	13.708
12	588.099,52 636.976,285	13	588.104,041 636.992,264	16.606
13	588.104,041 636.992,264	14	588.106,394 637.001,198	9.239
14	588.106,394 637.001,198	15	588.092,417 637.005,976	14.771
15	588.092,417 637.005,976	1	588.087,927 637.008,077	4.957

\*\* Lungimile segmentelor sunt determinate în planul de proiecție Stereo 70 și sunt rotunjite la 1 milimetru.

\*\*\* Distanța dintre puncte este formată din segmente cumulate ce sunt mai mici decât valoarea 1 milimetru.





**DATE DESPRE IMOBILUL NR. 858**

Oficiul de Cadastru și Publicitate Imobiliară NEAMT  
Biroul de Cadastru și Publicitate Imobiliară Targu-Neamt

**A. Partea I. Descrierea imobilului**

TEREN Intravilan

Adresa: Loc. Leghin, Str Poiana Focsei, Jud. Neamt

Nr. Crt	Nr cadastral Nr. topografic	Suprafața* (mp)	Observații / Referințe
A1		4.493	Sector cadastral:130 Teren imprejmuit;

**Construcții**

Crt	Nr cadastral Nr. topografic	Adresa	Observații / Referințe
A1.1		Loc. Leghin, Str Poiana Focsei, Jud. Neamt	Nr. niveluri:1; S. construita la sol:36 mp;
A1.2		Loc. Leghin, Str Poiana Focsei, Jud. Neamt	Nr. niveluri:1; S. construita la sol:65 mp;

**B. Partea II. Proprietari și acte**

Inscrieri privitoare la dreptul de proprietate și alte drepturi reale		Referințe
/		
Act Administrativ nr. 5849, din 14/04/2022 emis de PRIMĂRIA COMUNEI PIPIRIG;		
B0	Inscrierea posesiei, drept de PROPRIETATE, dobandit prin Lege, cota actuala 1/1, cota initiala 1/1 1) AVĂRVAREI VASILE	A1
Act Administrativ nr. 11582, din 02/09/2022 emis de PRIMĂRIA COMUNEI PIPIRIG;		
B0	Intabulare, drept de PROPRIETATE, dobandit prin Lege, cota actuala 1/1, cota initiala 1/1 1) AVĂRVAREI VASILE	A1.1, A1.2

**C. Partea III. SARCINI .**

Inscrieri privind dezmembramintele dreptului de proprietate, drepturi reale de garanție și sarcini	Referințe
NU SUNT	

## Anexa Nr. 1 La Partea I

## Teren

Nr cadastral	Suprafața (mp)*	Observații / Referințe
	4.493	

\* Suprafața este determinată în planul de proiecție Stereo 70.

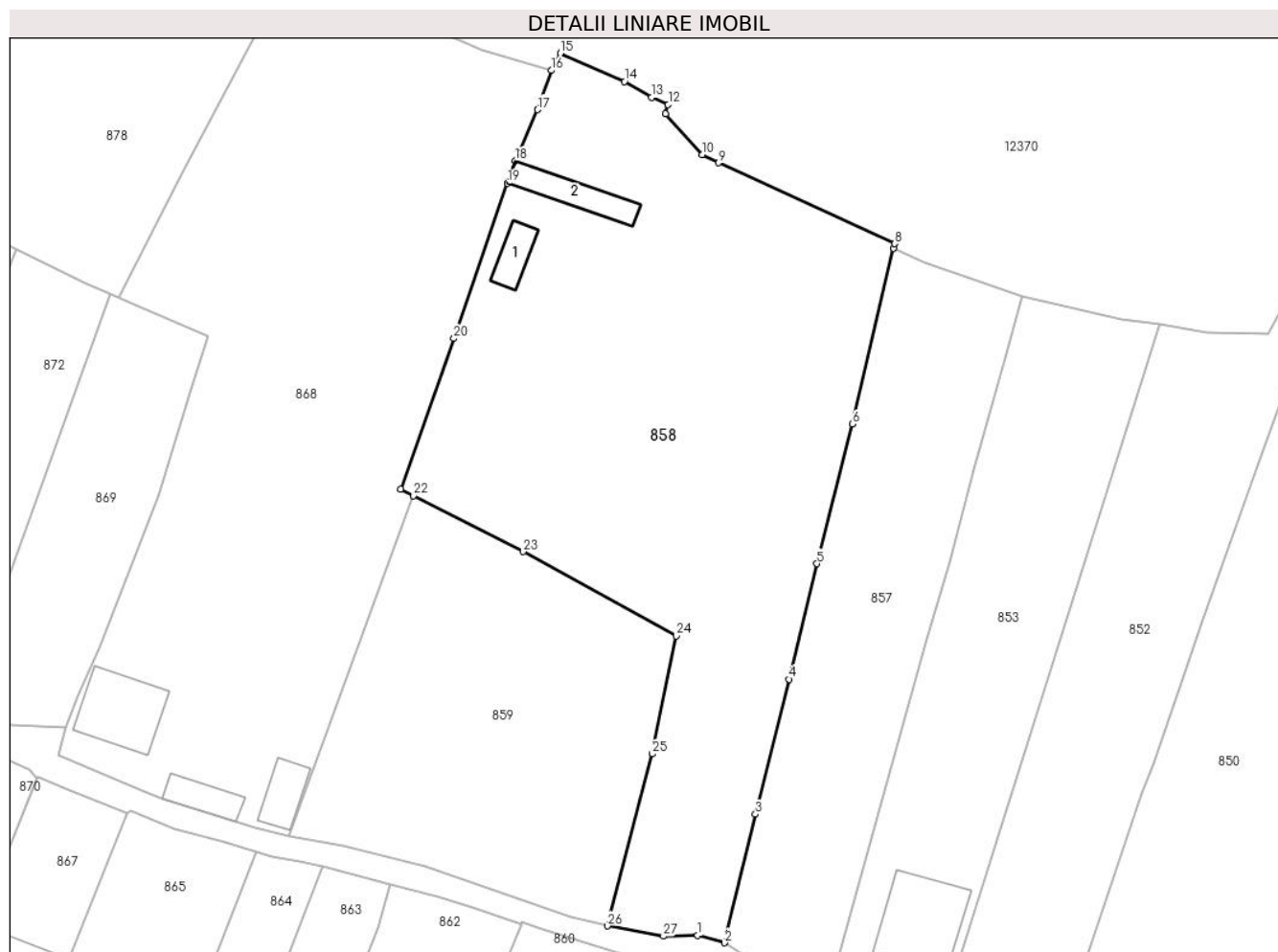

## Date referitoare la teren

Crt	Categorie folosință	Intravilan	Suprafața (mp)	Tarla	Parcelă	Nr. topo	Observații / Referințe
1	curți construcții	DA	633	-	-	-	
2	arabil	DA	692	-	-	-	
3	faneata	DA	3.168	-	-	-	

## Date referitoare la construcții

Crt	Număr	Destinație construcție	Supraf. (mp)	Situație juridică	Observații / Referințe
A1.1		construcții de locuințe	36	Cu acte	Nr. niveluri:1; S. construita la sol:36 mp;
A1.2		construcții anexa	65	Cu acte	Nr. niveluri:1; S. construita la sol:65 mp;

## Lungime Segmente

1) Valorile lungimilor segmentelor sunt obținute din proiecție în plan.

Punct început	X / Y	Punct sfârșit	X / Y	Lungime segment (** (m)	Punct început	X / Y	Punct sfârșit	X / Y	Lungime segment (** (m)
1	588.059,769 636.909,312	2	588.063,652 636.908,237	4.029	2	588.063,652 636.908,237	3	588.068,097 636.926,7	18.991

Punct început	X / Y	Punct sfârșit	X / Y	Lungime segment (** (m)
3	588.068,097 636.926,7	4	588.072,887 636.946,102	19.985
5	588.076,938 636.962,728	6	588.082,054 636.982,786	20.7
7	588.087,927 637.008,077	8	588.088,071 637.008,697	0.637
9	588.062,782 637.020,343	10	588.060,388 637.021,501	2.659
11	588.055,158 637.027,373	12	588.055,517 637.028,699	1.374
13	588.053,142 637.029,732	14	588.049,232 637.032,031	4.536
15	588.040,019 637.036,087	16	588.038,722 637.033,619	2.788
17	588.036,73 637.027,981	18	588.033,524 637.020,637	8.013
19	588.032,41 637.017,41	20	588.024,711 636.995,082	23.618
21	588.017,078 636.973,44	22	588.018,91 636.972,506	2.056
23	588.034,676 636.964,467	24	588.056,685 636.952,333	25.132
25	588.053,213 636.935,384	26	588.046,795 636.910,655	25.548
27	588.054,85 636.909,192	1	588.059,769 636.909,312	4.92

Punct început	X / Y	Punct sfârșit	X / Y	Lungime segment (** (m)
4	588.072,887 636.946,102	5	588.076,938 636.962,728	17.112
6	588.082,054 636.982,786	7	588.087,927 637.008,077	25.964
8	588.088,071 637.008,697	9	588.062,782 637.020,343	27.842
10	588.060,388 637.021,501	11	588.055,158 637.027,373	7.863
12	588.055,517 637.028,699	13	588.053,142 637.029,732	2.59
14	588.049,232 637.032,031	15	588.040,019 637.036,087	10.066
16	588.038,722 637.033,619	17	588.036,73 637.027,981	5.98
18	588.033,524 637.020,637	19	588.032,41 637.017,41	3.414
20	588.024,711 636.995,082	21	588.017,078 636.973,44	22.949
22	588.018,91 636.972,506	23	588.034,676 636.964,467	17.697
24	588.056,685 636.952,333	25	588.053,213 636.935,384	17.301
26	588.046,795 636.910,655	27	588.054,85 636.909,192	8.187

\*\* Lungimile segmentelor sunt determinate în planul de proiecție Stereo 70 și sunt rotunjite la 1 milimetru.

\*\*\* Distanța dintre puncte este formată din segmente cumulate ce sunt mai mici decât valoarea 1 milimetru.



**DATE DESPRE IMOBILUL NR. 859**

Oficiul de Cadastru și Publicitate Imobiliară NEAMT  
Biroul de Cadastru și Publicitate Imobiliară Targu-Neamt

**A. Partea I. Descrierea imobilului**

TEREN Intravilan

Adresa: Loc. Leghin, Str Poiana Focsei, Jud. Neamt

Nr. Crt	Nr cadastral Nr. topografic	Suprafața* (mp)	Observații / Referințe
A1	50824	2.115	Sector cadastral:130 Teren neimprejmuit; Imobil repositionat in urma lucrarilor de inregistrare sistematica.

**B. Partea II. Proprietari și acte**

Inscrieri privitoare la dreptul de proprietate și alte drepturi reale		Referințe
<b>2681 / 11/07/2006</b>		
Act Notarial nr. 2150, din 10/07/2006 emis de BNP David Daniela;		
B1	Intabulare, drept de PROPRIETATE, dobandit prin Conventie, cota actuala 1/1, cota initiala 1/1 1) DUMITRAȘCU NECULAI 2) DUMITRAȘCU ANA, - soți OBSERVATII: (provenita din conversia CF 281)	A1

**C. Partea III. SARCINI .**

Inscrieri privind dezmembramintele dreptului de proprietate, drepturi reale de garanție și sarcini	Referințe
NU SUNT	

## Anexa Nr. 1 La Partea I

## Teren

Nr cadastral	Suprafața (mp)*	Observații / Referințe
50824	2.115	Imobil repositionat in urma lucrarilor de inregistrare sistematica.

\* Suprafața este determinată în planul de proiecție Stereo 70.

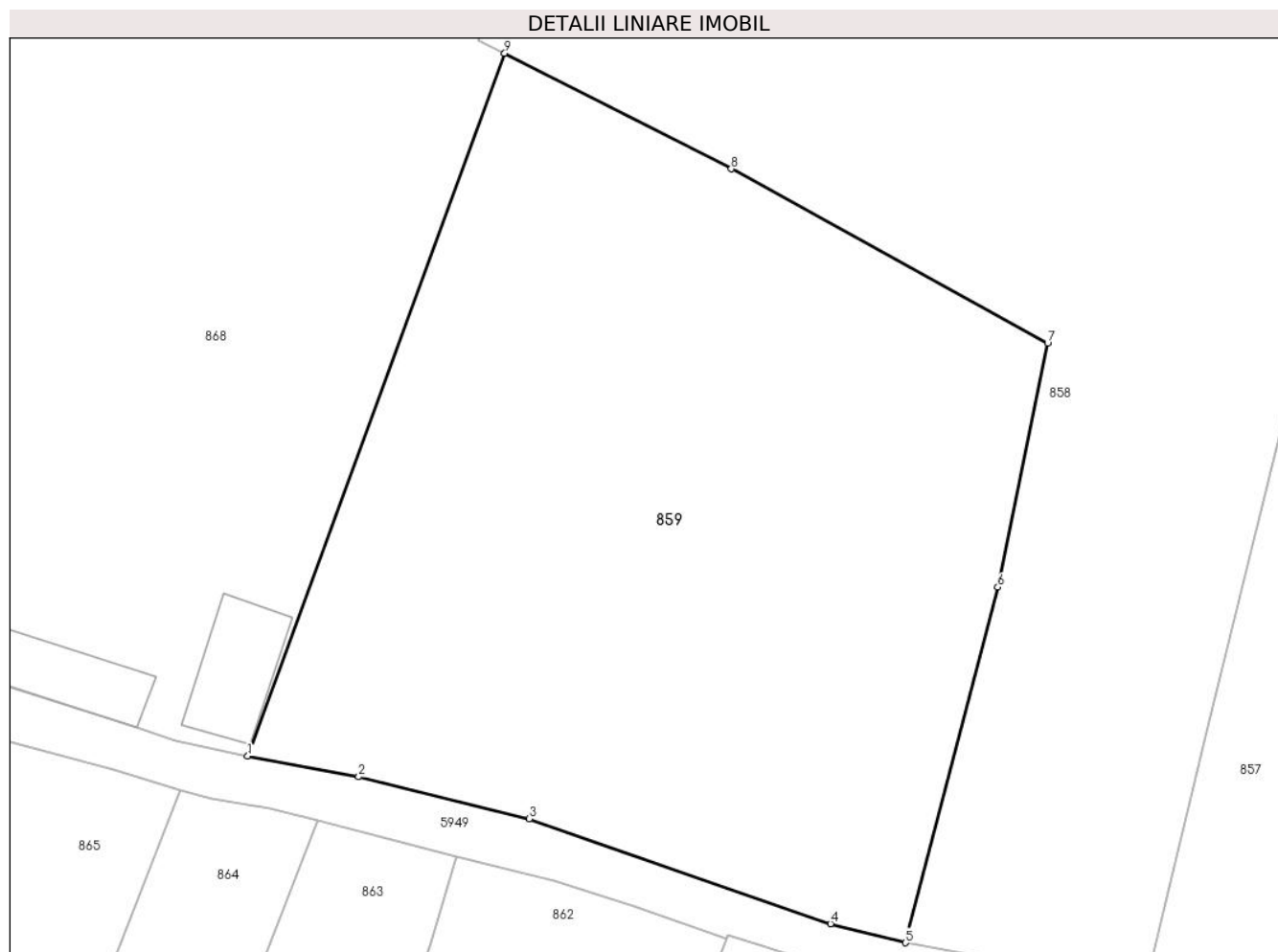

## Date referitoare la teren

Crt	Categorie folosință	Intra vilan	Suprafața (mp)	Tarla	Parcelă	Nr. topo	Observații / Referințe
1	faneata	DA	2.115	-	-	-	

## Lungime Segmente

1) Valorile lungimilor segmentelor sunt obținute din proiecție în plan.

Punct început	X / Y	Punct sfârșit	X / Y	Lungime segment (** (m)
1	588.001,028 636.923,636	2	588.008,75 636.922,192	7.856
2	588.008,75 636.922,192	3	588.020,628 636.919,285	12.229
3	588.020,628 636.919,285	4	588.041,579 636.911,977	22.189
4	588.041,579 636.911,977	5	588.046,795 636.910,655	5.381
5	588.046,795 636.910,655	6	588.053,213 636.935,384	25.548

Punct început	X / Y	Punct sfârşit	X / Y	Lungime segment (** (m)
6	588.053,213 636.935,384	7	588.056,685 636.952,333	17.301
7	588.056,685 636.952,333	8	588.034,676 636.964,467	25.132
8	588.034,676 636.964,467	9	588.018,91 636.972,506	17.697
9	588.018,91 636.972,506	1	588.001,028 636.923,636	52.039

\*\* Lungimile segmentelor sunt determinate în planul de proiecție Stereo 70 și sunt rotunjite la 1 milimetru.

\*\*\* Distanța dintre puncte este formată din segmente cumulate ce sunt mai mici decât valoarea 1 milimetru.





**DATE DESPRE IMOBILUL NR. 868**

Oficiul de Cadastru și Publicitate Imobiliară NEAMT  
Biroul de Cadastru și Publicitate Imobiliară Targu-Neamt

**A. Partea I. Descrierea imobilului**

TEREN Intravilan

Adresa: Loc. Leghin, Str Poiana Focsei, Nr. 7, Jud. Neamt

Nr. Crt	Nr cadastral Nr. topografic	Suprafața* (mp)	Observații / Referințe
A1		4.585	Sector cadastral:130 Teren neimpregmuit;

**Construcții**

Crt	Nr cadastral Nr. topografic	Adresa	Observații / Referințe
A1.1		Loc. Leghin, Str Poiana Focsei, Nr. 7, Jud. Neamt	Nr. niveluri:1; S. construita la sol:112 mp;
A1.2		Loc. Leghin, Str Poiana Focsei, Nr. 7, Jud. Neamt	Nr. niveluri:1; S. construita la sol:42 mp;
A1.3		Loc. Leghin, Str Poiana Focsei, Nr. 7, Jud. Neamt	Nr. niveluri:1; S. construita la sol:48 mp;

**B. Partea II. Proprietari și acte**

Inscrieri privitoare la dreptul de proprietate și alte drepturi reale		Referințe
/		
Act Administrativ nr. 5853, din 14/04/2022 emis de PRIMĂRIA COMUNEI PIPIRIG;		
B0	Inscrierea posesiei, drept de PROPRIETATE, dobandit prin Lege, cota actuala 1/1, cota initiala 1/1 1) DUMITRAȘCU NECULAI	A1
Act Administrativ nr. 11582, din 02/09/2022 emis de PRIMĂRIA COMUNEI PIPIRIG;		
B0	Intabulare, drept de PROPRIETATE, dobandit prin Lege, cota actuala 1/1, cota initiala 1/1 1) DUMITRAȘCU NECULAI	A1.1, A1.2, A1.3

**C. Partea III. SARCINI .**

Inscrieri privind dezmembramintele dreptului de proprietate, drepturi reale de garanție și sarcini	Referințe
NU SUNT	

## Anexa Nr. 1 La Partea I

## Teren

Nr cadastral	Suprafața (mp)*	Observații / Referințe
	4.585	

\* Suprafața este determinată în planul de proiecție Stereo 70.

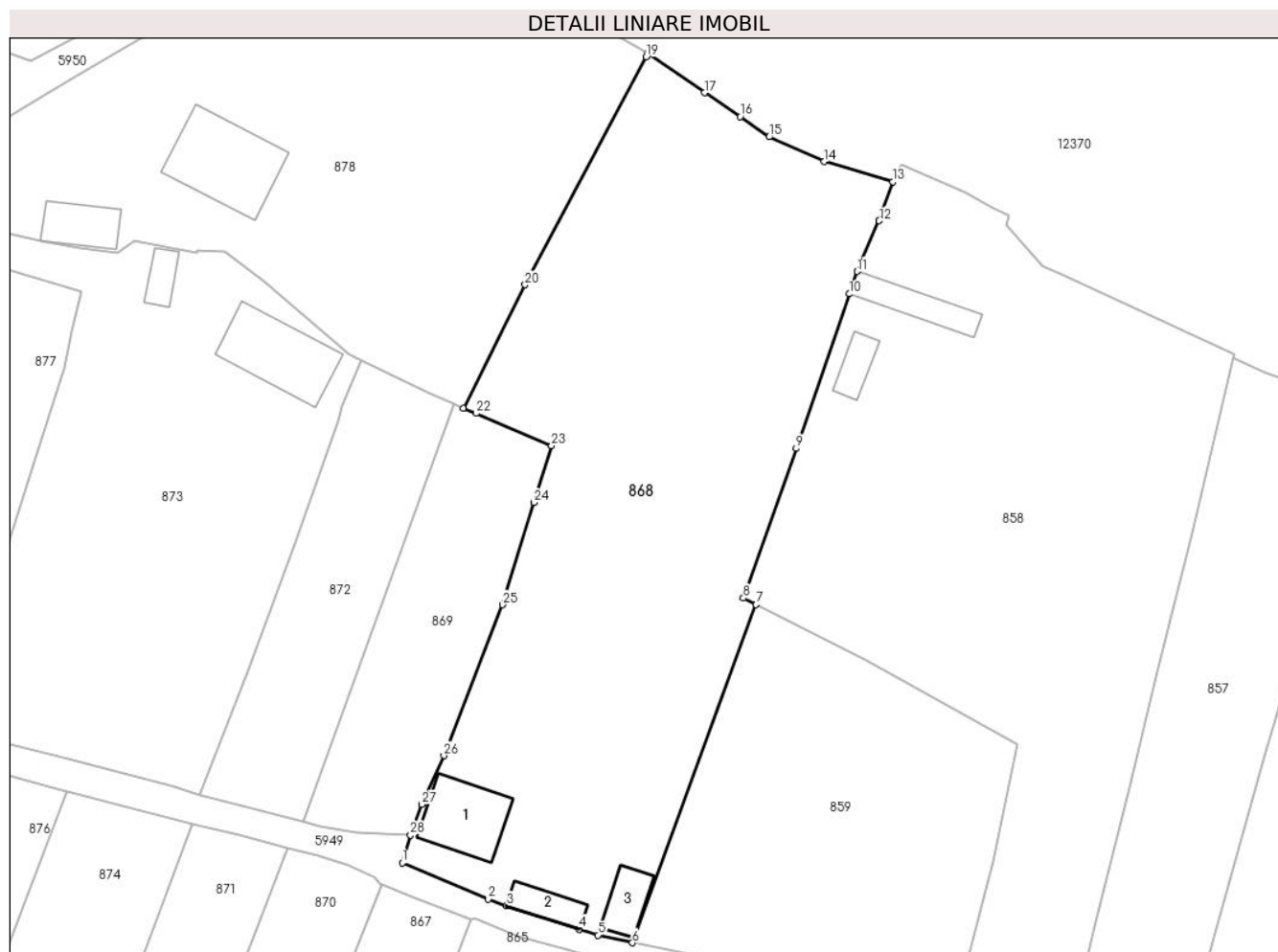

## Date referitoare la teren

Crt	Categorie folosință	Intravilan	Suprafața (mp)	Tarla	Parcelă	Nr. topo	Observații / Referințe
1	curți constructii	DA	558	-	-	-	
2	faneata	DA	4.027	-	-	-	

## Date referitoare la construcții

Crt	Număr	Destinație construcție	Supraf. (mp)	Situație juridică	Observații / Referințe
A1.1		construcții de locuințe	112	Cu acte	Nr. niveluri:1; S. construita la sol:112 mp;
A1.2		construcții anexa	42	Cu acte	Nr. niveluri:1; S. construita la sol:42 mp;
A1.3		construcții anexa	48	Cu acte	Nr. niveluri:1; S. construita la sol:48 mp;

## Lungime Segmente

1) Valorile lungimilor segmentelor sunt obținute din proiecție în plan.

Punct început	X / Y	Punct sfârșit	X / Y	Lungime segment (** (m)	Punct început	X / Y	Punct sfârșit	X / Y	Lungime segment (** (m)
1	587.967,759 636.935,201	2	587.980,162 636.929,941	13.472	2	587.980,162 636.929,941	3	587.982,776 636.928,99	2.782

Punct început	X / Y	Punct sfârșit	X / Y	Lungime segment (** (m)
3	587.982,776 636.928,99	4	587.993,353 636.925,6	11.107
5	587.996,038 636.924,74	6	588.001,028 636.923,636	5.111
7	588.018,91 636.972,506	8	588.017,078 636.973,44	2.056
9	588.024,711 636.995,082	10	588.032,41 637.017,41	23.618
11	588.033,524 637.020,637	12	588.036,73 637.027,981	8.013
13	588.038,722 637.033,619	14	588.028,779 637.036,539	10.363
15	588.020,795 637.040,095	16	588.016,645 637.043,032	5.084
17	588.011,447 637.046,482	18	588.003,283 637.052,193	9.963
19	588.003,016 637.051,69	20	587.985,52 637.018,728	37.318
21	587.976,573 637.000,914	22	587.978,393 637.000,139	1.978
23	587.989,344 636.995,475	24	587.986,803 636.987,267	8.592
25	587.982,225 636.972,477	26	587.973,785 636.950,663	23.39
27	587.970,574 636.943,641	28	587.968,931 636.939,209	4.727

Punct început	X / Y	Punct sfârșit	X / Y	Lungime segment (** (m)
4	587.993,353 636.925,6	5	587.996,038 636.924,74	2.819
6	588.001,028 636.923,636	7	588.018,91 636.972,506	52.039
8	588.017,078 636.973,44	9	588.024,711 636.995,082	22.949
10	588.032,41 637.017,41	11	588.033,524 637.020,637	3.414
12	588.036,73 637.027,981	13	588.038,722 637.033,619	5.98
14	588.028,779 637.036,539	15	588.020,795 637.040,095	8.74
16	588.016,645 637.043,032	17	588.011,447 637.046,482	6.239
18	588.003,283 637.052,193	19	588.003,016 637.051,69	0.569
20	587.985,52 637.018,728	21	587.976,573 637.000,914	19.935
22	587.978,393 637.000,139	23	587.989,344 636.995,475	11.903
24	587.986,803 636.987,267	25	587.982,225 636.972,477	15.482
26	587.973,785 636.950,663	27	587.970,574 636.943,641	7.721
28	587.968,931 636.939,209	1	587.967,759 636.935,201	4.176

\*\* Lungimile segmentelor sunt determinate în planul de proiecție Stereo 70 și sunt rotunjite la 1 milimetru.

\*\*\* Distanța dintre puncte este formată din segmente cumulate ce sunt mai mici decât valoarea 1 milimetru.



**DATE DESPRE IMOBILUL NR. 869**

Oficiul de Cadastru și Publicitate Imobiliară NEAMT  
Biroul de Cadastru și Publicitate Imobiliară Targu-Neamt

**A. Partea I. Descrierea imobilului**

TEREN Intravilan

Adresa: Loc. Leghin, Str Poiana Focsei, Jud. Neamt

Nr. Crt	Nr cadastral Nr. topografic	Suprafața* (mp)	Observații / Referințe
A1		987	Sector cadastral:130 Teren neimprejmuit;

**B. Partea II. Proprietari și acte**

Inscrieri privitoare la dreptul de proprietate și alte drepturi reale		Referințe
/		
Act Administrativ nr. 5854, din 14/04/2022 emis de PRIMĂRIA COMUNEI PIPIRIG;		
B0	Inscrierea posesiei, drept de PROPRIETATE, dobandit prin Lege, cota actuala 1/1, cota initiala 1/1 1) PÎȚILIGA MARIA-FLORENTINA 2) PÎȚILIGA ION	A1

**C. Partea III. SARCINI .**

Inscrieri privind dezmembramintele dreptului de proprietate, drepturi reale de garanție și sarcini	Referințe
NU SUNT	

## Anexa Nr. 1 La Partea I

## Teren

Nr cadastral	Suprafaţa (mp)*	Observații / Referințe
	987	

\* Suprafața este determinată în planul de proiecție Stereo 70.

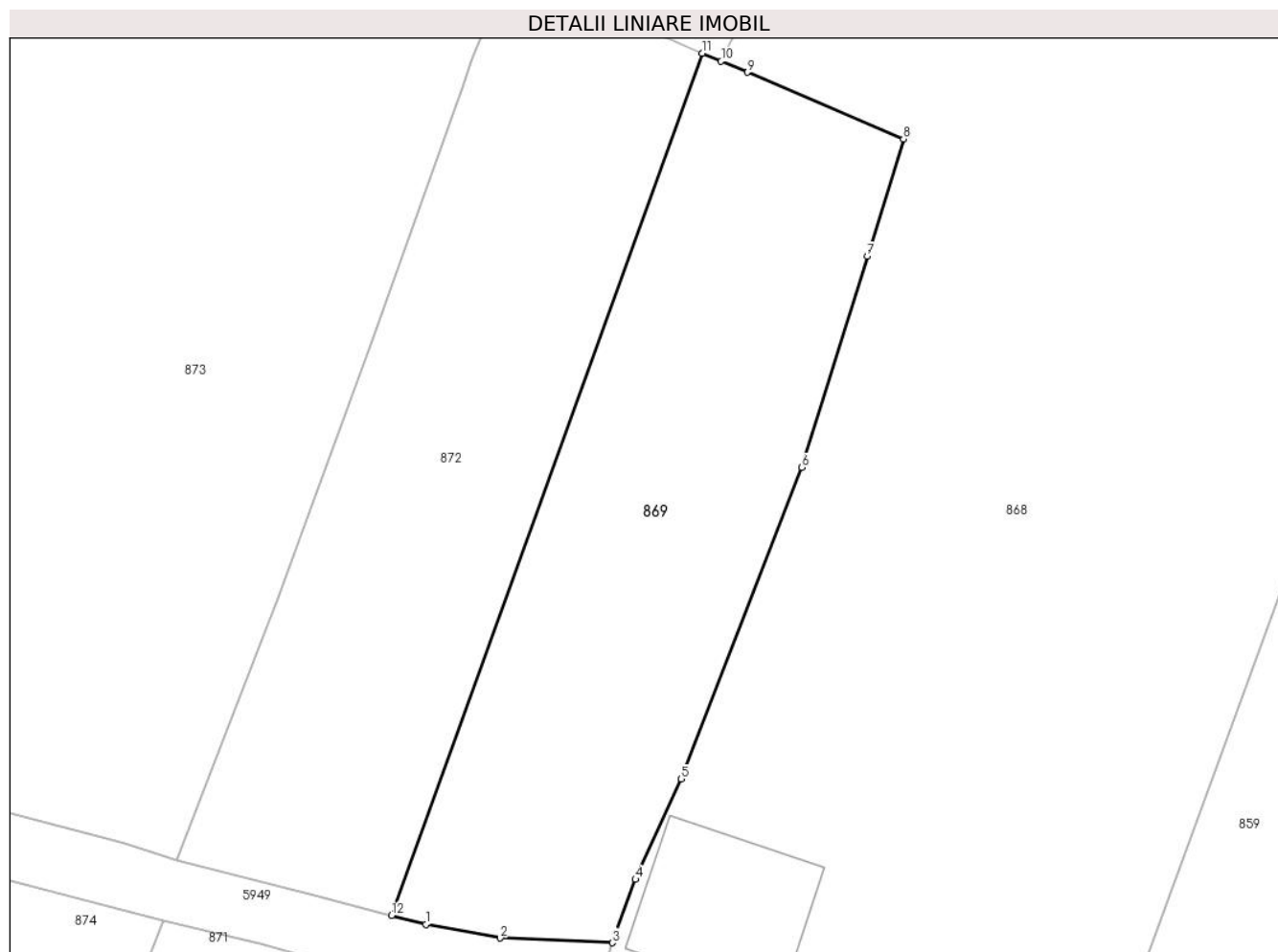

## Date referitoare la teren

Crt	Categorie folosință	Intravilan	Suprafața (mp)	Tarla	Parcelă	Nr. topo	Observații / Referințe
1	faneata	DA	987	-	-	-	

## Lungime Segmente

1) Valorile lungimilor segmentelor sunt obținute din proiecție în plan.

Punct început	X / Y	Punct sfârșit	X / Y	Lungime segment (** (m)
1	587.955,899 636.940,502	2	587.961,105 636.939,547	5.293
2	587.961,105 636.939,547	3	587.968,931 636.939,209	7.833
3	587.968,931 636.939,209	4	587.970,574 636.943,641	4.727
4	587.970,574 636.943,641	5	587.973,785 636.950,663	7.721
5	587.973,785 636.950,663	6	587.982,225 636.972,477	23.39

Punct început	X / Y	Punct sfârșit	X / Y	Lungime segment (** (m)
6	587.982,225 636.972,477	7	587.986,803 636.987,267	15.482
7	587.986,803 636.987,267	8	587.989,344 636.995,475	8.592
8	587.989,344 636.995,475	9	587.978,393 637.000,139	11.903
9	587.978,393 637.000,139	10	587.976,573 637.000,914	1.978
10	587.976,573 637.000,914	11	587.975,265 637.001,471	1.422
11	587.975,265 637.001,471	12	587.953,499 636.941,12	64.156
12	587.953,499 636.941,12	1	587.955,899 636.940,502	2.478

\*\* Lungimile segmentelor sunt determinate în planul de proiecție Stereo 70 și sunt rotunjite la 1 milimetru.

\*\*\* Distanța dintre puncte este formată din segmente cumulate ce sunt mai mici decât valoarea 1 milimetru.





**DATE DESPRE IMOBILUL NR. 872**

Oficiul de Cadastru și Publicitate Imobiliară NEAMT  
Biroul de Cadastru și Publicitate Imobiliară Targu-Neamt

**A. Partea I. Descrierea imobilului**

TEREN Intravilan

Adresa: Loc. Leghin, Str Poiana Focsei, Jud. Neamt

Nr. Crt	Nr cadastral Nr. topografic	Suprafața* (mp)	Observații / Referințe
A1	53870	986	Sector cadastral:130 Teren neimprejmuit; Imobil repositionat in urma lucrarilor de inregistrare sistematica.

**B. Partea II. Proprietari și acte**

Inscrieri privitoare la dreptul de proprietate și alte drepturi reale	Referințe
<b>12691 / 03/06/2021</b>	
Act Notarial nr. 2434, din 02/06/2021 emis de NP Teodorescu Mihaela (act administrativ nr Certificat pentru atestarea că petentul este cunoscut ca proprietar nr. 4979 din 05.04.2021, emis de Comuna Pipirig; act administrativ nr Proces verbal de identificare a imobilului nr. 4980 din 05.04.2021, emis de Comuna Pipirig);	
B1	A1
Intabulare, drept de PROPRIETATE, cu titlu de drept de cumpărare, dobandit prin Conventie, cota actuala 1/1, cota initiala 1/1	
1) PÂJILIGA MARCEL - CRISTIAN	
2) PÂJILIGA NICOLETA - MIHAELA, bun comun	

**C. Partea III. SARCINI .**

Inscrieri privind dezmembramintele dreptului de proprietate, drepturi reale de garanție și sarcini	Referințe
NU SUNT	

## Anexa Nr. 1 La Partea I

## Teren

Nr cadastral	Suprafața (mp)*	Observații / Referințe
53870	986	Imobil repositionat in urma lucrarilor de inregistrare sistematica.

\* Suprafața este determinată în planul de proiecție Stereo 70.

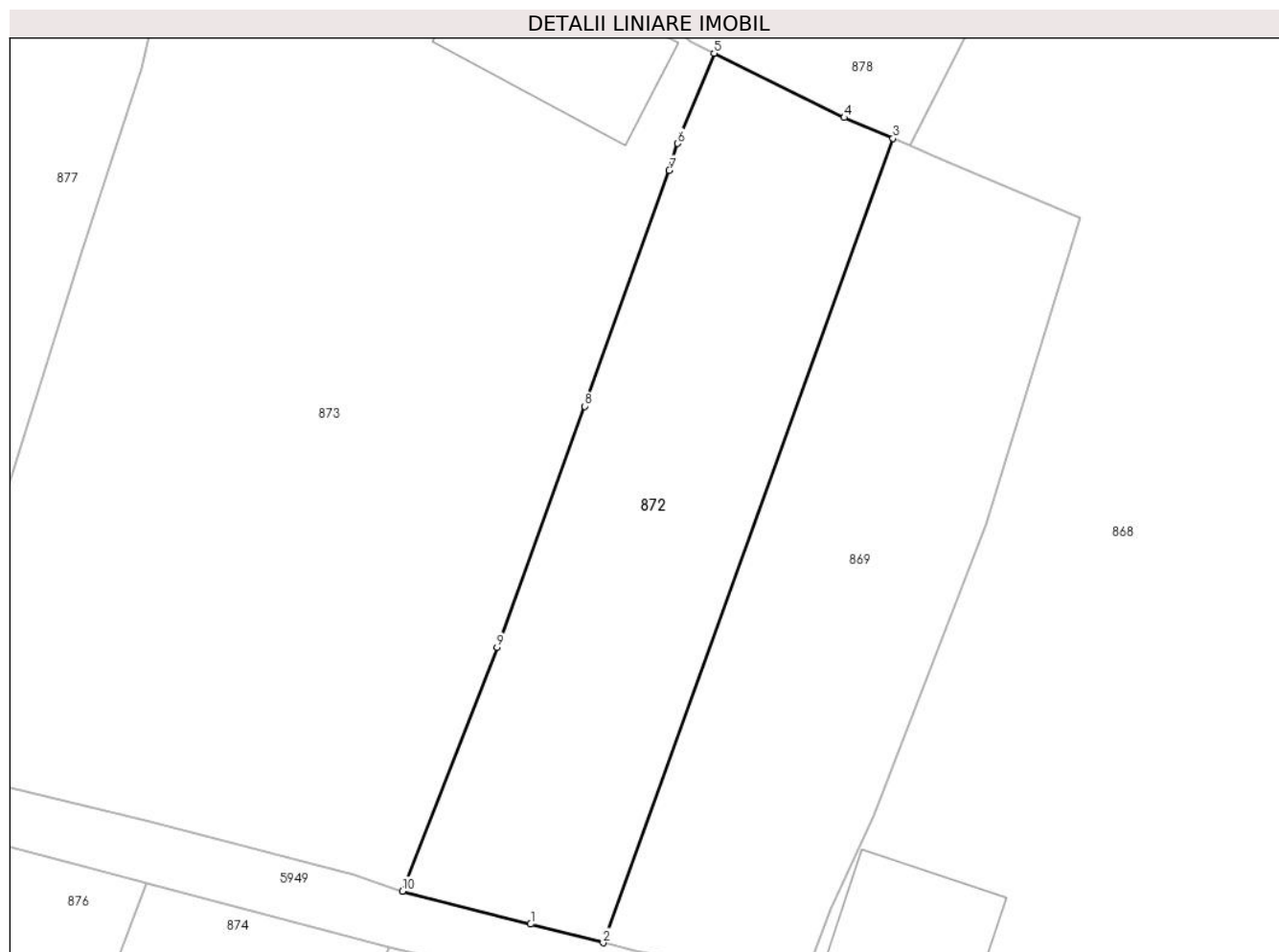

## Date referitoare la teren

Crt	Categorie folosință	Intra vilan	Suprafața (mp)	Tarla	Parcelă	Nr. topo	Observații / Referințe
1	faneata	DA	986	-	-	-	

## Lungime Segmente

1) Valorile lungimilor segmentelor sunt obținute din proiecție în plan.

Punct început	X / Y	Punct sfârșit	X / Y	Lungime segment (** (m)
1	587.948,057 636.942,521	2	587.953,499 636.941,12	5.619
2	587.953,499 636.941,12	3	587.975,265 637.001,471	64.156
3	587.975,265 637.001,471	4	587.971,607 637.003,029	3.976
4	587.971,607 637.003,029	5	587.961,833 637.007,858	10.902
5	587.961,833 637.007,858	6	587.959,105 637.001,09	7.297

Punct început	X / Y	Punct sfârșit	X / Y	Lungime segment (** (m)
6	587.959,105 637.001,09	7	587.958,461 636.999,08	2.111
7	587.958,461 636.999,08	8	587.952,132 636.981,367	18.81
8	587.952,132 636.981,367	9	587.945,546 636.963,289	19.24
9	587.945,546 636.963,289	10	587.938,427 636.944,994	19.631
10	587.938,427 636.944,994	1	587.948,057 636.942,521	9.942

\*\* Lungimile segmentelor sunt determinate în planul de proiecție Stereo 70 și sunt rotunjite la 1 milimetru.

\*\*\* Distanța dintre puncte este formată din segmente cumulate ce sunt mai mici decât valoarea 1 milimetru.



**DATE DESPRE IMOBILUL NR. 873**

Oficiul de Cadastru și Publicitate Imobiliară NEAMT  
Biroul de Cadastru și Publicitate Imobiliară Targu-Neamt

**A. Partea I. Descrierea imobilului**

TEREN Intravilan

Adresa: Loc. Leghin, Splaiul Ghiocailor, Nr. 1, Jud. Neamt

Nr. Crt	Nr cadastral Nr. topografic	Suprafața* (mp)	Observații / Referințe
A1	53945	Din acte: 2.700 Masurata: 2.989	Sector cadastral:130 Teren imprejmuit; Imobil repositionat în urma lucrarilor de inregistrare sistematica.

**Construcții**

Crt	Nr cadastral Nr. topografic	Adresa	Observații / Referințe
A1.1		Loc. Leghin, Splaiul Ghiocailor, Nr. 1, Jud. Neamt	Nr. niveluri:1; S. construita la sol:142 mp;
A1.2		Loc. Leghin, Splaiul Ghiocailor, Nr. 1, Jud. Neamt	Nr. niveluri:1; S. construita la sol:30 mp;

**B. Partea II. Proprietari și acte**

Inscrieri privitoare la dreptul de proprietate și alte drepturi reale		Referințe
<b>15967 / 20/06/2022</b>		
Act Administrativ nr. 317/RC, din 01/07/2022 emis de BCPI Târgu Neamț;		
B3	Se îndreaptă eroarea materială săvârșită cu ocazia intabulării dreptului de proprietate asupra imobilului descris sub A1, așa cum s-a dispus prin încheierea nr.19996 din 08.09.2021, în sensul că din eroare s-a înscris dreptul de proprietate în favoarea ambilor soți, respectiv MUTU VASILE și MUTU MARINETA - bun comun în loc de MUTU VASILE - bun propriu, așa cum rezultă din dispozițiile Sentinței civile nr. 149/28.01.2004, cu modificarea mențiunilor în cartea funciară	A1
Act Notarial nr. 1456, din 17/06/2022 emis de BIN Blagan George;		
B10	Intabulare, drept de PROPRIETATE, cu titlu de drept de partaj, dobandit prin Conventie, cota actuala 1/1, cota initiala 1/1 1) HEIDE SORIN-VALERIU	A1
B11	Intabulare, drept de PROPRIETATE, cu titlu de drept de partaj, dobandit prin Conventie, cota actuala 1/1, cota initiala 1/1 1) HEIDE SORIN-VALERIU	A1.1, A1.2

**C. Partea III. SARCINI .**

Inscrieri privind dezmembramintele dreptului de proprietate, drepturi reale de garanție și sarcini	Referințe
NU SUNT	

## Anexa Nr. 1 La Partea I

## Teren

Nr cadastral	Suprafața (mp)*	Observații / Referințe
53945	Din acte: 2.700 Masurata: 2.989	Imobil repositionat in urma lucrarilor de inregistrare sistematica.

\* Suprafața este determinată în planul de proiecție Stereo 70.

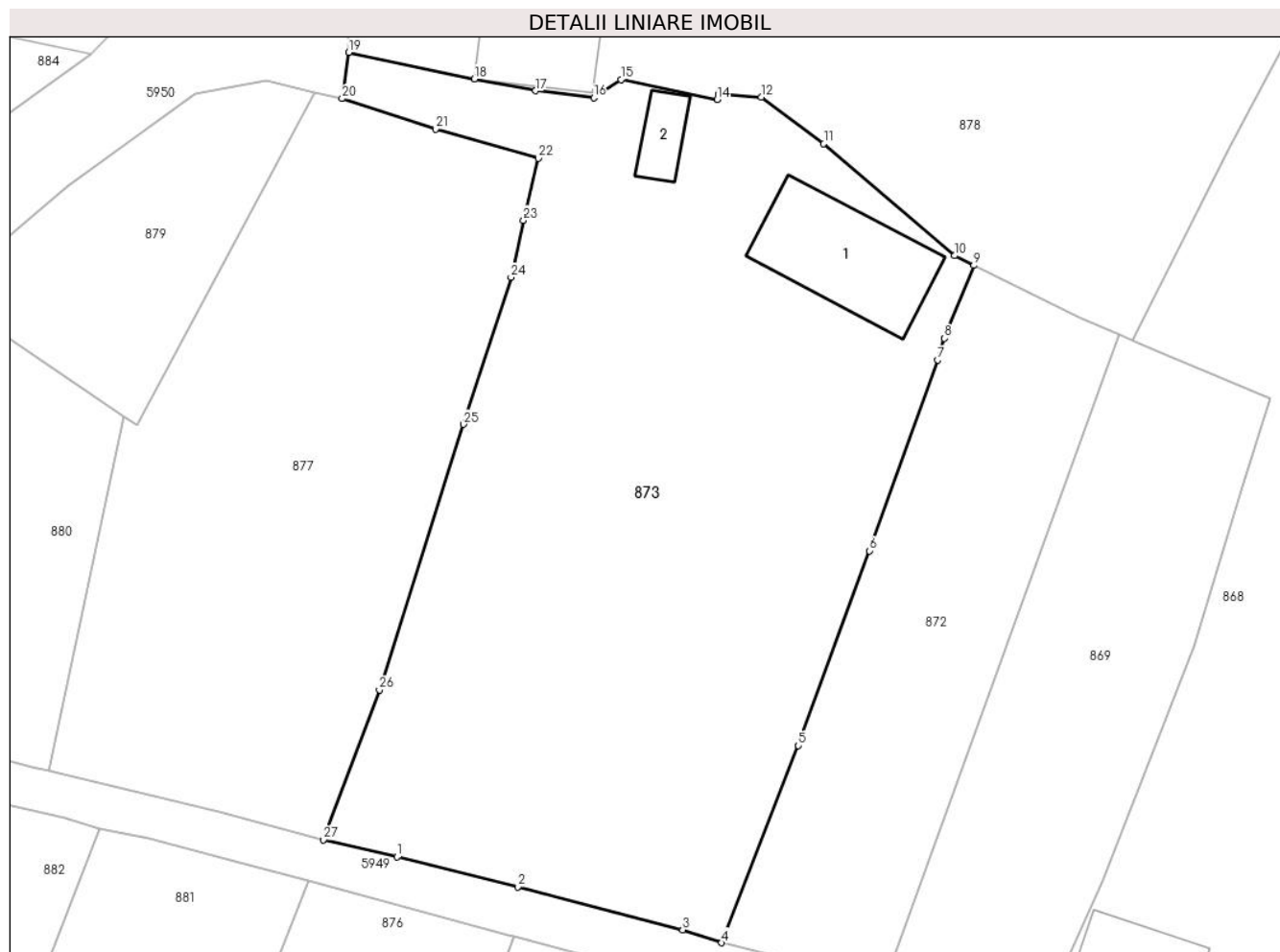

## Date referitoare la teren

Crt	Categorie folosință	Intra vilan	Suprafața (mp)	Tarla	Parcelă	Nr. topo	Observații / Referințe
1	curți constructii	DA	715	-	-	-	
2	faneata	DA	2.274	-	-	-	

## Date referitoare la construcții

Crt	Număr	Destinație construcție	Supraf. (mp)	Situație juridică	Observații / Referințe
A1.1		construcții de locuințe	142	Cu acte	Nr. niveluri:1; S. construita la sol:142 mp;
A1.2		construcții anexa	30	Cu acte	Nr. niveluri:1; S. construita la sol:30 mp;

## Lungime Segmente

1) Valorile lungimilor segmentelor sunt obținute din proiecție în plan.

Punct început	X / Y	Punct sfârșit	X / Y	Lungime segment (** (m)	Punct început	X / Y	Punct sfârșit	X / Y	Lungime segment (** (m)
1	587.908,301 636.952,968	2	587.919,494 636.950,19	11.533	2	587.919,494 636.950,19	3	587.934,79 636.946,195	15.809
3	587.934,79 636.946,195	4	587.938,427 636.944,994	3.83	4	587.938,427 636.944,994	5	587.945,546 636.963,289	19.631

Punct început	X / Y	Punct sfârșit	X / Y	Lungime segment (** (m)
5	587.945,546 636.963,289	6	587.952,132 636.981,367	19.24
7	587.958,461 636.999,08	8	587.959,105 637.001,09	2.111
9	587.961,833 637.007,858	10	587.960,017 637.008,755	2.025
11	587.947,894 637.019,145	12	587.942,093 637.023,471	7.236
13	587.938,12 637.023,752	14	587.938,02 637.023,254	0.508
15	587.929,065 637.025,109	16	587.926,547 637.023,424	3.03
17	587.921,153 637.024,061	18	587.915,452 637.025,156	5.805
19	587.903,809 637.027,632	20	587.903,187 637.023,346	4.331
21	587.911,857 637.020,507	22	587.921,383 637.017,806	9.902
23	587.920,018 637.012,046	24	587.918,87 637.006,765	5.404
25	587.914,45 636.993,116	26	587.906,638 636.968,471	25.853
27	587.901,453 636.954,565	1	587.908,301 636.952,968	7.032

Punct început	X / Y	Punct sfârșit	X / Y	Lungime segment (** (m)
6	587.952,132 636.981,367	7	587.958,461 636.999,08	18.81
8	587.959,105 637.001,09	9	587.961,833 637.007,858	7.297
10	587.960,017 637.008,755	11	587.947,894 637.019,145	15.966
12	587.942,093 637.023,471	13	587.938,12 637.023,752	3.983
14	587.938,02 637.023,254	15	587.929,065 637.025,109	9.145
16	587.926,547 637.023,424	17	587.921,153 637.024,061	5.431
18	587.915,452 637.025,156	19	587.903,809 637.027,632	11.903
20	587.903,187 637.023,346	21	587.911,857 637.020,507	9.123
22	587.921,383 637.017,806	23	587.920,018 637.012,046	5.92
24	587.918,87 637.006,765	25	587.914,45 636.993,116	14.347
26	587.906,638 636.968,471	27	587.901,453 636.954,565	14.841

\*\* Lungimile segmentelor sunt determinate în planul de proiecție Stereo 70 și sunt rotunjite la 1 milimetru.

\*\*\* Distanța dintre puncte este formată din segmente cumulate ce sunt mai mici decât valoarea 1 milimetru.





**DATE DESPRE IMOBILUL NR. 877**

Oficiul de Cadastru și Publicitate Imobiliară NEAMT  
Biroul de Cadastru și Publicitate Imobiliară Targu-Neamt

**A. Partea I. Descrierea imobilului**

TEREN Intravilan

Adresa: Loc. Leghin, Str Poiana Focsei, Jud. Neamt

Nr. Crt	Nr cadastral Nr. topografic	Suprafața* (mp)	Observații / Referințe
A1		1.800	Sector cadastral:130 Teren neimprejmuit;

**B. Partea II. Proprietari și acte**

Inscrieri privitoare la dreptul de proprietate și alte drepturi reale		Referințe
/		
Act Administrativ nr. 5857, din 14/02/2022 emis de PRIMĂRIA COMUNEI PIPIRIG;		
B0	Inscrierea posesiei, drept de PROPRIETATE, dobandit prin Lege, cota actuala 1/1, cota initiala 1/1 1) DIACONU MARIA 2) DIACONU DAN	A1

**C. Partea III. SARCINI .**

Inscrieri privind dezmembramintele dreptului de proprietate, drepturi reale de garanție și sarcini	Referințe
NU SUNT	

## Anexa Nr. 1 La Partea I

## Teren

Nr cadastral	Suprafața (mp)*	Observații / Referințe
	1.800	

\* Suprafața este determinată în planul de proiecție Stereo 70.

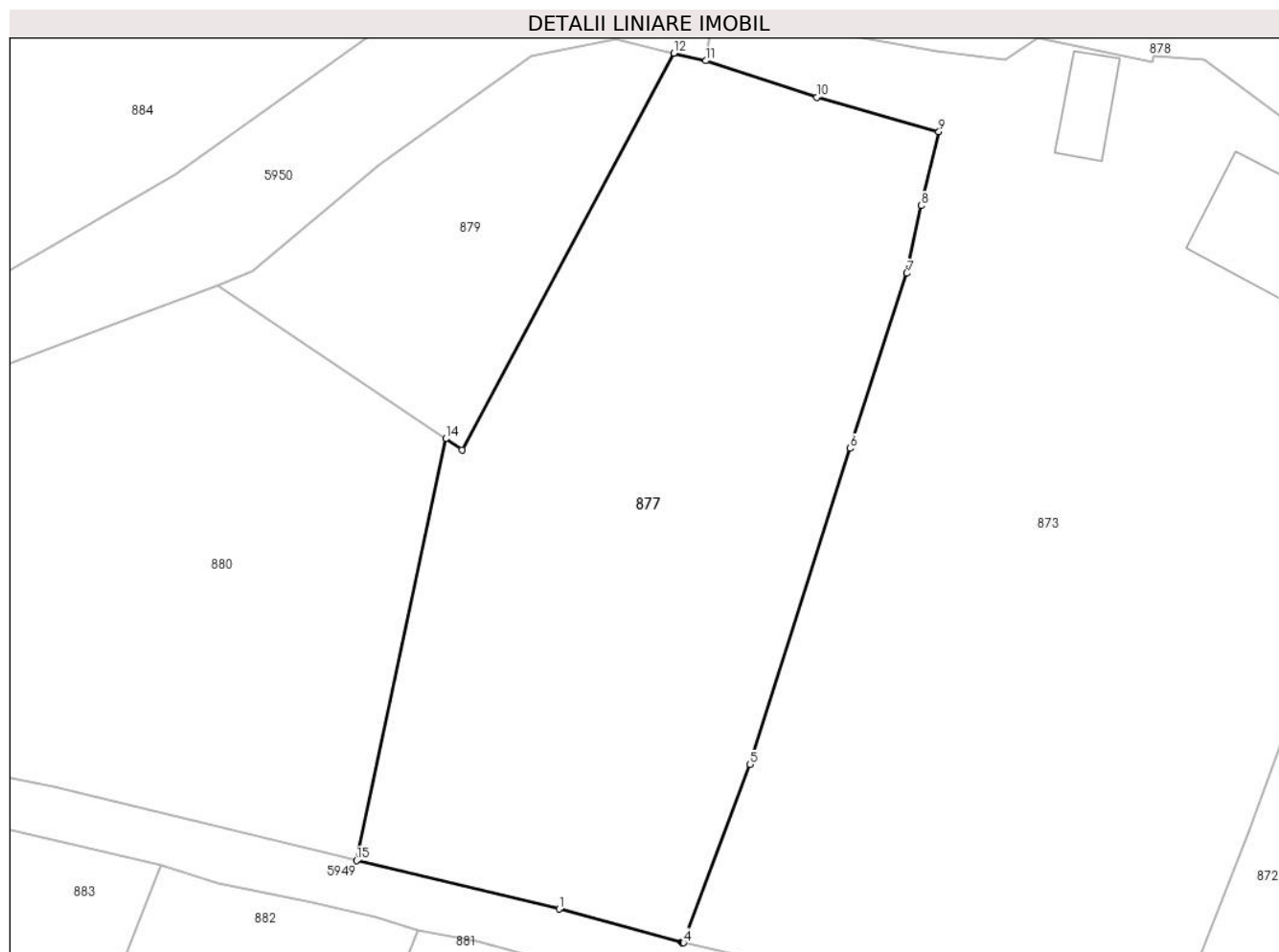

## Date referitoare la teren

Crt	Categorie folosință	Intravilan	Suprafața (mp)	Tarla	Parcelă	Nr. topo	Observații / Referințe
1	faneata	DA	1.800	-	-	-	

## Lungime Segmente

1) Valorile lungimilor segmentelor sunt obținute din proiecție în plan.

Punct început	X / Y	Punct sfârșit	X / Y	Lungime segment (** (m)
1	587.891,745 636.957,197	2	587.901,318 636.954,6	9.919
2	587.901,318 636.954,6	3	587.901,361 636.954,59	0.044
3	587.901,361 636.954,59	4	587.901,453 636.954,565	0.095
4	587.901,453 636.954,565	5	587.906,638 636.968,471	14.841
5	587.906,638 636.968,471	6	587.914,45 636.993,116	25.853

Punct început	X / Y	Punct sfârşit	X / Y	Lungime segment (** (m)
6	587.914,45 636.993,116	7	587.918,87 637.006,765	14.347
7	587.918,87 637.006,765	8	587.920,018 637.012,046	5.404
8	587.920,018 637.012,046	9	587.921,383 637.017,806	5.92
9	587.921,383 637.017,806	10	587.911,857 637.020,507	9.902
10	587.911,857 637.020,507	11	587.903,187 637.023,346	9.123
11	587.903,187 637.023,346	12	587.900,676 637.023,935	2.579
12	587.900,676 637.023,935	13	587.884,178 636.993,013	35.048
13	587.884,178 636.993,013	14	587.882,9 636.993,874	1.541
14	587.882,9 636.993,874	15	587.875,918 636.960,974	33.633
15	587.875,918 636.960,974	1	587.891,745 636.957,197	16.271

\*\* Lungimile segmentelor sunt determinate în planul de proiecţie Stereo 70 şi sunt rotunjite la 1 milimetru.

\*\*\* Distanţa dintre puncte este formată din segmente cumulate ce sunt mai mici decât valoarea 1 milimetru.



**DATE DESPRE IMOBILUL NR. 878**

Oficiul de Cadastru și Publicitate Imobiliară NEAMT  
Biroul de Cadastru și Publicitate Imobiliară Targu-Neamt

**A. Partea I. Descrierea imobilului**

TEREN Intravilan

Adresa: Loc. Leghin, Str Poiana Focsei, Nr. 3, Jud. Neamt

Nr. Crt	Nr cadastral Nr. topografic	Suprafața* (mp)	Observații / Referințe
A1		3.737	Sector cadastral:130 Teren imprejmuit;

**Construcții**

Crt	Nr cadastral Nr. topografic	Adresa	Observații / Referințe
A1.1		Loc. Leghin, Str Poiana Focsei, Nr. 3, Jud. Neamt	Nr. niveluri:2; S. construita la sol:166 mp;
A1.2		Loc. Leghin, Str Poiana Focsei, Nr. 3, Jud. Neamt	Nr. niveluri:1; S. construita la sol:63 mp;

**B. Partea II. Proprietari și acte**

Inscrieri privitoare la dreptul de proprietate și alte drepturi reale		Referințe
/		
Act Administrativ nr. 5858, din 14/04/2022 emis de PRIMĂRIA COMUNEI PIPIRIG;		
B0	Inscrierea posesiei, drept de PROPRIETATE, dobandit prin Lege, cota actuala 1/1, cota initiala 1/1 1) DUMITRASCU NECULAI	A1
Act Administrativ nr. 11582, din 02/09/2022 emis de PRIMĂRIA COMUNEI PIPIRIG;		
B0	Intabulare, drept de PROPRIETATE, dobandit prin Lege, cota actuala 1/1, cota initiala 1/1 1) DUMITRASCU NECULAI	A1.1, A1.2

**C. Partea III. SARCINI .**

Inscrieri privind dezmembramintele dreptului de proprietate, drepturi reale de garanție și sarcini	Referințe
NU SUNT	

## Anexa Nr. 1 La Partea I

## Teren

Nr cadastral	Suprafața (mp)*	Observații / Referințe
	3.737	

\* Suprafața este determinată în planul de proiecție Stereo 70.

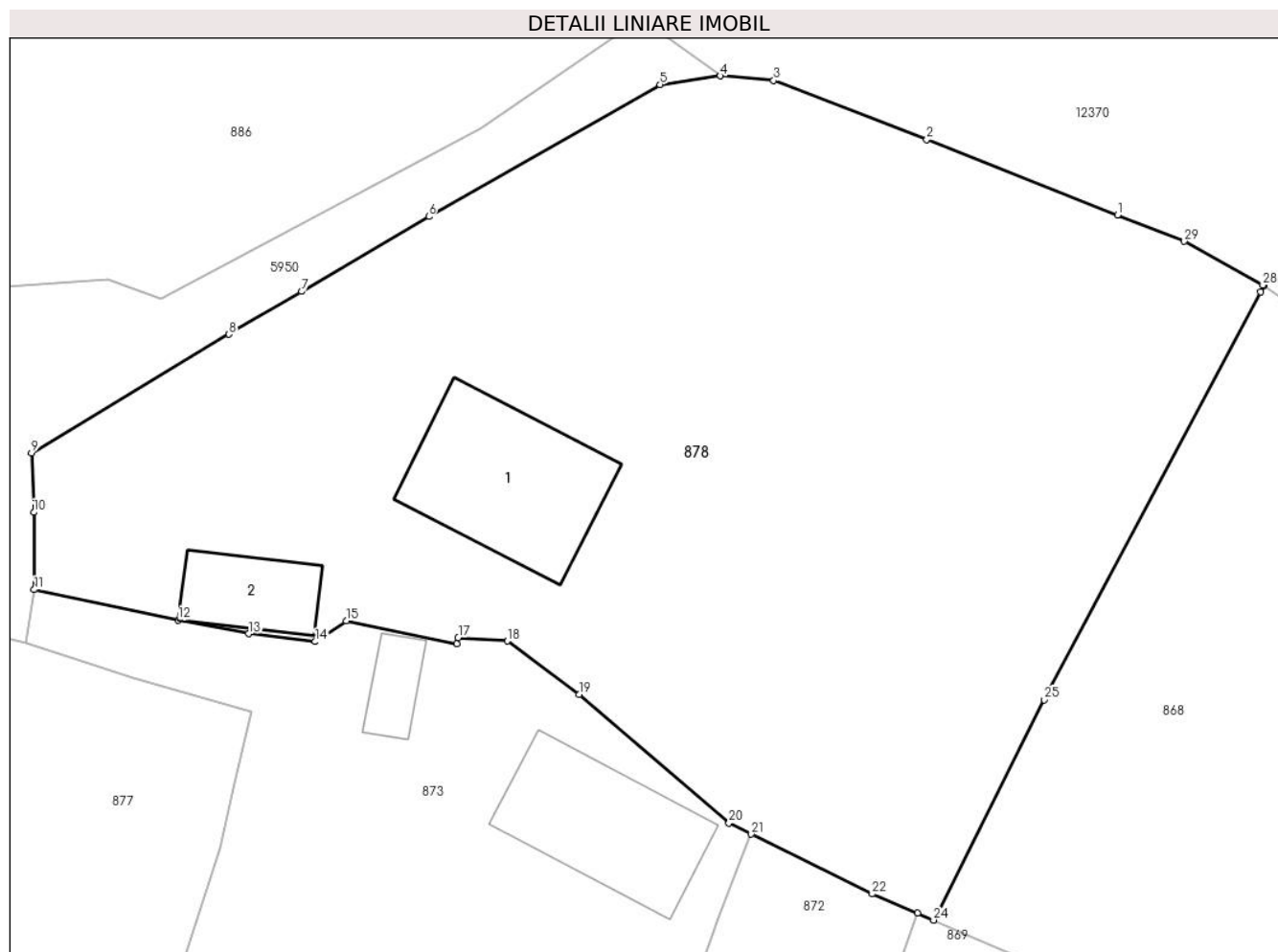

## Date referitoare la teren

Crt	Categorie folosință	Intra vilan	Suprafața (mp)	Tarla	Parcelă	Nr. topo	Observații / Referințe
1	curți constructii	DA	1.073	-	-	-	
2	faneata	DA	2.664	-	-	-	

## Date referitoare la construcții

Crt	Număr	Destinație construcție	Supraf. (mp)	Situație juridică	Observații / Referințe
A1.1		construcții de locuințe	166	Cu acte	Nr. niveluri:2; S. construita la sol:166 mp;
A1.2		construcții anexa	63	Cu acte	Nr. niveluri:1; S. construita la sol:63 mp;

## Lungime Segmente

1) Valorile lungimilor segmentelor sunt obținute din proiecție în plan.

Punct început	X / Y	Punct sfârșit	X / Y	Lungime segment (** (m)
1	587.991,454 637.057,913	2	587.976,02 637.064,011	16.595
3	587.963,637 637.068,791	4	587.959,322 637.069,158	4.331

Punct început	X / Y	Punct sfârșit	X / Y	Lungime segment (** (m)
2	587.976,02 637.064,011	3	587.963,637 637.068,791	13.274
4	587.959,322 637.069,158	5	587.954,444 637.068,46	4.928

Punct început	X / Y	Punct sfârșit	X / Y	Lungime segment (** (m)
5	587.954,444 637.068,46	6	587.935,742 637.057,782	21.536
7	587.925,455 637.051,732	8	587.919,575 637.048,274	6.821
9	587.903,605 637.038,672	10	587.903,789 637.033,872	4.804
11	587.903,809 637.027,632	12	587.915,452 637.025,156	11.903
13	587.921,153 637.024,061	14	587.926,547 637.023,424	5.431
15	587.929,065 637.025,109	16	587.938,02 637.023,254	9.145
17	587.938,12 637.023,752	18	587.942,093 637.023,471	3.983
19	587.947,894 637.019,145	20	587.960,017 637.008,755	15.966
21	587.961,833 637.007,858	22	587.971,607 637.003,029	10.902
23	587.975,265 637.001,471	24	587.976,573 637.000,914	1.422
25	587.985,52 637.018,728	26	588.003,016 637.051,69	37.318
27	588.003,283 637.052,193	28	588.003,213 637.052,242	0.085
29	587.996,858 637.055,791	1	587.991,454 637.057,913	5.806

Punct început	X / Y	Punct sfârșit	X / Y	Lungime segment (** (m)
6	587.935,742 637.057,782	7	587.925,455 637.051,732	11.934
8	587.919,575 637.048,274	9	587.903,605 637.038,672	18.634
10	587.903,789 637.033,872	11	587.903,809 637.027,632	6.24
12	587.915,452 637.025,156	13	587.921,153 637.024,061	5.805
14	587.926,547 637.023,424	15	587.929,065 637.025,109	3.03
16	587.938,02 637.023,254	17	587.938,12 637.023,752	0.508
18	587.942,093 637.023,471	19	587.947,894 637.019,145	7.236
20	587.960,017 637.008,755	21	587.961,833 637.007,858	2.025
22	587.971,607 637.003,029	23	587.975,265 637.001,471	3.976
24	587.976,573 637.000,914	25	587.985,52 637.018,728	19.935
26	588.003,016 637.051,69	27	588.003,283 637.052,193	0.569
28	588.003,213 637.052,242	29	587.996,858 637.055,791	7.279

\*\* Lungimile segmentelor sunt determinate în planul de proiecție Stereo 70 și sunt rotunjite la 1 milimetru.

\*\*\* Distanța dintre puncte este formată din segmente cumulate ce sunt mai mici decât valoarea 1 milimetru.





**DATE DESPRE IMOBILUL NR. 879**

Oficiul de Cadastru și Publicitate Imobiliară NEAMT  
Biroul de Cadastru și Publicitate Imobiliară Targu-Neamt

**A. Partea I. Descrierea imobilului**

TEREN Intravilan

Adresa: Loc. Leghin, Str Poiana Focsei, Jud. Neamt

Nr. Crt	Nr cadastral Nr. topografic	Suprafața* (mp)	Observații / Referințe
A1	53147	500	Sector cadastral:130 Teren neimprejmuit; Imobil repositionat in urma lucrarilor de inregistrare sistematica.

**B. Partea II. Proprietari și acte**

Inscrieri privitoare la dreptul de proprietate și alte drepturi reale		Referințe
<b>12911 / 15/05/2019</b>		
Act Notarial nr. 2765, din 15/05/2019 emis de NP Teodorescu Mihaela (act administrativ nr 3912 - proces verbal de identificare a imobilului din 18.03.2019, emis de PRIMARIA PIPIRIG;act administrativ nr 5197 - certificat de atestare fiscala din 10.05.2019, emis de PRIMARIA PIPIRIG;act administrativ nr 3911 - certificat pentru atestarea ca petentul este cunoscut ca proprietar din 18.03.2019, emis de PRIMARIA PIPIRIG);		
B1	Intabulare, drept de PROPRIETATE, cu titlu de drept de cumpărare, dobandit prin Conventie, cota actuala 1/1, cota initiala 1/1 1) <b>DORNEANU NICOLAE</b> , bun propriu	A1
Act Notarial nr. 2766, din 15/05/2019 emis de NP Teodorescu Mihaela (act de constituire a patrimoniului de afectatiune);		
B2	Se noteaza patrimoniu de afectatiune in vederea desfasurarii activitatii 1) <b>DORNEANU NICOLAE PERSOANĂ FIZICĂ AUTORIZATĂ</b> , CIF:18829630	A1

**C. Partea III. SARCINI .**

Inscrieri privind dezmembramintele dreptului de proprietate, drepturi reale de garanție și sarcini	Referințe
NU SUNT	

## Anexa Nr. 1 La Partea I

## Teren

Nr cadastral	Suprafața (mp)*	Observații / Referințe
53147	500	Imobil repositionat in urma lucrarilor de inregistrare sistematica.

\* Suprafața este determinată în planul de proiecție Stereo 70.

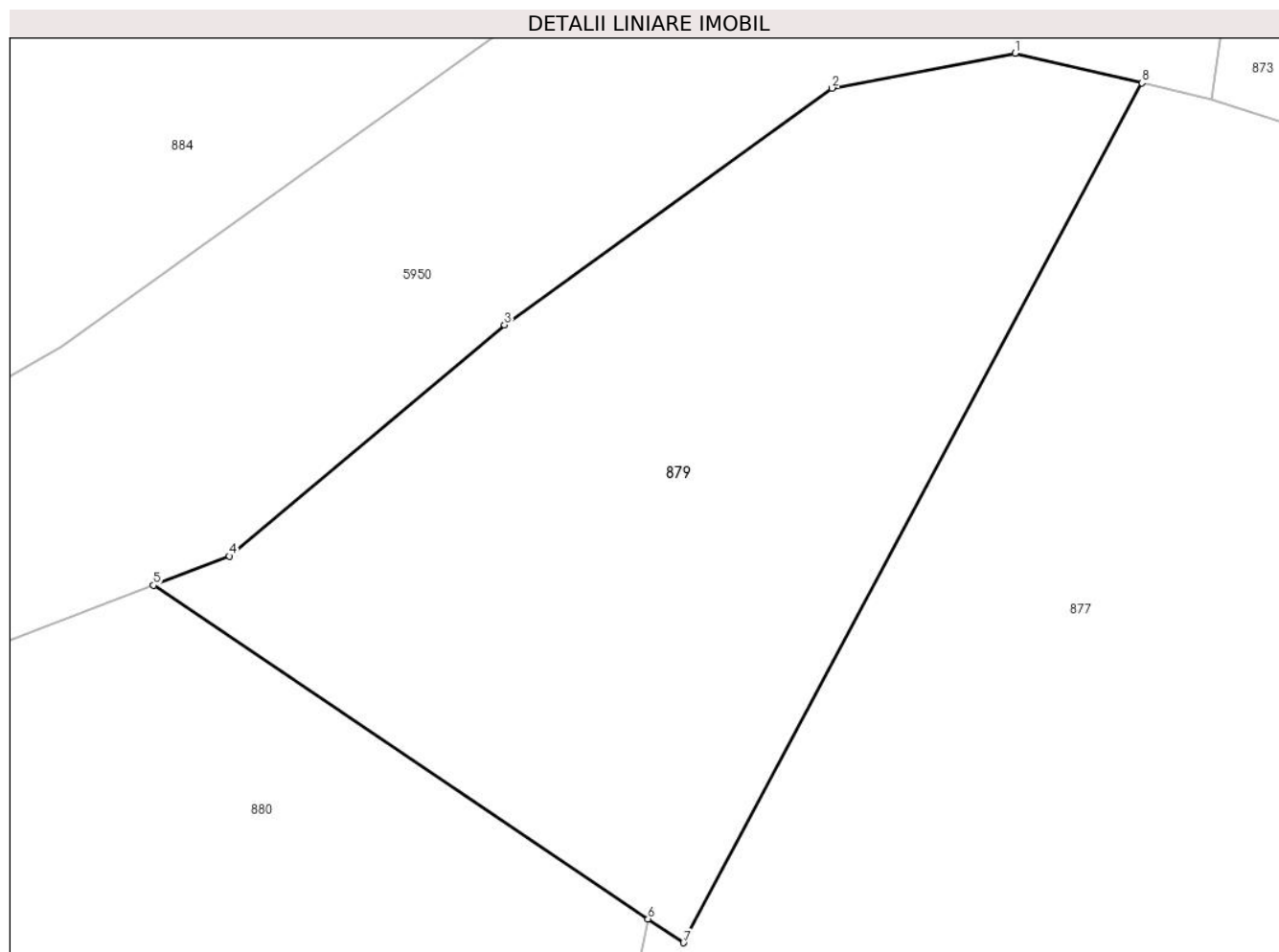

## Date referitoare la teren

Crt	Categorie folosință	Intravilan	Suprafața (mp)	Tarla	Parcelă	Nr. topo	Observații / Referințe
1	faneata	DA	500	-	-	-	

## Lungime Segmente

1) Valorile lungimilor segmentelor sunt obținute din proiecție în plan.

Punct început	X / Y	Punct sfârșit	X / Y	Lungime segment (** (m)
1	587.896,115 637.025,006	2	587.889,521 637.023,751	6.712
2	587.889,521 637.023,751	3	587.877,735 637.015,239	14.538
3	587.877,735 637.015,239	4	587.867,83 637.006,919	12.936
4	587.867,83 637.006,919	5	587.865,1 637.005,869	2.925
5	587.865,1 637.005,869	6	587.882,9 636.993,874	21.464

Punct început	X / Y	Punct sfârșit	X / Y	Lungime segment (** (m)
6	587.882,9 636.993,874	7	587.884,178 636.993,013	1.541
7	587.884,178 636.993,013	8	587.900,676 637.023,935	35.048
8	587.900,676 637.023,935	1	587.896,115 637.025,006	4.685

\*\* Lungimile segmentelor sunt determinate în planul de proiecție Stereo 70 și sunt rotunjite la 1 milimetru.

\*\*\* Distanța dintre puncte este formată din segmente cumulate ce sunt mai mici decât valoarea 1 milimetru.



**DATE DESPRE IMOBILUL NR. 880**

Oficiul de Cadastru și Publicitate Imobiliară NEAMT  
 Biroul de Cadastru și Publicitate Imobiliară Targu-Neamt

**A. Partea I. Descrierea imobilului**

TEREN Intravilan

Adresa: Loc. Leghin, Str Poiana Focsei, Jud. Neamt

Nr. Crt	Nr cadastral Nr. topografic	Suprafața* (mp)	Observații / Referințe
A1		1.673	Sector cadastral:130 Teren neimprejmuit; Rezerva CLFF datorita lipsei actului de proprietate. Insciriere provizorie.

**B. Partea II. Proprietari și acte**

Inscrieri privitoare la dreptul de proprietate și alte drepturi reale		Referințe
/		
Act Normativ nr. 7, din 13/03/1996 emis de GUVERNUL ROMÂNIEI;		
B0	Inscrierea provizorie, drept de PROPRIETATE, dobandit prin Lege, cota actuala 1/1, cota initiala 1/1 1) <b>COMUNA PIPIRIG</b> , CIF:9999999999999, PROPRIETAR NEIDENTIFICAT	A1

**C. Partea III. SARCINI .**

Inscrieri privind dezmembramintele dreptului de proprietate, drepturi reale de garanție și sarcini	Referințe
NU SUNT	

## Anexa Nr. 1 La Partea I

## Teren

Nr cadastral	Suprafața (mp)*	Observații / Referințe
	1.673	Rezerva CLFF datorita lipsei actului de proprietate. Inscrisie provizorie.

\* Suprafața este determinată în planul de proiecție Stereo 70.

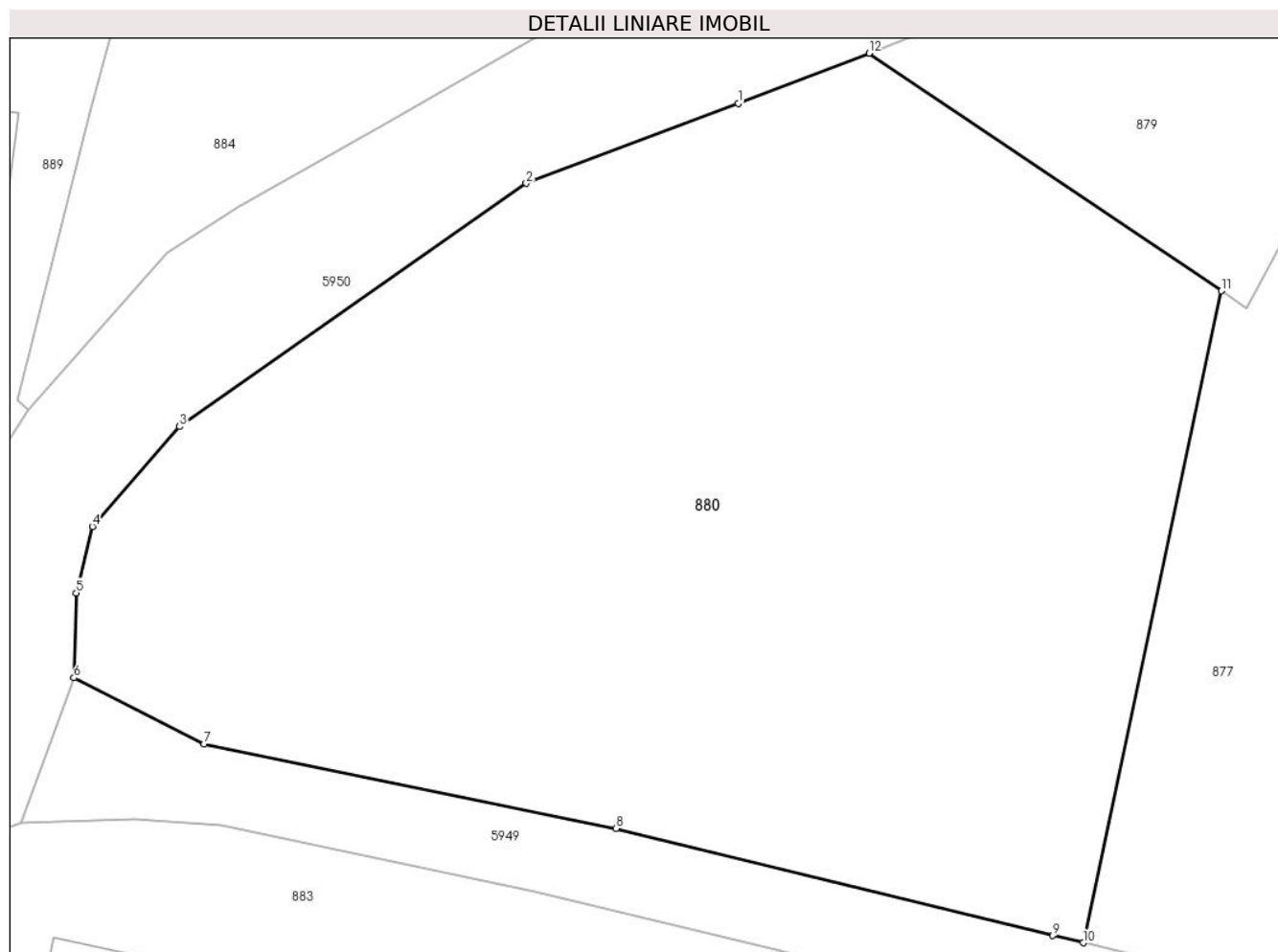

## Date referitoare la teren

Crt	Categorie folosință	Intravilan	Suprafața (mp)	Tarla	Parcelă	Nr. topo	Observații / Referințe
1	faneata	DA	1.673	-	-	-	

## Lungime Segmente

1) Valorile lungimilor segmentelor sunt obținute din proiecție în plan.

Punct început	X / Y	Punct sfârșit	X / Y	Lungime segment (** (m)
1	587.858,495 637.003,33	2	587.847,796 636.999,301	11.432
2	587.847,796 636.999,301	3	587.830,283 636.987,023	21.388
3	587.830,283 636.987,023	4	587.825,876 636.981,989	6.691
4	587.825,876 636.981,989	5	587.825,062 636.978,634	3.452
5	587.825,062 636.978,634	6	587.824,942 636.974,345	4.291

Punct început	X / Y	Punct sfârșit	X / Y	Lungime segment (** (m)
6	587.824,942 636.974,345	7	587.831,508 636.971,009	7.365
7	587.831,508 636.971,009	8	587.852,333 636.966,739	21.258
8	587.852,333 636.966,739	9	587.874,387 636.961,339	22.705
9	587.874,387 636.961,339	10	587.875,918 636.960,974	1.574
10	587.875,918 636.960,974	11	587.882,9 636.993,874	33.633
11	587.882,9 636.993,874	12	587.865,1 637.005,869	21.464
12	587.865,1 637.005,869	1	587.858,495 637.003,33	7.076

\*\* Lungimile segmentelor sunt determinate în planul de proiecție Stereo 70 și sunt rotunjite la 1 milimetru.

\*\*\* Distanța dintre puncte este formată din segmente cumulate ce sunt mai mici decât valoarea 1 milimetru.

