

**DATE DESPRE IMOBILUL NR. 884**

Oficiul de Cadastru și Publicitate Imobiliară NEAMT
 Biroul de Cadastru și Publicitate Imobiliară Targu-Neamt

A. Partea I. Descrierea imobilului

TEREN Intravilan

Adresa: Loc. Leghin, Str Poiana Focsei, Jud. Neamt

Nr. Crt	Nr cadastral Nr. topografic	Suprafața* (mp)	Observații / Referințe
A1		1.112	Sector cadastral:129 Teren imprejmuit; Rezerva CLFF datorita lipsei actului de proprietate. Insciriere provizorie.

B. Partea II. Proprietari și acte

Inscrieri privitoare la dreptul de proprietate și alte drepturi reale		Referințe
/		
Act Normativ nr. 7, din 13/03/1996 emis de GUVERNUL ROMÂNIEI;		
B0	Inscrierea provizorie, drept de PROPRIETATE, dobandit prin Lege, cota actuala 1/1, cota initiala 1/1 1) COMUNA PIPIRIG , CIF:99999999999999, PROPRIETAR NEIDENTIFICAT	A1

C. Partea III. SARCINI .

Inscrieri privind dezmembramintele dreptului de proprietate, drepturi reale de garanție și sarcini	Referințe
NU SUNT	

Anexa Nr. 1 La Partea I

Teren

Nr cadastral	Suprafața (mp)*	Observații / Referințe
	1.112	Rezerva CLFF datorita lipsei actului de proprietate. Inscrisie provizorie.

* Suprafața este determinată în planul de proiecție Stereo 70.

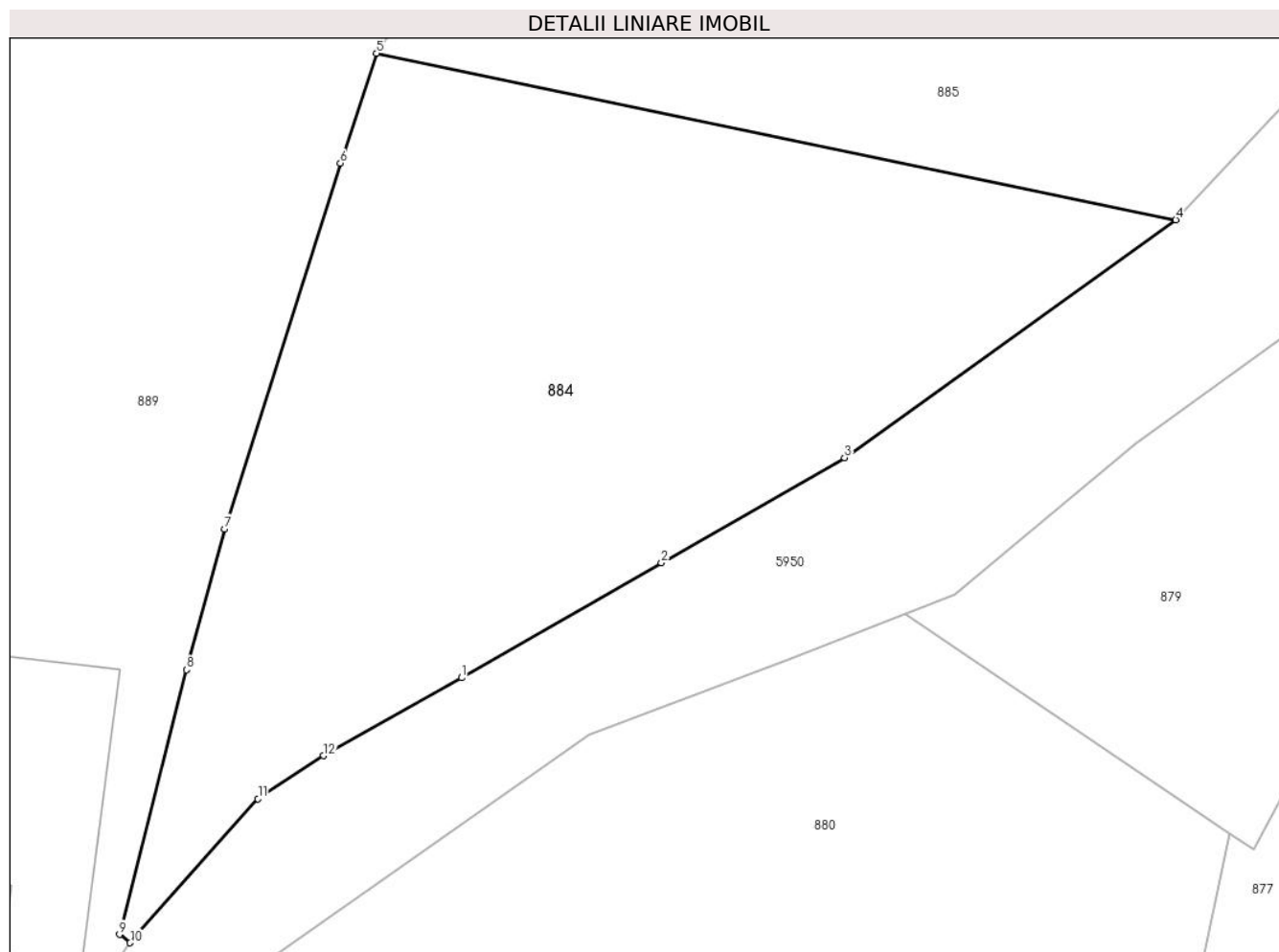

Date referitoare la teren

Crt	Categorie folosință	Intra vilan	Suprafața (mp)	Tarla	Parcelă	Nr. topo	Observații / Referințe
1	faneata	DA	1.112	-	-	-	

Lungime Segmente

1) Valorile lungimilor segmentelor sunt obținute din proiecție în plan.

Punct început	X / Y	Punct sfârșit	X / Y	Lungime segment (** (m)
1	587.840,812 637.002,394	2	587.851,758 637.008,687	12.626
2	587.851,758 637.008,687	3	587.861,786 637.014,447	11.565
3	587.861,786 637.014,447	4	587.879,92 637.027,463	22.322
4	587.879,92 637.027,463	5	587.836,156 637.036,574	44.702
5	587.836,156 637.036,574	6	587.834,181 637.030,561	6.329

Punct început	X / Y	Punct sfârșit	X / Y	Lungime segment (** (m)
6	587.834,181 637.030,561	7	587.827,85 637.010,549	20.99
7	587.827,85 637.010,549	8	587.825,759 637.002,84	7.988
8	587.825,759 637.002,84	9	587.822,085 636.988,352	14.947
9	587.822,085 636.988,352	10	587.822,662 636.987,898	0.734
10	587.822,662 636.987,898	11	587.829,665 636.995,776	10.541
11	587.829,665 636.995,776	12	587.833,262 636.998,136	4.302
12	587.833,262 636.998,136	1	587.840,812 637.002,394	8.668

** Lungimile segmentelor sunt determinate în planul de proiecție Stereo 70 și sunt rotunjite la 1 milimetru.

*** Distanța dintre puncte este formată din segmente cumulate ce sunt mai mici decât valoarea 1 milimetru.

**DATE DESPRE IMOBILUL NR. 885**

Oficiul de Cadastru și Publicitate Imobiliară NEAMT
 Biroul de Cadastru și Publicitate Imobiliară Targu-Neamt

A. Partea I. Descrierea imobilului

TEREN Intravilan

Adresa: Loc. Leghin, Str Poiana Focsei, Jud. Neamt

Nr. Crt	Nr cadastral Nr. topografic	Suprafața* (mp)	Observații / Referințe
A1	52141	Din acte: 1.000 Masurata: 1.157	Sector cadastral:129 Teren imprejmuit; Imobil repositionat in urma lucrarilor de inregistrare sistematica.

B. Partea II. Proprietari și acte

Inscrieri privitoare la dreptul de proprietate și alte drepturi reale	Referințe
10059 / 27/04/2016	
Act Administrativ nr. 18 - hotarare, din 25/02/2016 emis de Consiliul Local COMUNEI PIPIRIG (anexa nr. 3 - cuprinzand bunurile care alcatuiesc domeniul privat al comunei Pipirig; certificat de atestare fiscala nr. 5436/13-04-2016 emis de Primaria Pipirig;);	
B1	A1
Intabulare, drept de PROPRIETATE, dobandit prin Lege, cota actuala 1/1, cota initiala 1/1 1) COMUNA PIPIRIG, CIF:2614228, - domeniu privat	

C. Partea III. SARCINI .

Inscrieri privind dezmembramintele dreptului de proprietate, drepturi reale de garanție și sarcini	Referințe
NU SUNT	

Anexa Nr. 1 La Partea I

Teren

Nr cadastral	Suprafața (mp)*	Observații / Referințe
52141	Din acte: 1.000 Masurata: 1.157	Imobil repositionat in urma lucrarilor de inregistrare sistematica.

* Suprafața este determinată în planul de proiecție Stereo 70.

DETALII LINIARE IMOBIL

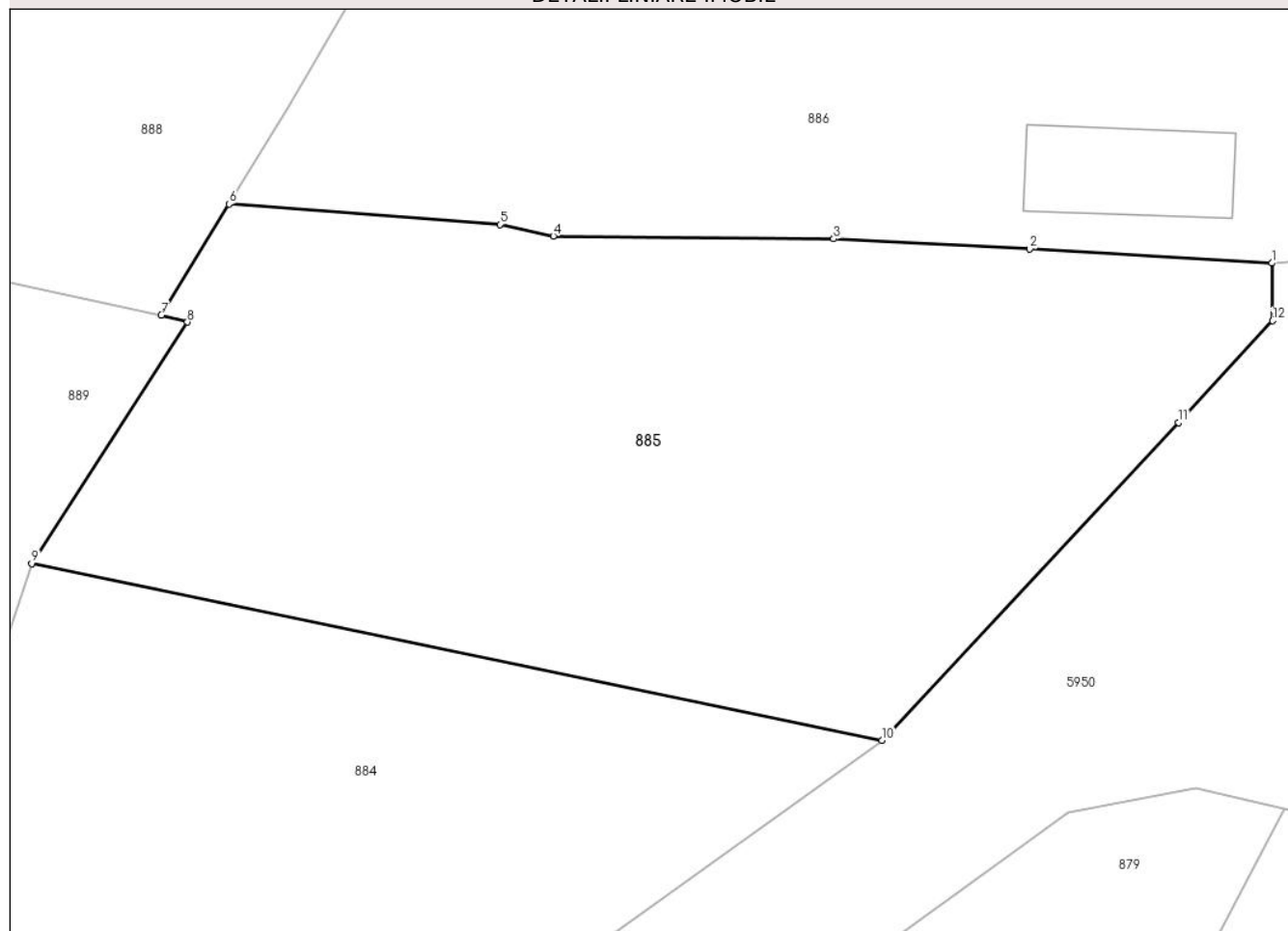

Date referitoare la teren

Crt	Categorie folosință	Intra vilan	Suprafața (mp)	Tarla	Parcelă	Nr. topo	Observații / Referințe
1	faneata	DA	1.157	-	-	-	

Lungime Segmente

1) Valorile lungimilor segmentelor sunt obținute din proiecție în plan.

Punct început	X / Y	Punct sfârșit	X / Y	Lungime segment (** (m)
1	587.900,005 637.052,043	2	587.887,541 637.052,769	12.485
2	587.887,541 637.052,769	3	587.877,439 637.053,292	10.116
3	587.877,439 637.053,292	4	587.863,013 637.053,433	14.427
4	587.863,013 637.053,433	5	587.860,254 637.054,036	2.824
5	587.860,254 637.054,036	6	587.846,311 637.055,087	13.983

Punct început	X / Y	Punct sfârșit	X / Y	Lungime segment (** (m)
6	587.846,311 637.055,087	7	587.842,832 637.049,374	6.689
7	587.842,832 637.049,374	8	587.844,167 637.049,011	1.383
8	587.844,167 637.049,011	9	587.836,156 637.036,574	14.794
9	587.836,156 637.036,574	10	587.879,92 637.027,463	44.702
10	587.879,92 637.027,463	11	587.895,201 637.043,838	22.398
11	587.895,201 637.043,838	12	587.900,042 637.049,08	7.135
12	587.900,042 637.049,08	1	587.900,005 637.052,043	2.963

** Lungimile segmentelor sunt determinate în planul de proiecție Stereo 70 și sunt rotunjite la 1 milimetru.

*** Distanța dintre puncte este formată din segmente cumulate ce sunt mai mici decât valoarea 1 milimetru.

**DATE DESPRE IMOBILUL NR. 886**

Oficiul de Cadastru și Publicitate Imobiliară NEAMT
Biroul de Cadastru și Publicitate Imobiliară Targu-Neamt

A. Partea I. Descrierea imobilului

TEREN Intravilan

Adresa: Loc. Leghin, Splaiul Ghiocailor, Nr. 1B, Jud. Neamt

Nr. Crt	Nr cadastral Nr. topografic	Suprafața* (mp)	Observații / Referințe
A1	53942	Din acte: 1.500 Masurata: 3.193	Sector cadastral:129 Teren imprejmuit; Imobil repositionat in urma lucrarilor de inregistrare sistematica.

Construcții

Crt	Nr cadastral Nr. topografic	Adresa	Observații / Referințe
A1.1	53942-C1	Loc. Leghin, Splaiul Ghiocailor, Nr. 1B, Jud. Neamt	Nr. niveluri:1; S. construita la sol:47 mp;

B. Partea II. Proprietari și acte

Inscrieri privitoare la dreptul de proprietate și alte drepturi reale		Referințe
19995 / 08/09/2021		
Act Administrativ nr. 18, din 25/02/2016 emis de Consiliul Local Pipirig (act administrativ nr Adeverința nr. 11525 din 07.09.2021, emis de Comuna Pipirig;act administrativ nr Certificat fiscal nr. 11081 din 07.09.2021, emis de Comuna Pipirig);		
B1	Intabulare, drept de PROPRIETATE, dobandit prin Lege, cota actuala 1/1, cota initiala 1/1 1) COMUNA PIPIRIG , CIF:2614228, domeniul privat	A1
/		
Act Administrativ nr. 11582, din 02/09/2022 emis de PRIMĂRIA COMUNEI PIPIRIG (ACT DE PARTAJ VOLUNTAR);		
B2	Intabulare, drept de PROPRIETATE, dobandit prin Lege, cota actuala 1/1, cota initiala 1/1 1) MUTU MARINETA	A1.1

C. Partea III. SARCINI

Inscrieri privind dezmembramintele dreptului de proprietate, drepturi reale de garanție și sarcini		Referințe
15969 / 20/06/2022		
Act Notarial nr. 1456, din 17/06/2022 emis de NP Blagan George (ACT DE PARTAJ VOLUNTAR);		
C5	Intabulare, drept de CONCESIUNE, cu titlu de drept de PARTAJ, pentru o durată de 49 ani, asupra 1500 mp, începând cu data de 30.07.2002, dobandit prin Conventie 1) MUTU MARINETA	A1

Anexa Nr. 1 La Partea I

Teren

Nr cadastral	Suprafața (mp)*	Observații / Referințe
53942	Din acte: 1.500 Masurata: 3.193	Imobil repositionat in urma lucrarilor de inregistrare sistematica.

* Suprafața este determinată în planul de proiecție Stereo 70.

DETALII LINIARE IMOBIL

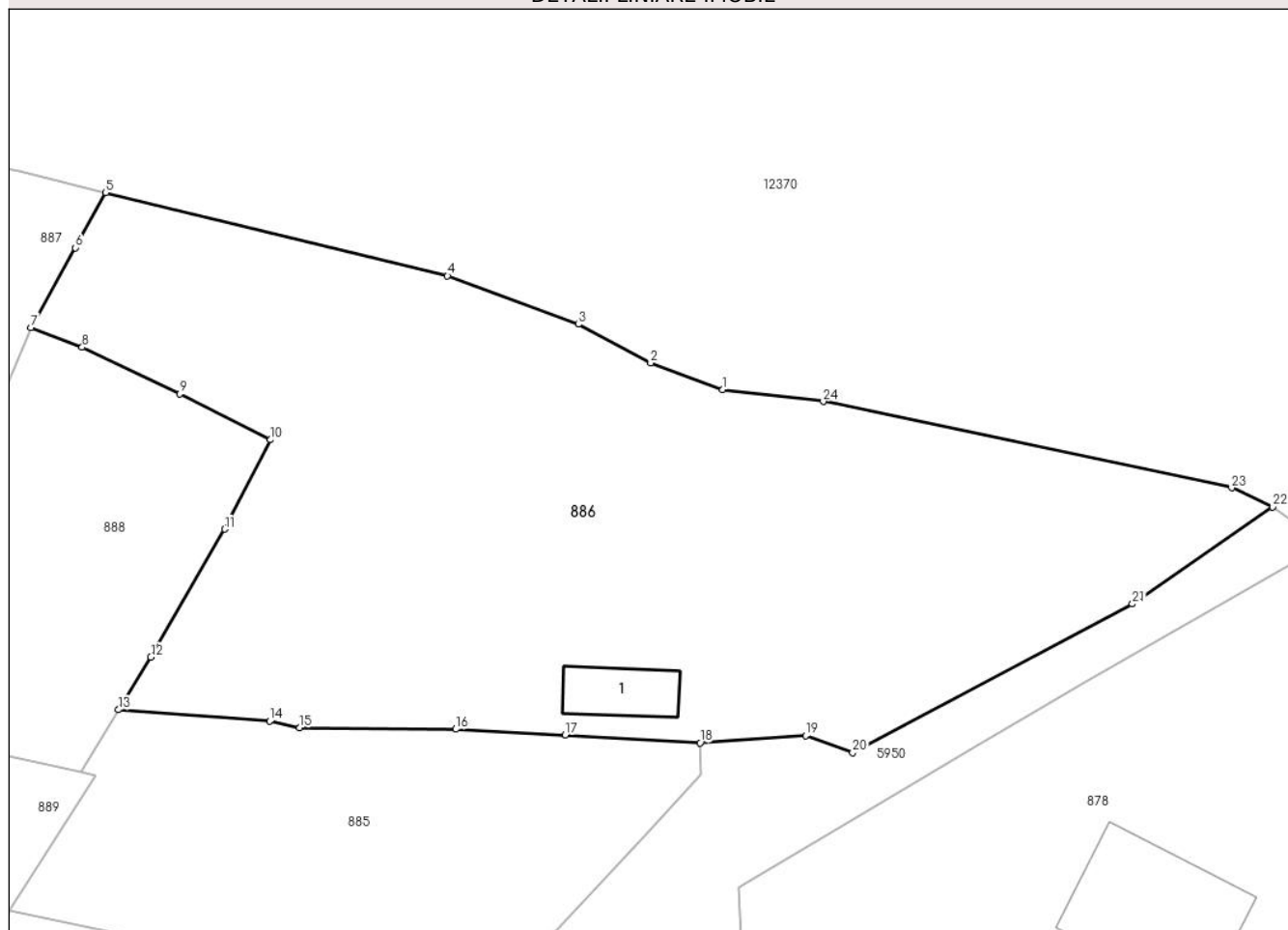

Date referitoare la teren

Crt	Categorie folosință	Intravilan	Suprafața (mp)	Tarla	Parcelă	Nr. topo	Observații / Referințe
1	curți constructii	DA	193	-	-	-	
2	faneata	DA	3.000	-	-	-	

Date referitoare la construcții

Crt	Număr	Destinație construcție	Supraf. (mp)	Situație juridică	Observații / Referințe
A1.1	53942-C1	construcții anexa	47	Cu acte	Nr. niveluri:1; S. construita la sol:47 mp;

Lungime Segmente

1) Valorile lungimilor segmentelor sunt obținute din proiecție în plan.

Punct început	X / Y	Punct sfârșit	X / Y	Lungime segment (** (m)
1	587.902,082 637.084,63	2	587.895,437 637.087,102	7.09
3	587.888,758 637.090,673	4	587.876,672 637.095,143	12.886
5	587.845,084 637.102,818	6	587.842,309 637.097,74	5.787

Punct început	X / Y	Punct sfârșit	X / Y	Lungime segment (** (m)
2	587.895,437 637.087,102	3	587.888,758 637.090,673	7.574
4	587.876,672 637.095,143	5	587.845,084 637.102,818	32.507
6	587.842,309 637.097,74	7	587.838,201 637.090,384	8.425

Punct început	X / Y	Punct sfârșit	X / Y	Lungime segment (** (m)
7	587.838,201 637.090,384	8	587.842,941 637.088,561	5.078
9	587.851,935 637.084,238	10	587.860,329 637.080,021	9.394
11	587.856,112 637.071,768	12	587.849,28 637.059,963	13.639
13	587.846,311 637.055,087	14	587.860,254 637.054,036	13.983
15	587.863,013 637.053,433	16	587.877,439 637.053,292	14.427
17	587.887,541 637.052,769	18	587.900,005 637.052,043	12.485
19	587.909,729 637.052,686	20	587.914,077 637.051,131	4.618
21	587.939,903 637.064,866	22	587.952,859 637.073,809	15.743
23	587.949,076 637.075,571	24	587.911,358 637.083,549	38.553

Punct început	X / Y	Punct sfârșit	X / Y	Lungime segment (** (m)
8	587.842,941 637.088,561	9	587.851,935 637.084,238	9.979
10	587.860,329 637.080,021	11	587.856,112 637.071,768	9.268
12	587.849,28 637.059,963	13	587.846,311 637.055,087	5.709
14	587.860,254 637.054,036	15	587.863,013 637.053,433	2.824
16	587.877,439 637.053,292	17	587.887,541 637.052,769	10.116
18	587.900,005 637.052,043	19	587.909,729 637.052,686	9.745
20	587.914,077 637.051,131	21	587.939,903 637.064,866	29.251
22	587.952,859 637.073,809	23	587.949,076 637.075,571	4.173
24	587.911,358 637.083,549	1	587.902,082 637.084,63	9.339

** Lungimile segmentelor sunt determinate în planul de proiecție Stereo 70 și sunt rotunjite la 1 milimetru.

*** Distanța dintre puncte este formată din segmente cumulate ce sunt mai mici decât valoarea 1 milimetru.

**DATE DESPRE IMOBILUL NR. 887**

Oficiul de Cadastru și Publicitate Imobiliară NEAMT
Biroul de Cadastru și Publicitate Imobiliară Targu-Neamt

A. Partea I. Descrierea imobilului

TEREN Intravilan

Adresa: Loc. Leghin, Str Poiana Focsei, Nr. 5, Jud. Neamt

Nr. Crt	Nr cadastral Nr. topografic	Suprafața* (mp)	Observații / Referințe
A1		954	Sector cadastral:129 Teren imprejmuit;

Construcții

Crt	Nr cadastral Nr. topografic	Adresa	Observații / Referințe
A1.1		Loc. Leghin, Str Poiana Focsei, Nr. 5, Jud. Neamt	Nr. niveluri:1; S. construita la sol:60 mp;

B. Partea II. Proprietari și acte

Inscrieri privitoare la dreptul de proprietate și alte drepturi reale	Referințe
/	
Act Administrativ nr. 5860, din 14/04/2022 emis de PRIMĂRIA COMUNEI PIPIRIG;	
B0	Inscrierea posesiei, drept de PROPRIETATE, dobandit prin Lege, cota actuala 1/1, cota initiala 1/1 1) PELIN VIOREL-MARIAN
	A1, A1.1

C. Partea III. SARCINI .

Inscrieri privind dezmembramintele dreptului de proprietate, drepturi reale de garanție și sarcini	Referințe
NU SUNT	

Anexa Nr. 1 La Partea I

Teren

Nr cadastral	Suprafața (mp)*	Observații / Referințe
	954	

* Suprafața este determinată în planul de proiecție Stereo 70.

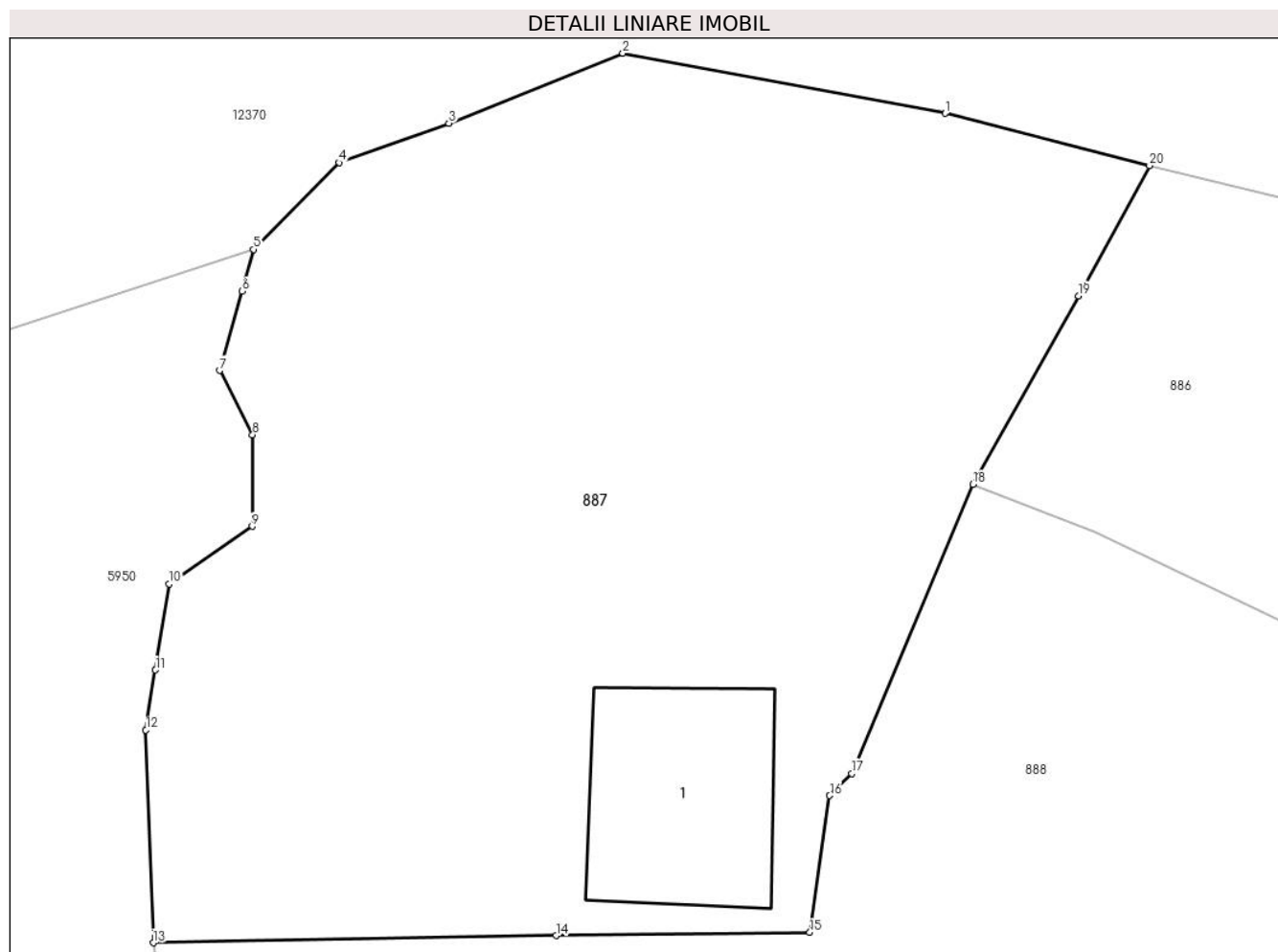

Date referitoare la teren

Crt	Categorie folosință	Intravilan	Suprafața (mp)	Tarla	Parcelă	Nr. topo	Observații / Referințe
1	curti constructii	DA	276	-	-	-	
2	faneata	DA	678	-	-	-	

Date referitoare la construcții

Crt	Număr	Destinație construcție	Supraf. (mp)	Situație juridică	Observații / Referințe
A1.1		construcții de locuințe	60	Cu acte	Nr. niveluri:1; S. construita la sol:60 mp;

Lungime Segmente

1) Valorile lungimilor segmentelor sunt obținute din proiecție în plan.

Punct început	X / Y	Punct sfârșit	X / Y	Lungime segment (** (m)
1	587.837,114 637.104,852	2	587.824,535 637.107,198	12.796
2	587.824,535 637.107,198	3	587.817,748 637.104,47	7.315
3	587.817,748 637.104,47	4	587.813,473 637.102,932	4.543

Punct început	X / Y	Punct sfârșit	X / Y	Lungime segment (** (m)
4	587.813,473 637.102,932	5	587.810,135 637.099,549	4.753
5	587.810,135 637.099,549	6	587.809,673 637.097,921	1.692
6	587.809,673 637.097,921	7	587.808,795 637.094,828	3.215
7	587.808,795 637.094,828	8	587.810,087 637.092,318	2.823
8	587.810,087 637.092,318	9	587.810,076 637.088,755	3.563
9	587.810,076 637.088,755	10	587.806,841 637.086,51	3.938
10	587.806,841 637.086,51	11	587.806,299 637.083,153	3.4
11	587.806,299 637.083,153	12	587.805,921 637.080,813	2.37
12	587.805,921 637.080,813	13	587.806,21 637.072,514	8.304
13	587.806,21 637.072,514	14	587.821,931 637.072,792	15.723
14	587.821,931 637.072,792	15	587.831,826 637.072,919	9.896
15	587.831,826 637.072,919	16	587.832,605 637.078,256	5.394
16	587.832,605 637.078,256	17	587.833,468 637.079,112	1.216
17	587.833,468 637.079,112	18	587.838,201 637.090,384	12.225
18	587.838,201 637.090,384	19	587.842,309 637.097,74	8.425
19	587.842,309 637.097,74	20	587.845,084 637.102,818	5.787
20	587.845,084 637.102,818	1	587.837,114 637.104,852	8.225

** Lungimile segmentelor sunt determinate în planul de proiecție Stereo 70 și sunt rotunjite la 1 milimetru.

*** Distanța dintre puncte este formată din segmente cumulate ce sunt mai mici decât valoarea 1 milimetru.

**DATE DESPRE IMOBILUL NR. 888**

Oficiul de Cadastru și Publicitate Imobiliară NEAMT
Biroul de Cadastru și Publicitate Imobiliară Targu-Neamt

A. Partea I. Descrierea imobilului

TEREN Intravilan

Adresa: Loc. Leghin, Str Poiana Focsei, Jud. Neamt

Nr. Crt	Nr cadastral Nr. topografic	Suprafața* (mp)	Observații / Referințe
A1		Din acte: 623 Masurata: 1.184	Sector cadastral:129 Teren imprejmuit;

B. Partea II. Proprietari și acte

Inscrieri privitoare la dreptul de proprietate și alte drepturi reale		Referințe
/		
Act Administrativ nr. 5861, din 14/04/2022 emis de PRIMĂRIA COMUNEI PIPIRIG;		
B0	Intabulare, drept de PROPRIETATE, dobandit prin Lege, cota actuala 1/1, cota initiala 1/1 1) PELIN DINA 2) PELIN FLORIN	A1

C. Partea III. SARCINI .

Inscrieri privind dezmembramintele dreptului de proprietate, drepturi reale de garanție și sarcini	Referințe
NU SUNT	

Anexa Nr. 1 La Partea I

Teren

Nr cadastral	Suprafața (mp)*	Observații / Referințe
	Din acte: 623 Masurata: 1.184	

* Suprafața este determinată în planul de proiecție Stereo 70.

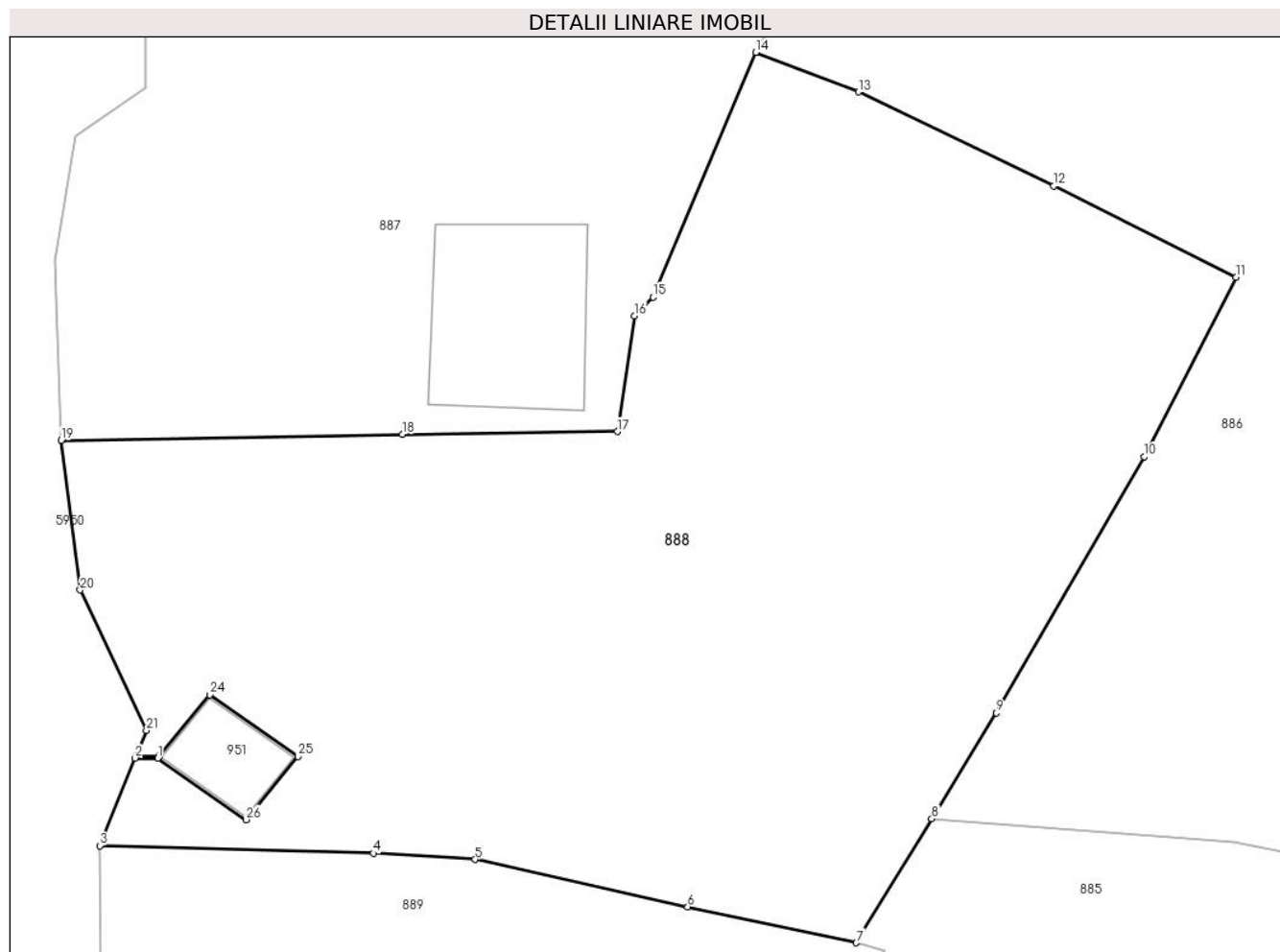

Date referitoare la teren

Crt	Categorie folosință	Intra vilan	Suprafața (mp)	Tarla	Parcelă	Nr. topo	Observații / Referințe
1	faneata	DA	1.184	-	-	-	

Lungime Segmente

1) Valorile lungimilor segmentelor sunt obținute din proiecție în plan.

Punct început	X / Y	Punct sfârșit	X / Y	Lungime segment (** (m)
1	587.810,649 637.057,881	2	587.809,619 637.057,88	1.03
3	587.807,984 637.053,845	4	587.820,586 637.053,499	12.607
5	587.825,268 637.053,214	6	587.835,067 637.051,033	10.039
7	587.842,832 637.049,374	8	587.846,311 637.055,087	6.689
9	587.849,28 637.059,963	10	587.856,112 637.071,768	13.639

Punct început	X / Y	Punct sfârșit	X / Y	Lungime segment (** (m)
2	587.809,619 637.057,88	3	587.807,984 637.053,845	4.354
4	587.820,586 637.053,499	5	587.825,268 637.053,214	4.691
6	587.835,067 637.051,033	7	587.842,832 637.049,374	7.94
8	587.846,311 637.055,087	9	587.849,28 637.059,963	5.709
10	587.856,112 637.071,768	11	587.860,329 637.080,021	9.268

Punct început	X / Y	Punct sfârșit	X / Y	Lungime segment (** (m)
11	587.860,329 637.080,021	12	587.851,935 637.084,238	9.394
13	587.842,941 637.088,561	14	587.838,201 637.090,384	5.078
15	587.833,468 637.079,112	16	587.832,605 637.078,256	1.216
17	587.831,826 637.072,919	18	587.821,931 637.072,792	9.896
19	587.806,21 637.072,514	20	587.807,087 637.065,628	6.942
21	587.810,133 637.059,148	22	587.809,66 637.057,98	1.26
23	587.810,731 637.057,981	24	587.813,043 637.060,793	3.64
25	587.817,109 637.057,949	26	587.814,715 637.055,037	3.77

Punct început	X / Y	Punct sfârșit	X / Y	Lungime segment (** (m)
12	587.851,935 637.084,238	13	587.842,941 637.088,561	9.979
14	587.838,201 637.090,384	15	587.833,468 637.079,112	12.225
16	587.832,605 637.078,256	17	587.831,826 637.072,919	5.394
18	587.821,931 637.072,792	19	587.806,21 637.072,514	15.723
20	587.807,087 637.065,628	21	587.810,133 637.059,148	7.16
22	587.809,66 637.057,98	23	587.810,731 637.057,981	1.071
24	587.813,043 637.060,793	25	587.817,109 637.057,949	4.962
26	587.814,715 637.055,037	1	587.810,649 637.057,881	4.962

** Lungimile segmentelor sunt determinate în planul de proiecție Stereo 70 și sunt rotunjite la 1 milimetru.

*** Distanța dintre puncte este formată din segmente cumulate ce sunt mai mici decât valoarea 1 milimetru.

**DATE DESPRE IMOBILUL NR. 889**

Oficiul de Cadastru și Publicitate Imobiliară NEAMT
Biroul de Cadastru și Publicitate Imobiliară Targu-Neamt

A. Partea I. Descrierea imobilului

TEREN Intravilan

Adresa: Loc. Leghin, Str Poiana Focsei, Jud. Neamt

Nr. Crt	Nr cadastral Nr. topografic	Suprafața* (mp)	Observații / Referințe
A1		1.772	Sector cadastral:129 Teren imprejmuit;

Construcții

Crt	Nr cadastral Nr. topografic	Adresa	Observații / Referințe
A1.1		Loc. Leghin, Str Poiana Focsei, Jud. Neamt	Nr. niveluri:2; S. construita la sol:155 mp;
A1.2		Loc. Leghin, Str Poiana Focsei, Jud. Neamt	Nr. niveluri:1; S. construita la sol:38 mp;

B. Partea II. Proprietari și acte

Inscrieri privitoare la dreptul de proprietate și alte drepturi reale		Referințe
/		
Act Administrativ nr. 5862, din 14/04/2022 emis de PRIMĂRIA COMUNEI PIPIRIG;		
B0	Inscrierea posesiei, drept de PROPRIETATE, dobandit prin Lege, cota actuala 1/1, cota initiala 1/1 1) PELIN DOINA 2) PELIN VICTOR	A1
Act Administrativ nr. 11582, din 02/09/2022 emis de PRIMĂRIA COMUNEI PIPIRIG;		
B0	Intabulare, drept de PROPRIETATE, dobandit prin Lege, cota actuala 1/1, cota initiala 1/1 1) PELIN DOINA 2) PELIN VICTOR	A1.1, A1.2

C. Partea III. SARCINI .

Inscrieri privind dezmembramintele dreptului de proprietate, drepturi reale de garanție și sarcini	Referințe
NU SUNT	

Anexa Nr. 1 La Partea I

Teren

Nr cadastral	Suprafața (mp)*	Observații / Referințe
	1.772	

* Suprafața este determinată în planul de proiecție Stereo 70.



Date referitoare la teren

Crt	Categorie folosință	Intra vilan	Suprafața (mp)	Tarla	Parcelă	Nr. topo	Observații / Referințe
1	curți constructii	DA	658	-	-	-	
2	faneata	DA	1.114	-	-	-	

Date referitoare la construcții

Crt	Număr	Destinație construcție	Supraf. (mp)	Situație juridică	Observații / Referințe
A1.1		construcții de locuințe	155	Cu acte	Nr. niveluri:2; S. construita la sol:155 mp;
A1.2		construcții anexa	38	Cu acte	Nr. niveluri:1; S. construita la sol:38 mp;

Lungime Segmente

1) Valorile lungimilor segmentelor sunt obținute din proiecție în plan.

Punct început	X / Y	Punct sfârșit	X / Y	Lungime segment (** (m)
1	587.804,537 636.995,266	2	587.802,592 636.981,489	13.914
2	587.802,592 636.981,489	3	587.811,585 636.974,779	11.22

Punct început	X / Y	Punct sfârșit	X / Y	Lungime segment (** (m)
3	587.811,585 636.974,779	4	587.816,025 636.977,756	5.346
4	587.816,025 636.977,756	5	587.822,662 636.987,898	12.121
5	587.822,662 636.987,898	6	587.822,085 636.988,352	0.734
6	587.822,085 636.988,352	7	587.825,759 637.002,84	14.947
7	587.825,759 637.002,84	8	587.827,85 637.010,549	7.988
8	587.827,85 637.010,549	9	587.834,181 637.030,561	20.99
9	587.834,181 637.030,561	10	587.836,156 637.036,574	6.329
10	587.836,156 637.036,574	11	587.844,167 637.049,011	14.794
11	587.844,167 637.049,011	12	587.842,832 637.049,374	1.383
12	587.842,832 637.049,374	13	587.835,067 637.051,033	7.94
13	587.835,067 637.051,033	14	587.825,268 637.053,214	10.039
14	587.825,268 637.053,214	15	587.820,586 637.053,499	4.691
15	587.820,586 637.053,499	16	587.807,984 637.053,845	12.607
16	587.807,984 637.053,845	17	587.808,061 637.038,283	15.562
17	587.808,061 637.038,283	18	587.807,799 637.035,542	2.753
18	587.807,799 637.035,542	19	587.807,393 637.014,233	21.313
19	587.807,393 637.014,233	1	587.804,537 636.995,266	19.181

** Lungimile segmentelor sunt determinate în planul de proiecție Stereo 70 și sunt rotunjite la 1 milimetru.

*** Distanța dintre puncte este formată din segmente cumulate ce sunt mai mici decât valoarea 1 milimetru.

**DATE DESPRE IMOBILUL NR. 951**

Oficiul de Cadastru și Publicitate Imobiliară NEAMT
Biroul de Cadastru și Publicitate Imobiliară Targu-Neamt

A. Partea I. Descrierea imobilului

TEREN Intravilan

Adresa: Loc. Leghin, Jud. Neamt

Nr. Crt	Nr cadastral Nr. topografic	Suprafața* (mp)	Observații / Referințe
A1		19	Sector cadastral:129 Teren neimprejmuit;

B. Partea II. Proprietari și acte

Inscrieri privitoare la dreptul de proprietate și alte drepturi reale		Referințe
/		
Act Normativ nr. 123, din 10/07/2012 emis de PARLAMENT;		
B0	Inscrierea provizorie, drept de PROPRIETATE, dobandit prin Lege, cota actuala 1/1, cota initiala 1/1	A1
1) STATUL ROMAN, CIF:9999999999999, -domeniul public		

C. Partea III. SARCINI .

Inscrieri privind dezmembramintele dreptului de proprietate, drepturi reale de garanție și sarcini	Referințe
NU SUNT	

Anexa Nr. 1 La Partea I

Teren

Nr cadastral	Suprafața (mp)*	Observații / Referințe
	19	

* Suprafața este determinată în planul de proiecție Stereo 70.

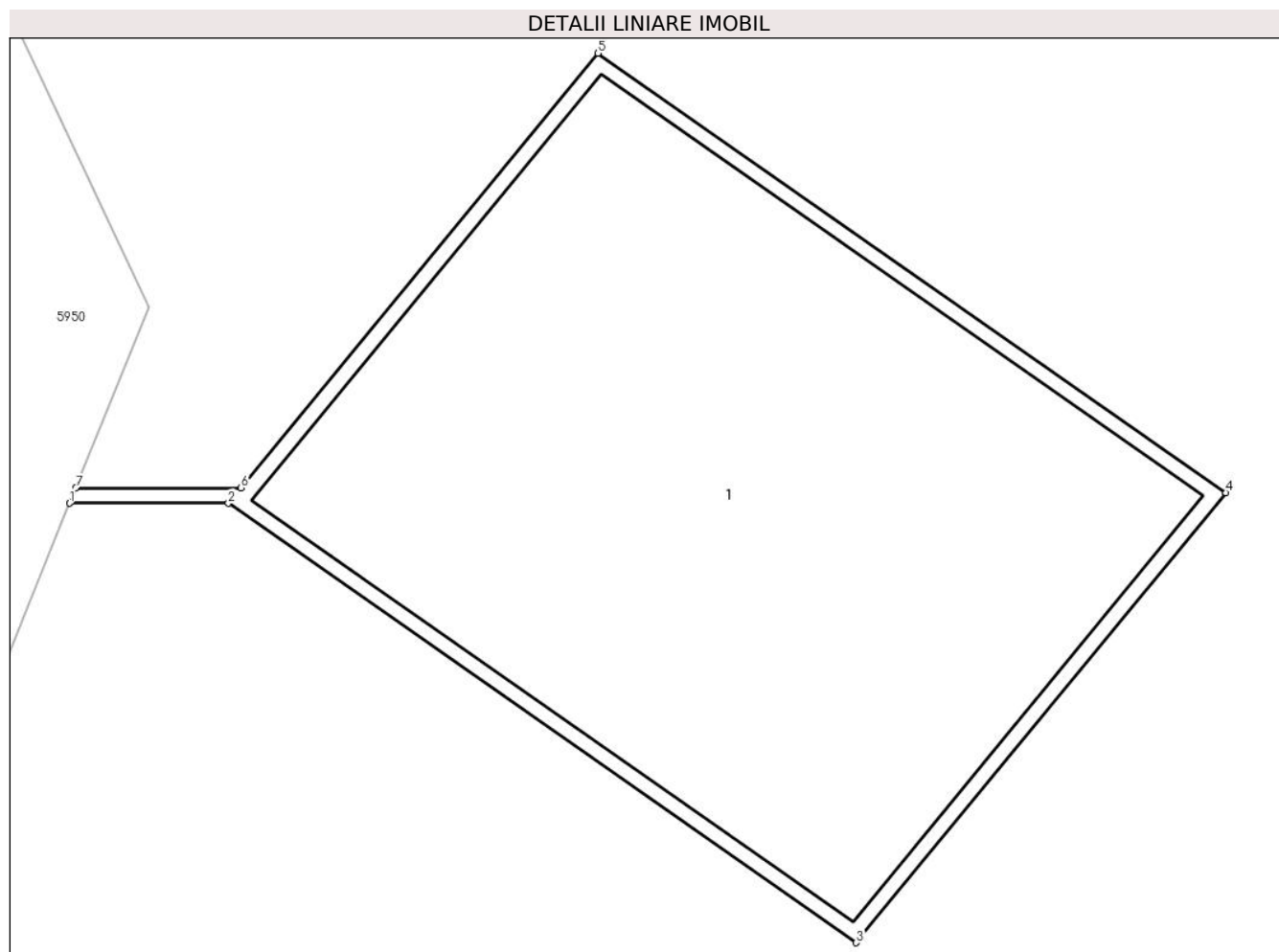

Date referitoare la teren

Crt	Categorie folosință	Intra vilan	Suprafața (mp)	Tarla	Parcelă	Nr. topo	Observații / Referințe
1	curți constructii	DA	19	-	-	-	

Date referitoare la construcții

Crt	Număr	Destinație construcție	Supraf. (mp)	Situație juridică	Observații / Referințe
A1.1		construcții industriale și edilitare	17	Fara acte	Nr. niveluri:1; S. construita la sol:17 mp;

Lungime Segmente

1) Valorile lungimilor segmentelor sunt obținute din proiecție în plan.

Punct început	X / Y	Punct sfârșit	X / Y	Lungime segment (** (m))
1	587.809,619 637.057,88	2	587.810,649 637.057,881	1.03
2	587.810,649 637.057,881	3	587.814,715 637.055,037	4.962
3	587.814,715 637.055,037	4	587.817,109 637.057,949	3.77

Punct început	X / Y	Punct sfârșit	X / Y	Lungime segment (** (m)
4	587.817,109 637.057,949	5	587.813,043 637.060,793	4.962
5	587.813,043 637.060,793	6	587.810,731 637.057,981	3.64
6	587.810,731 637.057,981	7	587.809,66 637.057,98	1.071
7	587.809,66 637.057,98	1	587.809,619 637.057,88	0.108

** Lungimile segmentelor sunt determinate în planul de proiecție Stereo 70 și sunt rotunjite la 1 milimetru.

*** Distanța dintre puncte este formată din segmente cumulate ce sunt mai mici decât valoarea 1 milimetru.

