



## Anexa Nr. 1 La Partea I

## Teren

Nr cadastral	Suprafața (mp)*	Observații / Referințe
56437	Din acte: 2.366 Masurata: 140	DIFERENȚA DE SUPRAFAȚA SE REGASESTE LA ID 17437, ID 17435, ID 17444, ID 17057 SI IE 50901

\* Suprafața este determinată în planul de proiecție Stereo 70.

## DETALII LINIARE IMOBIL

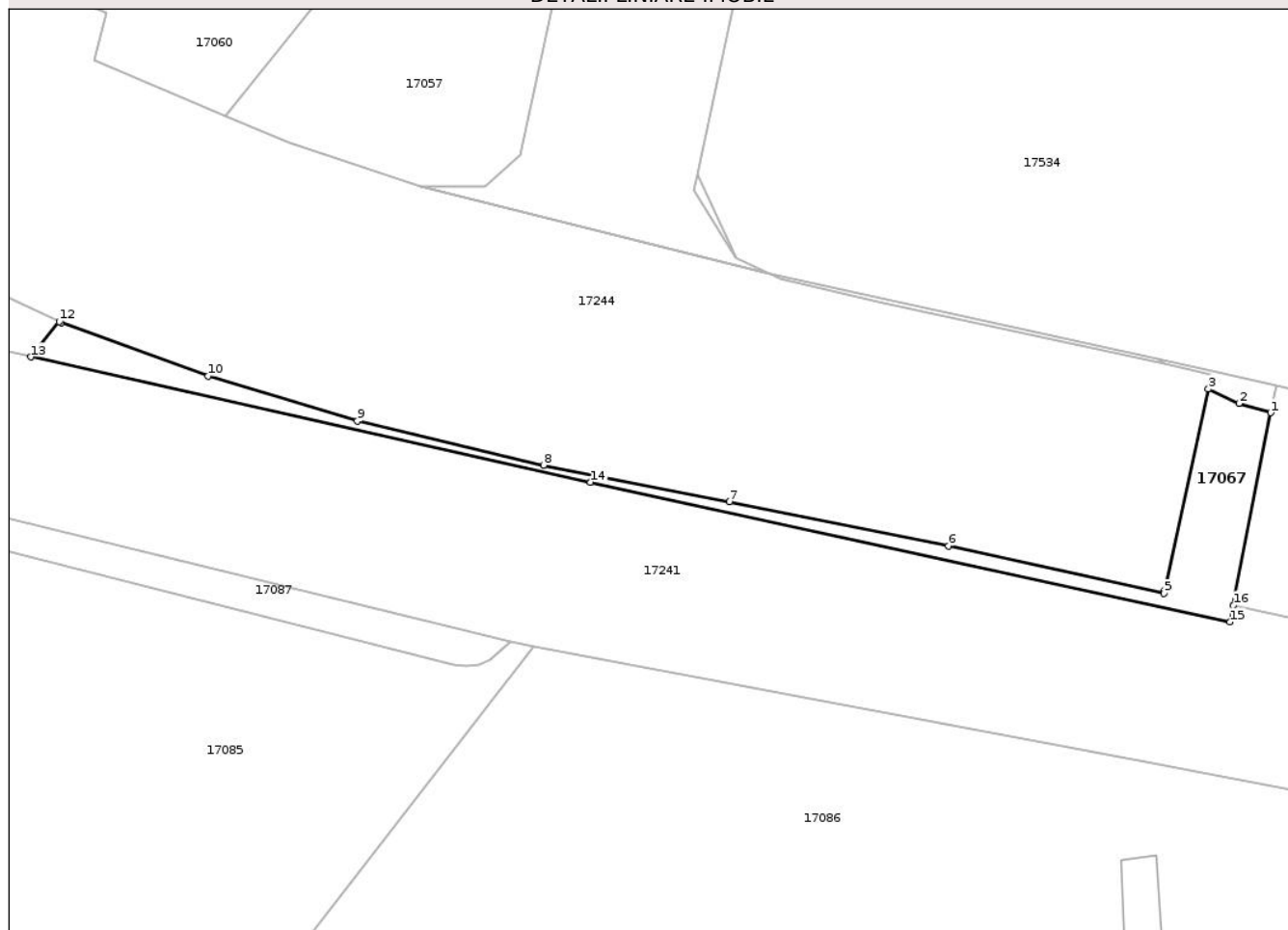

## Date referitoare la teren

Crt	Categorie folosință	Intra vilan	Suprafața (mp)	Tarla	Parcelă	Nr. topo	Observații / Referințe
1	arabil	DA	140	41	348/1	-	

## Lungime Segmente

1) Valorile lungimilor segmentelor sunt obținute din proiecție în plan.

Punct început	X / Y	Punct sfârșit	X / Y	Lungime segment (** (m)
1	593.930,06 336.641,214	2	593.927,926 336.641,833	2.222
2	593.927,926 336.641,833	3	593.925,874 336.642,807	2.271
3	593.925,874 336.642,807	4	593.922,943 336.629,267	13.854
4	593.922,943 336.629,267	5	593.922,901 336.629,071	0.2
5	593.922,901 336.629,071	6	593.908,414 336.632,248	14.831

Punct început	X / Y	Punct sfârșit	X / Y	Lungime segment (** (m)
6	593.908,414 336.632,248	7	593.893,702 336.635,232	15.012
7	593.893,702 336.635,232	8	593.881,222 336.637,683	12.718
8	593.881,222 336.637,683	9	593.868,72 336.640,647	12.849
9	593.868,72 336.640,647	10	593.858,693 336.643,666	10.472
10	593.858,693 336.643,666	11	593.848,851 336.647,269	10.481
11	593.848,851 336.647,269	12	593.848,709 336.647,335	0.157
12	593.848,709 336.647,335	13	593.846,8 336.644,96	3.047
13	593.846,8 336.644,96	14	593.884,375 336.636,544	38.506
14	593.884,375 336.636,544	15	593.927,322 336.627,164	43.959
15	593.927,322 336.627,164	16	593.927,538 336.628,27	1.127
16	593.927,538 336.628,27	1	593.930,06 336.641,214	13.187

\*\* Lungimile segmentelor sunt determinate în planul de proiecție Stereo 70 și sunt rotunjite la 1 milimetru.

\*\*\* Distanța dintre puncte este formată din segmente cumulate ce sunt mai mici decât valoarea 1 milimetru.



**DATE DESPRE IMOBILUL NR. 17066**

Oficiul de Cadastru și Publicitate Imobiliară ILFOV  
Biroul de Cadastru și Publicitate Imobiliară Buftea

**A. Partea I. Descrierea imobilului**

TEREN Intravilan

Nr. cadastral vechi:102/1

Adresa: Loc. Stefanestii De Sus, Jud. Ilfov

Nr. Crt	Nr cadastral Nr. topografic	Suprafața* (mp)	Observații / Referințe
A1	56440	Din acte: 8.084 Masurata: 626	Sector cadastral:48 Teren neimprejmuit; PARTE DIN CFE 56440; DIFERENTA DE SUPRAFATA SE REGASESTE LA ID 17060 SI LA IE 50901

**B. Partea II. Proprietari și acte**

Inscrieri privitoare la dreptul de proprietate și alte drepturi reale		Referințe
<b>244349 / 30/09/2016</b>		
Act Administrativ nr. hotararea de stabilire a despagubirilor nr. 87, din 23/04/2009 emis de CNADNR SA (; proces verbal de stabilire a cuantumului despagubirilor nr. 87/07.04.2009);		
B1	Se infiinteaza cartea funciara 56440 UAT Stefanestii de Jos a imobilului cu numarul cadastral 102/1 rezultat din dezmembrarea imobilului cu numarul cadastral 102 in scris in cartea funciara 53244- in temeiul Legii nr. 198/2004-	A1
B2	Intabulare, drept de PROPRIETATE, dobandit prin Expropriere, cota actuala 1/1, cota initiala 1/1 1) STATUL ROMAN PRIN CNADNR SA, CIF:999999999999, ; LIPSA CUI	A1

**C. Partea III. SARCINI .**

Inscrieri privind dezmembramintele dreptului de proprietate, drepturi reale de garanție și sarcini	Referințe
NU SUNT	

## Anexa Nr. 1 La Partea I

## Teren

Nr cadastral	Suprafața (mp)*	Observații / Referințe
56440	Din acte: 8.084 Masurata: 626	PARTE DIN CFE 56440; DIFERENTA DE SUPRAFATA SE REGASESTE LA ID 17060 SI LA IE 50901

\* Suprafața este determinată în planul de proiecție Stereo 70.

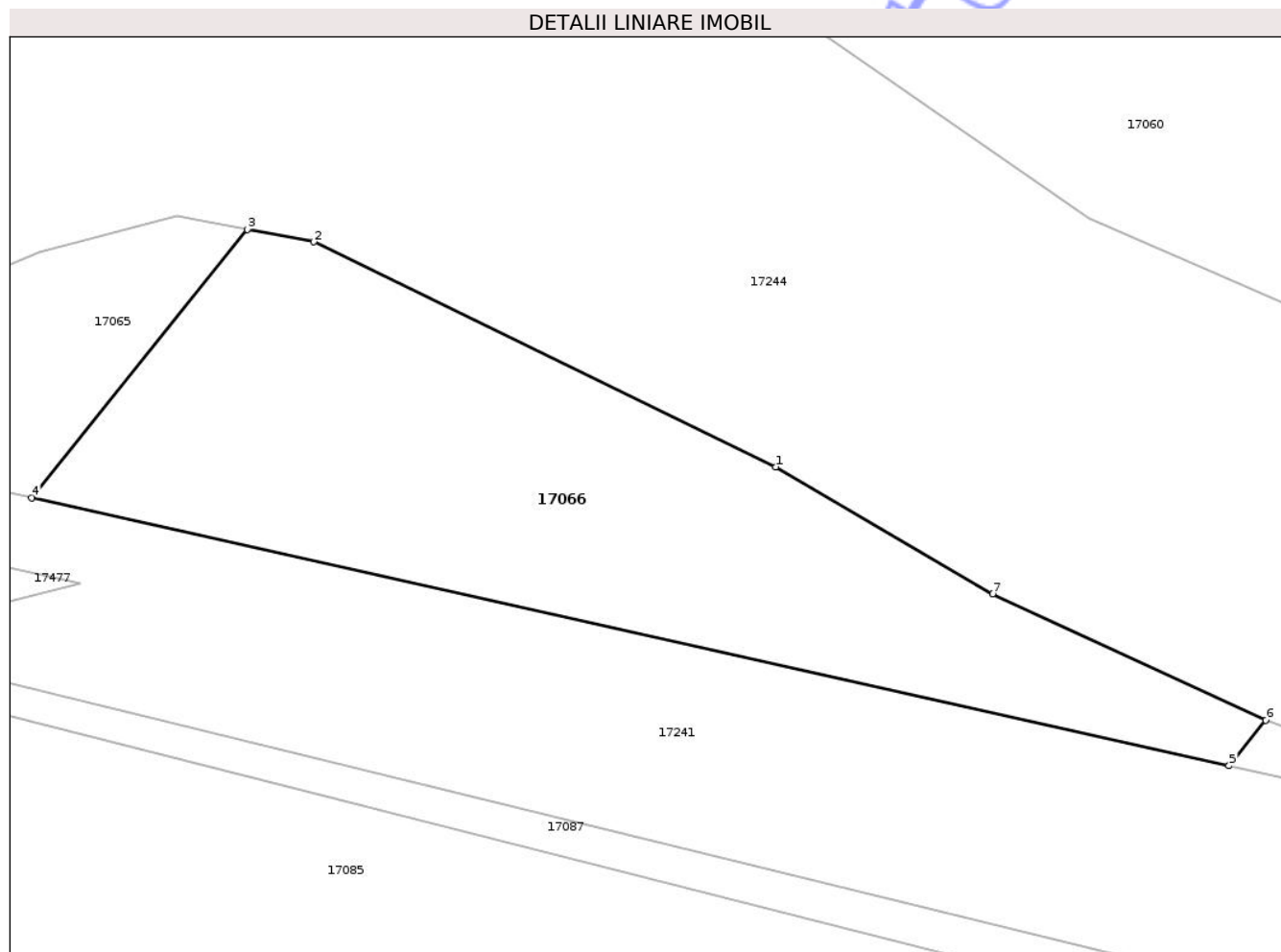

## Date referitoare la teren

Crt	Categorie folosință	Intravilan	Suprafața (mp)	Tarla	Parcelă	Nr. topo	Observații / Referințe
1	arabil	DA	626	41	348/1	-	

## Lungime Segmente

1) Valorile lungimilor segmentelor sunt obținute din proiecție în plan.

Punct început	X / Y	Punct sfârșit	X / Y	Lungime segment (** (m)
1	593.823,225 336.660,499	2	593.799,22 336.672,198	26.704
2	593.799,22 336.672,198	3	593.795,763 336.672,845	3.517
3	593.795,763 336.672,845	4	593.784,55 336.658,9	17.894
4	593.784,55 336.658,9	5	593.846,8 336.644,96	63.792
5	593.846,8 336.644,96	6	593.848,709 336.647,335	3.047

Punct început	X / Y	Punct sfârșit	X / Y	Lungime segment (** (m)
6	593.848,709 336.647,335	7	593.834,525 336.653,899	15.629
7	593.834,525 336.653,899	1	593.823,225 336.660,499	13.086

\*\* Lungimile segmentelor sunt determinate în planul de proiecție Stereo 70 și sunt rotunjite la 1 milimetru.

\*\*\* Distanța dintre puncte este formată din segmente cumulate ce sunt mai mici decât valoarea 1 milimetru.

Neutilizabil în Circuitul Civil



**DATE DESPRE IMOBILUL NR. 17065**

Oficiul de Cadastru și Publicitate Imobiliară ILFOV  
Biroul de Cadastru și Publicitate Imobiliară Buftea

**A. Partea I. Descrierea imobilului**

TEREN Intravilan

Nr. cadastral vechi:103/1

Adresa: Loc. Stefanestii De Sus, Jud. Ilfov

Nr. Crt	Nr cadastral Nr. topografic	Suprafața* (mp)	Observații / Referințe
A1	56438	Din acte: 7.747 Masurata: 192	Sector cadastral:48 Teren neimprejmit; PARTE DIN CFE 56438; DIFERENTA DE SUPRAFATA SE REGASESTE LA ID 17058 SI IE 50901

**B. Partea II. Proprietari și acte**

Inscrieri privitoare la dreptul de proprietate și alte drepturi reale		Referințe
<b>244383 / 30/09/2016</b>		
Act Administrativ nr. hotararea de stabilire a despagubirilor nr.86, din 23/04/2009 emis de CNADNR SA (; proces verbal de stabilire a cuantumului despagubirilor nr. 86/07.04.2009);		
B1	Se infiinteaza cartea funciara 56438 UAT Stefanestii de Jos a imobilului cu numarul cadastral 103/1 rezultat din dezmembrarea imobilului cu numarul cadastral 103 inscris in cartea funciara 53242 - in temeiul Legii nr. 198/2004	A1
B2	Intabulare, drept de PROPRIETATE, dobandit prin Expropriere, cota actuala 1/1, cota initiala 1/1 1) STATUL ROMAN PRIN CNADNR SA, CIF:999999999999, ; LIPSA CUI	A1

**C. Partea III. SARCINI .**

Inscrieri privind dezmembramintele dreptului de proprietate, drepturi reale de garanție și sarcini	Referințe
NU SUNT	

## Anexa Nr. 1 La Partea I

## Teren

Nr cadastral	Suprafața (mp)*	Observații / Referințe
56438	Din acte: 7.747 Masurata: 192	PARTE DIN CFE 56438; DIFERENTA DE SUPRAFATA SE REGASESTE LA ID 17058 SI IE 50901

\* Suprafața este determinată în planul de proiecție Stereo 70.

## DETALII LINIARE IMOBIL

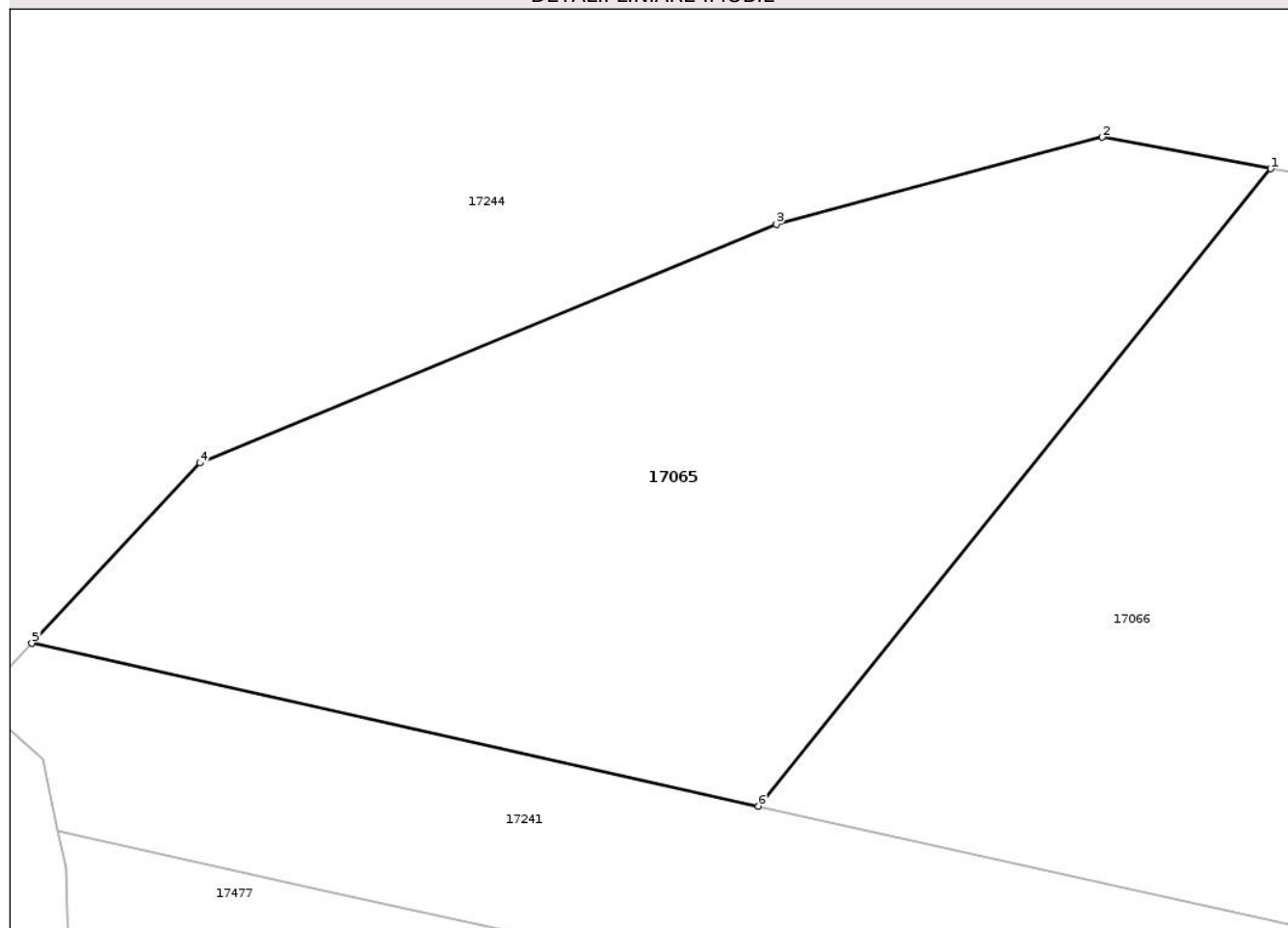

## Date referitoare la teren

Crt	Categorie folosință	Intra vilan	Suprafața (mp)	Tarla	Parcelă	Nr. topo	Observații / Referințe
1	arabil	DA	192	41	348/1	-	

## Lungime Segmente

1) Valorile lungimilor segmentelor sunt obținute din proiecție în plan.

Punct început	X / Y	Punct sfârșit	X / Y	Lungime segment (** (m)
1	593.795,763 336.672,845	2	593.792,074 336.673,535	3.753
2	593.792,074 336.673,535	3	593.784,939 336.671,634	7.384
3	593.784,939 336.671,634	4	593.772,322 336.666,407	13.657
4	593.772,322 336.666,407	5	593.768,642 336.662,463	5.394
5	593.768,642 336.662,463	6	593.784,55 336.658,9	16.302

Punct început	X / Y	Punct sfârșit	X / Y	Lungime segment (** (m)
6	593.784,55 336.658,9	1	593.795,763 336.672,845	17.894

\*\* Lungimile segmentelor sunt determinate în planul de proiecție Stereo 70 și sunt rotunjite la 1 milimetru.

\*\*\* Distanța dintre puncte este formată din segmente cumulate ce sunt mai mici decât valoarea 1 milimetru.

Neutilizabil în Circuitul Civil

