

**DATE DESPRE IMOBILUL NR. 17060**

Oficiul de Cadastru și Publicitate Imobiliară ILFOV
Biroul de Cadastru și Publicitate Imobiliară Buftea

A. Partea I. Descrierea imobilului

TEREN Intravilan

Nr. cadastral vechi:102/1

Adresa: Loc. Stefanestii De Jos, Jud. Ilfov

Nr. Crt	Nr cadastral Nr. topografic	Suprafața* (mp)	Observații / Referințe
A1	56440	Din acte: 8.084 Masurata: 5.704	Sector cadastral:47 Teren neimprejmuit; DIFERENTA DE SUPRAFATA SE REGASESTE LA ID 17066, ID 17443 SI CFE 50901

B. Partea II. Proprietari și acte

Inscrieri privitoare la dreptul de proprietate și alte drepturi reale		Referințe
244349 / 30/09/2016		
Act Administrativ nr. hotararea de stabilire a despagubirilor nr. 87, din 23/04/2009 emis de CNADNR SA (; proces verbal de stabilire a cuantumului despagubirilor nr. 87/07.04.2009);		
B1	Se infiinteaza cartea funciara 56440 UAT Stefanestii de Jos a imobilului cu numarul cadastral 102/1 rezultat din dezmembrarea imobilului cu numarul cadastral 102 inscris in cartea funciara 53244- in temeiul Legii nr. 198/2004-	A1
B2	Intabulare, drept de PROPRIETATE, dobandit prin Expropriere, cota actuala 1/1, cota initiala 1/1 1) STATUL ROMAN PRIN CNADNR SA, CIF:999999999999999999, ; LIPSA CUI	A1

C. Partea III. SARCINI .

Inscrieri privind dezmembramintele dreptului de proprietate, drepturi reale de garanție și sarcini	Referințe
NU SUNT	

Anexa Nr. 1 La Partea I

Teren

Nr cadastral	Suprafața (mp)*	Observații / Referințe
56440	Din acte: 8.084 Masurata: 5.704	DIFERENTA DE SUPRAFATA SE REGASESTE LA ID 17066, ID 17443 SI CFE 50901

* Suprafața este determinată în planul de proiecție Stereo 70.

DETALII LINIARE IMOBIL



Date referitoare la teren

Crt	Categorie folosință	Intra vilan	Suprafața (mp)	Tarla	Parcelă	Nr. topo	Observații / Referințe
1	arabil	DA	5.704	41	348/1	-	

Lungime Segmente

1) Valorile lungimilor segmentelor sunt obținute din proiecție în plan.

Punct început	X / Y	Punct sfârșit	X / Y	Lungime segment (** (m)
1	593.896,605 336.739,698	2	593.903,575 336.771,818	32.868
2	593.903,575 336.771,818	3	593.901,591 336.804,45	32.692
3	593.901,591 336.804,45	4	593.813,744 336.695,206	140.183
4	593.813,744 336.695,206	5	593.819,758 336.687,139	10.062
5	593.819,758 336.687,139	6	593.839,549 336.673,416	24.083

Punct început	X / Y	Punct sfârșit	X / Y	Lungime segment (** (m)
6	593.839,549 336.673,416	7	593.851,84 336.668,064	13.406
7	593.851,84 336.668,064	8	593.851,023 336.664,86	3.307
8	593.851,023 336.664,86	9	593.859,841 336.661,178	9.556
9	593.859,841 336.661,178	10	593.887,575 336.695,669	44.258
10	593.887,575 336.695,669	1	593.896,605 336.739,698	44.945

** Lungimile segmentelor sunt determinate în planul de proiecție Stereo 70 și sunt rotunjite la 1 milimetru.

*** Distanța dintre puncte este formată din segmente cumulate ce sunt mai mici decât valoarea 1 milimetru.

Neutilizabil în Circuitul Civil

**DATE DESPRE IMOBILUL NR. 17061**

Oficiul de Cadastru și Publicitate Imobiliară ILFOV
 Biroul de Cadastru și Publicitate Imobiliară Buftea

A. Partea I. Descrierea imobilului

TEREN Intravilan

Nr. cadastral vechi:102/2/1

Adresa: Loc. Stefanestii De Jos, Jud. Ilfov

Nr. Crt	Nr cadastral Nr. topografic	Suprafața* (mp)	Observații / Referințe
A1	56441	Din acte: 1.557 Masurata: 216	Sector cadastral:47 Teren neimprejmuit; DIFERENTA DE SUPRAFATA SE REGASESTE LA ID 17434 SI CFE 50901

B. Partea II. Proprietari și acte

Inscrieri privitoare la dreptul de proprietate și alte drepturi reale		Referințe
244349 / 30/09/2016		
Act Administrativ nr. hotararea de stabilire a despagubirilor nr. 88, din 23/04/2009 emis de CNADNR SA (; proces verbal de stabilire a cuantumului despagubirilor nr. 88/07.04.2009);		
B1	Se infiinteaza cartea funciara 56441 UAT Stefanestii de Jos a imobilului cu numarul cadastral 102//2/1 rezultat din dezmembrarea imobilului cu numarul cadastral 102 inscris in cartea funciara 53244- in temeiul Legii nr. 198/2004-	A1
B2	Intabulare, drept de PROPRIETATE, dobandit prin Expropriere, cota actuala 1/1, cota initiala 1/1 1) STATUL ROMAN PRIN CNADNR SA, CIF:99999999999999, ; LIPSA CUI	A1

C. Partea III. SARCINI .

Inscrieri privind dezmembramintele dreptului de proprietate, drepturi reale de garanție și sarcini	Referințe
NU SUNT	

Anexa Nr. 1 La Partea I

Teren

Nr cadastral	Suprafața (mp)*	Observații / Referințe
56441	Din acte: 1.557 Masurata: 216	DIFERENTA DE SUPRAFATA SE REGASESTE LA ID 17434 SI CFE 50901

* Suprafața este determinată în planul de proiecție Stereo 70.

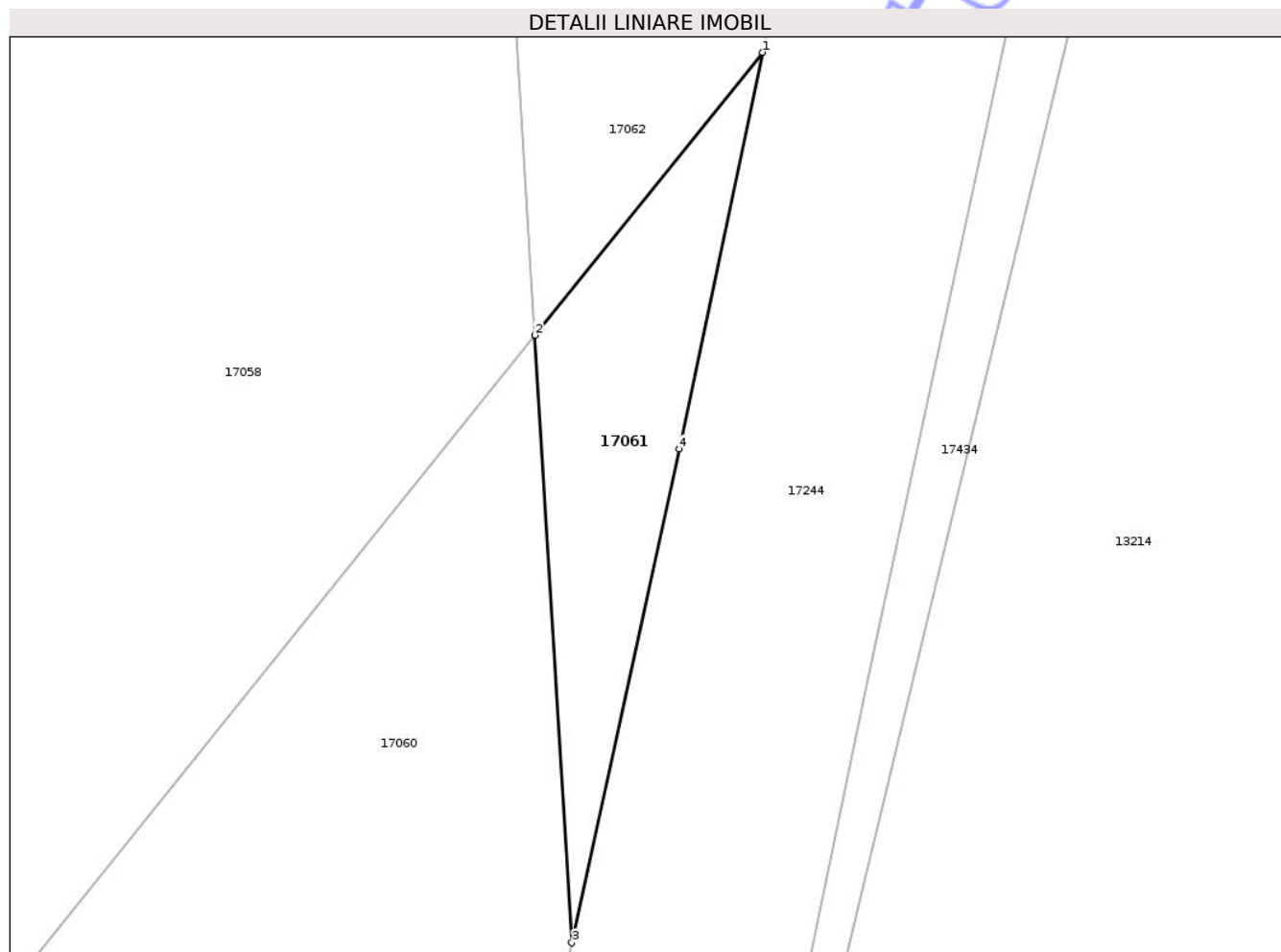

Date referitoare la teren

Crt	Categorie folosință	Intra vilan	Suprafața (mp)	Tarla	Parcelă	Nr. topo	Observații / Referințe
1	arabil	DA	216	41	348/1	-	

Lungime Segmente

1) Valorile lungimilor segmentelor sunt obținute din proiecție în plan.

Punct început	X / Y	Punct sfârșit	X / Y	Lungime segment (** (m)
1	593.913,801 336.819,634	2	593.901,591 336.804,45	19.484
2	593.901,591 336.804,45	3	593.903,575 336.771,818	32.692
3	593.903,575 336.771,818	4	593.909,329 336.798,332	27.131
4	593.909,329 336.798,332	1	593.913,801 336.819,634	21.766

** Lungimile segmentelor sunt determinate în planul de proiecție Stereo 70 și sunt rotunjite la 1 milimetru.

*** Distanța dintre puncte este formată din segmente cumulate ce sunt mai mici decât valoarea 1 milimetru.

Neutilizabil în Circuitul
Civil

**DATE DESPRE IMOBILUL NR. 17062**

Oficiul de Cadastru și Publicitate Imobiliară ILFOV
Biroul de Cadastru și Publicitate Imobiliară Buftea

A. Partea I. Descrierea imobilului

TEREN Intravilan

Nr. cadastral vechi:103/2/1

Adresa: Loc. Stefanestii De Jos, Jud. Ilfov

Nr. Crt	Nr cadastral Nr. topografic	Suprafața* (mp)	Observații / Referințe
A1	56439	Din acte: 2.689 Masurata: 1.272	Sector cadastral:47 Teren neimprejmuit; DIFERENTA DE SUPRAFATA SE REGASESTE LA ID 17433 SI CFE 50901

B. Partea II. Proprietari și acte

Inscrieri privitoare la dreptul de proprietate și alte drepturi reale	Referințe
244383 / 30/09/2016	
Act Administrativ nr. hotararea de stabilire a despagubirilor nr. 89, din 23/04/2009 emis de CNADNR SA (; proces verbal de stabilire a cuantumului despagubirilor nr. 89/07.04.2009);	
B1	A1
Se infiinteaza cartea funciara 56439 UAT Stefanestii de Jos a imobilului cu numarul cadastral 103/2/1 rezultat din dezmembrarea imobilului cu numarul cadastral 103 in scris in cartea funciara 53242 - in temeiul Legii nr. 198/2004-	
B2	A1
Intabulare, drept de PROPRIETATE, dobandit prin Expropriere, cota actuala 1/1, cota initiala 1/1 1) STATUL ROMAN PRIN CNADNR SA, CIF:99999999999999, ; LIPSA CUI	

C. Partea III. SARCINI .

Inscrieri privind dezmembramintele dreptului de proprietate, drepturi reale de garanție și sarcini	Referințe
NU SUNT	

Anexa Nr. 1 La Partea I

Teren

Nr cadastral	Suprafața (mp)*	Observații / Referințe
56439	Din acte: 2.689 Masurata: 1.272	DIFERENTA DE SUPRAFATA SE REGASESTE LA ID 17433 SI CFE 50901

* Suprafața este determinată în planul de proiecție Stereo 70.

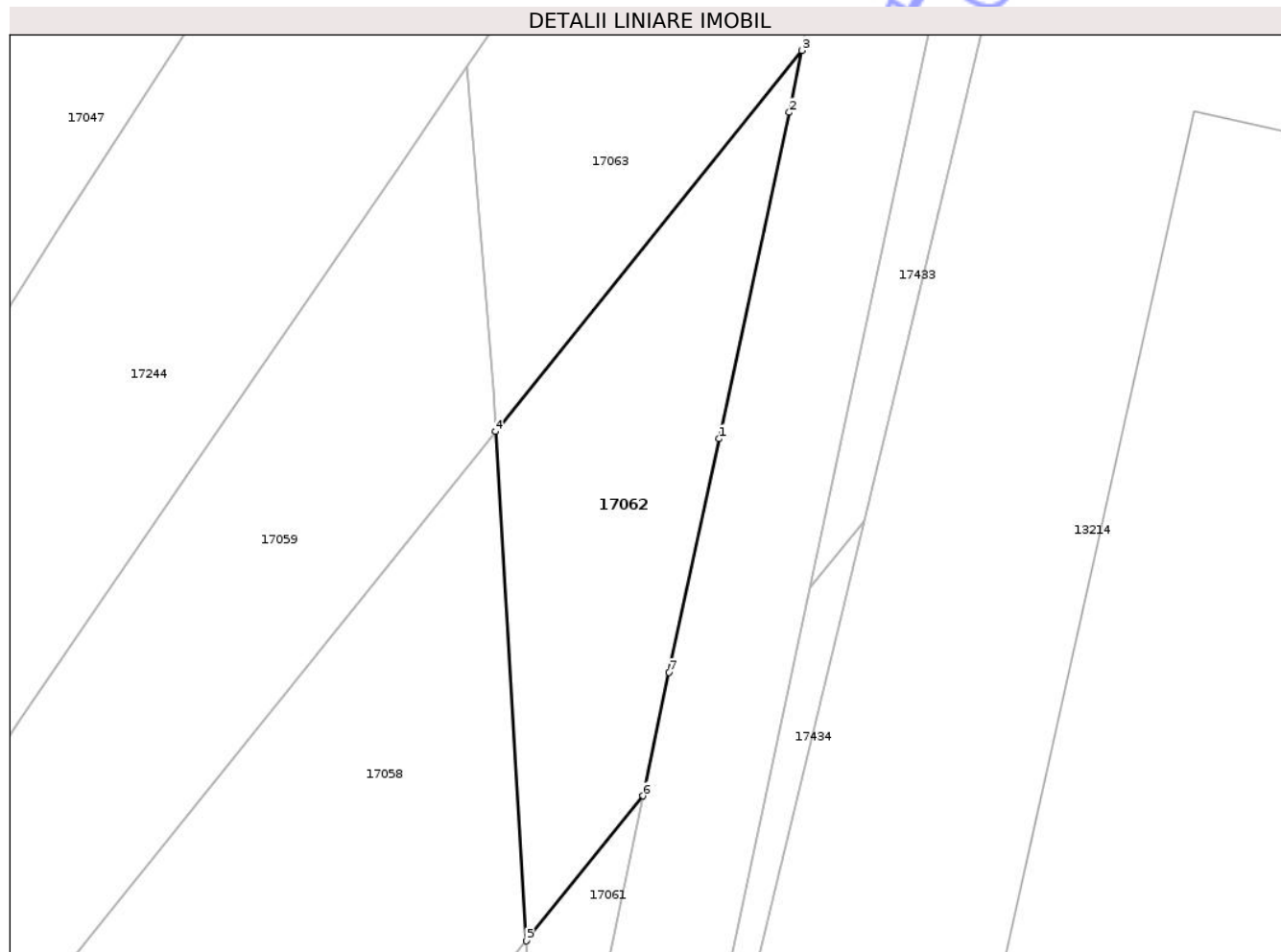

Date referitoare la teren

Crt	Categorie folosință	Intra vilan	Suprafața (mp)	Tarla	Parcelă	Nr. topo	Observații / Referințe
1	arabil	DA	1.272	41	348/1	-	

Lungime Segmente

1) Valorile lungimilor segmentelor sunt obținute din proiecție în plan.

Punct început	X / Y	Punct sfârșit	X / Y	Lungime segment (** (m)
1	593.921,769 336.857,047	2	593.929,117 336.891,24	34.974
2	593.929,117 336.891,24	3	593.930,447 336.897,729	6.624
3	593.930,447 336.897,729	4	593.898,347 336.857,811	51.224
4	593.898,347 336.857,811	5	593.901,591 336.804,45	53.46
5	593.901,591 336.804,45	6	593.913,801 336.819,634	19.484

Punct început	X / Y	Punct sfârșit	X / Y	Lungime segment (** (m)
6	593.913,801 336.819,634	7	593.916,519 336.832,582	13.23
7	593.916,519 336.832,582	1	593.921,769 336.857,047	25.022

** Lungimile segmentelor sunt determinate în planul de proiecție Stereo 70 și sunt rotunjite la 1 milimetru.

*** Distanța dintre puncte este formată din segmente cumulate ce sunt mai mici decât valoarea 1 milimetru.

Neutilizabil în Circuitul Civil

**DATE DESPRE IMOBILUL NR. 17063**

Oficiul de Cadastru și Publicitate Imobiliară ILFOV
 Biroul de Cadastru și Publicitate Imobiliară Buftea

A. Partea I. Descrierea imobilului

TEREN Intravilan

Nr. cadastral vechi:101/3

Adresa: Loc. Stefanestii De Jos, Jud. Ilfov

Nr. Crt	Nr cadastral Nr. topografic	Suprafața* (mp)	Observații / Referințe
A1	56388	Din acte: 2.600 Masurata: 1.608	Sector cadastral:47 Teren imprejmuit; DIFERENTA DE SUPRAFATA SE REGASESTE LA ID 17432, 60073 SI CFE 50901

B. Partea II. Proprietari și acte

Inscrieri privitoare la dreptul de proprietate și alte drepturi reale	Referințe	
245046 / 30/09/2016		
Act Administrativ nr. hotararea de stabilire a despagubirilor nr. 268, din 11/06/2009 (; proces verbal de stabilire a cuantumului despagubirilor nr. 268/05.06.2009);		
B1	Se infiinteaza cartea funciara 56388 UAT Stefanestii de Jos a imobilului cu numarul cadastral 101/3 rezultat din dezmembrarea imobilului cu numarul cadastral 101 in scris in cartea funciara 53240- in temeiul Legii nr. 198/2004-	A1
B2	Intabulare, drept de PROPRIETATE, dobandit prin Expropriere, cota actuala 1/1, cota initiala 1/1 1) STATUL ROMAN PRIN CNADNR SA, CIF:999999999999999999, ; LIPSA CUI	A1

C. Partea III. SARCINI .

Inscrieri privind dezmembramintele dreptului de proprietate, drepturi reale de garanție și sarcini	Referințe
NU SUNT	

Anexa Nr. 1 La Partea I

Teren

Nr cadastral	Suprafața (mp)*	Observații / Referințe
56388	Din acte: 2.600 Masurata: 1.608	DIFERENTA DE SUPRAFATA SE REGASESTE LA ID 17432, 60073 SI CFE 50901

* Suprafața este determinată în planul de proiecție Stereo 70.

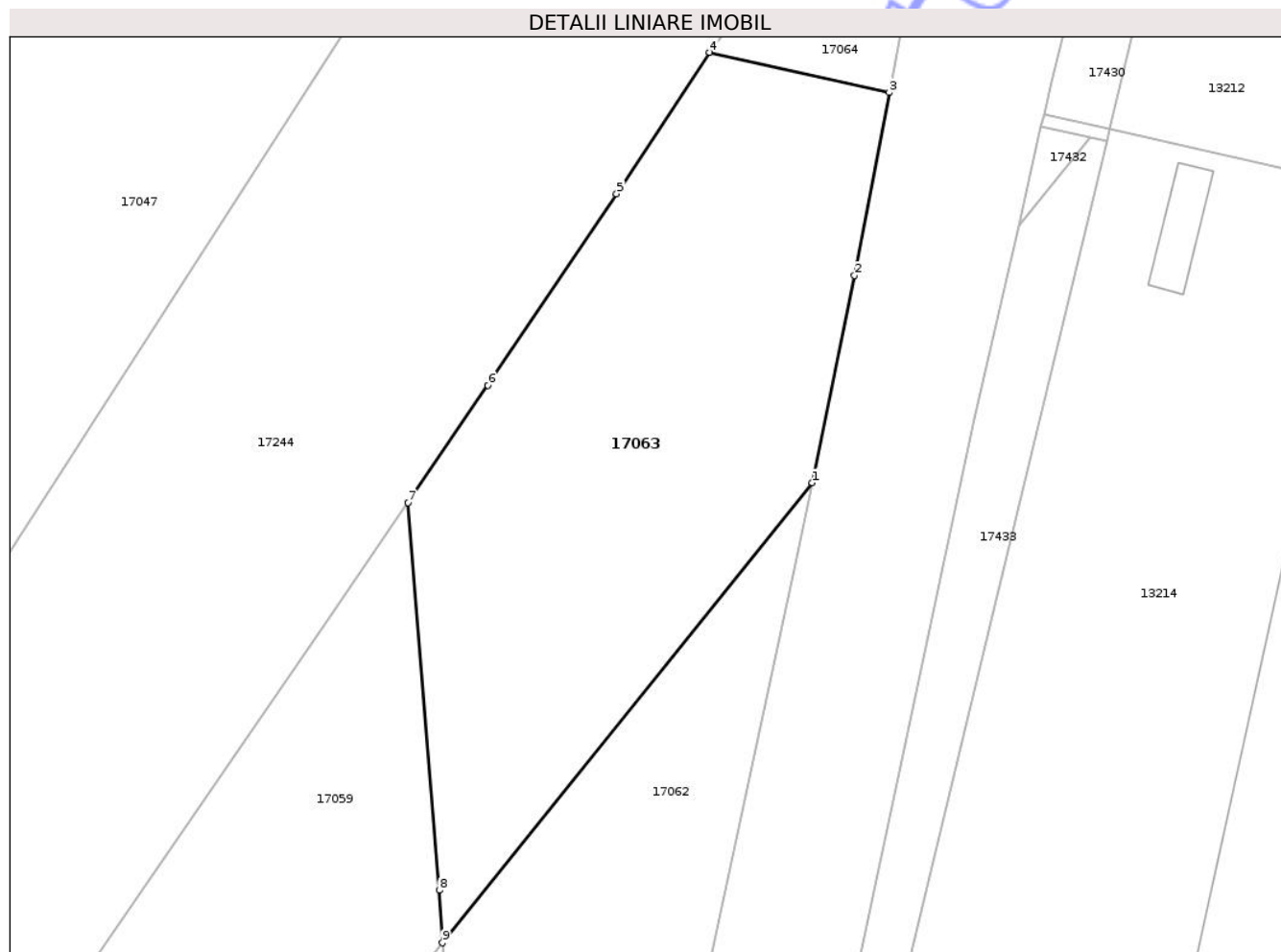

Date referitoare la teren

Crt	Categorie folosință	Intra vilan	Suprafața (mp)	Tarla	Parcelă	Nr. topo	Observații / Referințe
1	arabil	DA	1.608	41	348/1	-	

Lungime Segmente

1) Valorile lungimilor segmentelor sunt obținute din proiecție în plan.

Punct început	X / Y	Punct sfârșit	X / Y	Lungime segment (** (m)
1	593.930,447 336.897,729	2	593.934,134 336.915,722	18.367
2	593.934,134 336.915,722	3	593.937,132 336.931,592	16.151
3	593.937,132 336.931,592	4	593.921,534 336.935,089	15.985
4	593.921,534 336.935,089	5	593.913,475 336.922,823	14.677
5	593.913,475 336.922,823	6	593.902,303 336.906,205	20.024

Punct început	X / Y	Punct sfârşit	X / Y	Lungime segment (** (m)
6	593.902,303 336.906,205	7	593.895,381 336.896,007	12.325
7	593.895,381 336.896,007	8	593.898,071 336.862,359	33.755
8	593.898,071 336.862,359	9	593.898,347 336.857,811	4.556
9	593.898,347 336.857,811	1	593.930,447 336.897,729	51.224

** Lungimile segmentelor sunt determinate în planul de proiecție Stereo 70 și sunt rotunjite la 1 milimetru.

*** Distanța dintre puncte este formată din segmente cumulate ce sunt mai mici decât valoarea 1 milimetru.

Neutilizabil în Circuitul Civil

**DATE DESPRE IMOBILUL NR. 17064**

Oficiul de Cadastru și Publicitate Imobiliară ILFOV
 Biroul de Cadastru și Publicitate Imobiliară Buftea

A. Partea I. Descrierea imobilului

TEREN Intravilan

Nr. cadastral vechi:1013/2/1

Adresa: Loc. Stefanestii De Jos, Jud. Ilfov

Nr. Crt	Nr cadastral Nr. topografic	Suprafața* (mp)	Observații / Referințe
A1	56424	Din acte: 5.072 Masurata: 294	Sector cadastral:47 Teren neimprejmuit;

B. Partea II. Proprietari și acte

Inscrieri privitoare la dreptul de proprietate și alte drepturi reale	Referințe	
244632 / 30/09/2016		
Act Administrativ nr. hotararea de stabilire a despagubirilor nr 193, din 10/05/2009 emis de CNADNR SA (; proces verbal de stabilire a cuantumului despagubirilor nr. 193/09.04.2009);		
B1	Se infiinteaza cartea funciara 56424 UAT Stefanestii de Jos a imobilului cu numarul cadastral 1013/2/1 rezultat din dezmembrarea imobilului cu numarul cadastral 1013 inscris in cartea funciara 52736- in temeiul Legii nr. 198/2004-	A1
B2	Intabulare, drept de PROPRIETATE, dobandit prin Expropriere, cota actuala 1/1, cota initiala 1/1 1) STATUL ROMAN PRIN CNADNR SA, CIF:9999999999999	A1

C. Partea III. SARCINI .

Inscrieri privind dezmembramintele dreptului de proprietate, drepturi reale de garanție și sarcini	Referințe
NU SUNT	

Anexa Nr. 1 La Partea I

Teren

Nr cadastral	Suprafața (mp)*	Observații / Referințe
56424	Din acte: 5.072 Masurata: 294	

* Suprafața este determinată în planul de proiecție Stereo 70.

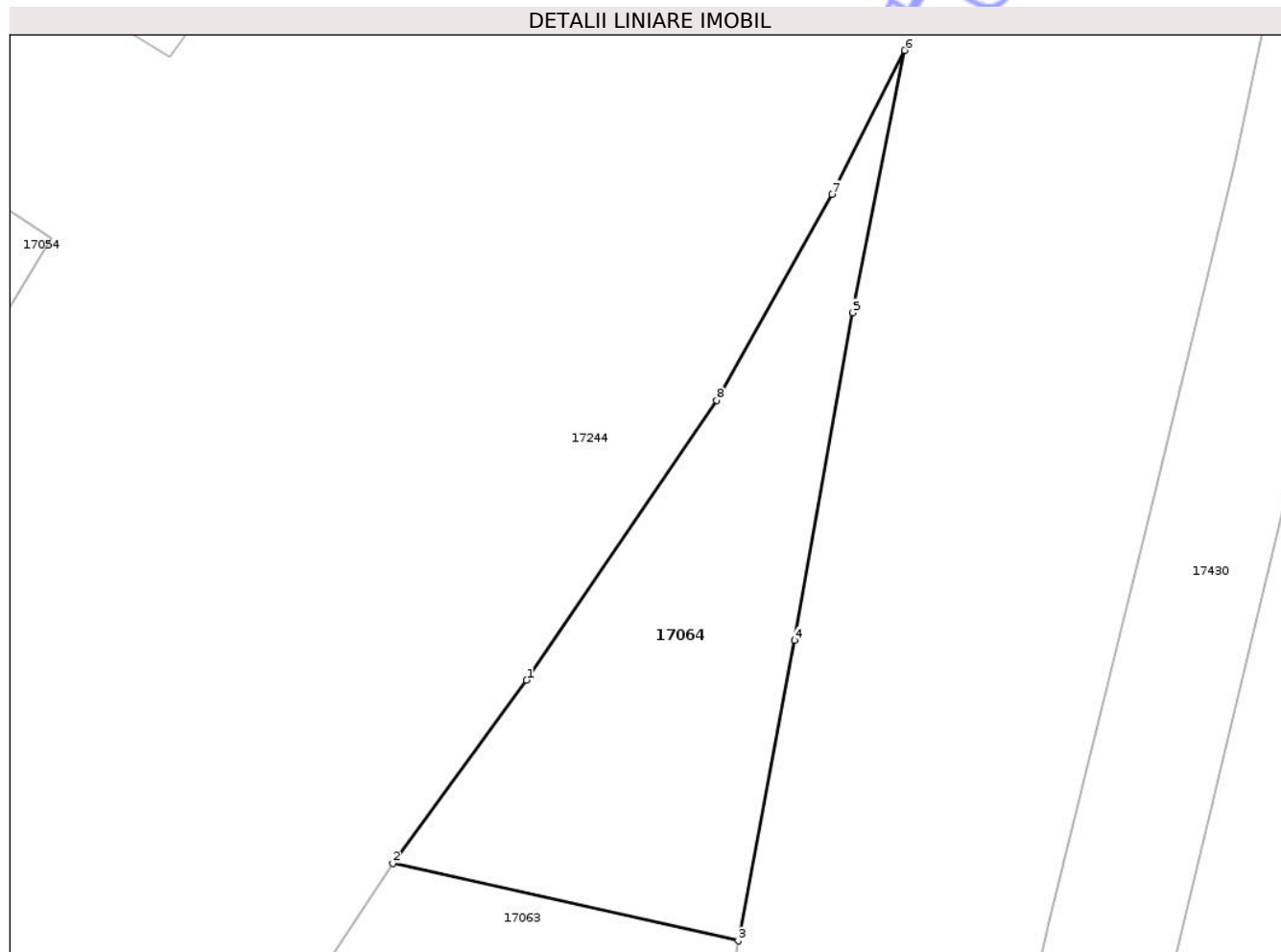

Date referitoare la teren

Crt	Categorie folosință	Intra vilan	Suprafața (mp)	Tarla	Parcelă	Nr. topo	Observații / Referințe
1	arabil	DA	294	41	329/18	-	

Lungime Segmente

1) Valorile lungimilor segmentelor sunt obținute din proiecție în plan.

Punct început	X / Y	Punct sfârșit	X / Y	Lungime segment (** (m)
1	593.927,574 336.943,366	2	593.921,534 336.935,089	10.246
2	593.921,534 336.935,089	3	593.937,132 336.931,592	15.985
3	593.937,132 336.931,592	4	593.939,694 336.945,157	13.805
4	593.939,694 336.945,157	5	593.942,311 336.959,962	15.035
5	593.942,311 336.959,962	6	593.944,653 336.971,8	12.067

Punct început	X / Y	Punct sfârșit	X / Y	Lungime segment (** (m)
6	593.944,653 336.971,8	7	593.941,371 336.965,294	7.287
7	593.941,371 336.965,294	8	593.936,151 336.955,994	10.665
8	593.936,151 336.955,994	1	593.927,574 336.943,366	15.265

** Lungimile segmentelor sunt determinate în planul de proiecție Stereo 70 și sunt rotunjite la 1 milimetru.

*** Distanța dintre puncte este formată din segmente cumulate ce sunt mai mici decât valoarea 1 milimetru.

Neutilizabil în Circuitul Civil

**DATE DESPRE IMOBILUL NR. 17057**

Oficiul de Cadastru și Publicitate Imobiliară ILFOV
Biroul de Cadastru și Publicitate Imobiliară Buftea

A. Partea I. Descrierea imobilului

TEREN Intravilan

Nr. cadastral vechi:105/1/1

Adresa: Loc. Stefanestii De Jos, Jud. Ilfov

Nr. Crt	Nr cadastral Nr. topografic	Suprafața* (mp)	Observații / Referințe
A1	56437	Din acte: 2.366 Masurata: 417	Sector cadastral:47 Teren neimprejmit; DIFERENTA DE SUPRAFATA SE REGASESTE LA ID 17067, ID 17437, ID 17435, ID 17444 SI CFE 50901

B. Partea II. Proprietari și acte

Inscrieri privitoare la dreptul de proprietate și alte drepturi reale		Referințe
244402 / 30/09/2016		
Act Administrativ nr. hotararea de stabilire a despagubirilor nr.266, din 11/06/2009 emis de CNADNR SA (; proces verbal de stabilire a cuantumului despagubirilor nr. 266/05.06.2009);		
B1	Se infiinteaza cartea funciara 56437 UAT Stefanestii de Jos a imobilului cu numarul cadastral 105/1/1 rezultat din dezmembrarea imobilului cu numarul cadastral 105 inscris in cartea funciara 457- in temeiul Legii nr. 198/2004-	A1
B2	Intabulare, drept de PROPRIETATE, dobandit prin Expropriere, cota actuala 1/1, cota initiala 1/1 1) STATUL ROMAN PRIN CNADNR SA, CIF:999999999999, ; LIPSA CUI	A1

C. Partea III. SARCINI .

Inscrieri privind dezmembramintele dreptului de proprietate, drepturi reale de garanție și sarcini	Referințe
NU SUNT	

Anexa Nr. 1 La Partea I

Teren

Nr cadastral	Suprafața (mp)*	Observații / Referințe
56437	Din acte: 2.366 Masurata: 417	DIFERENȚA DE SUPRAFAȚA SE REGASESTE LA ID 17067, ID 17437, ID 17435, ID 17444 SI CFE 50901

* Suprafața este determinată în planul de proiecție Stereo 70.

DETALII LINIARE IMOBIL

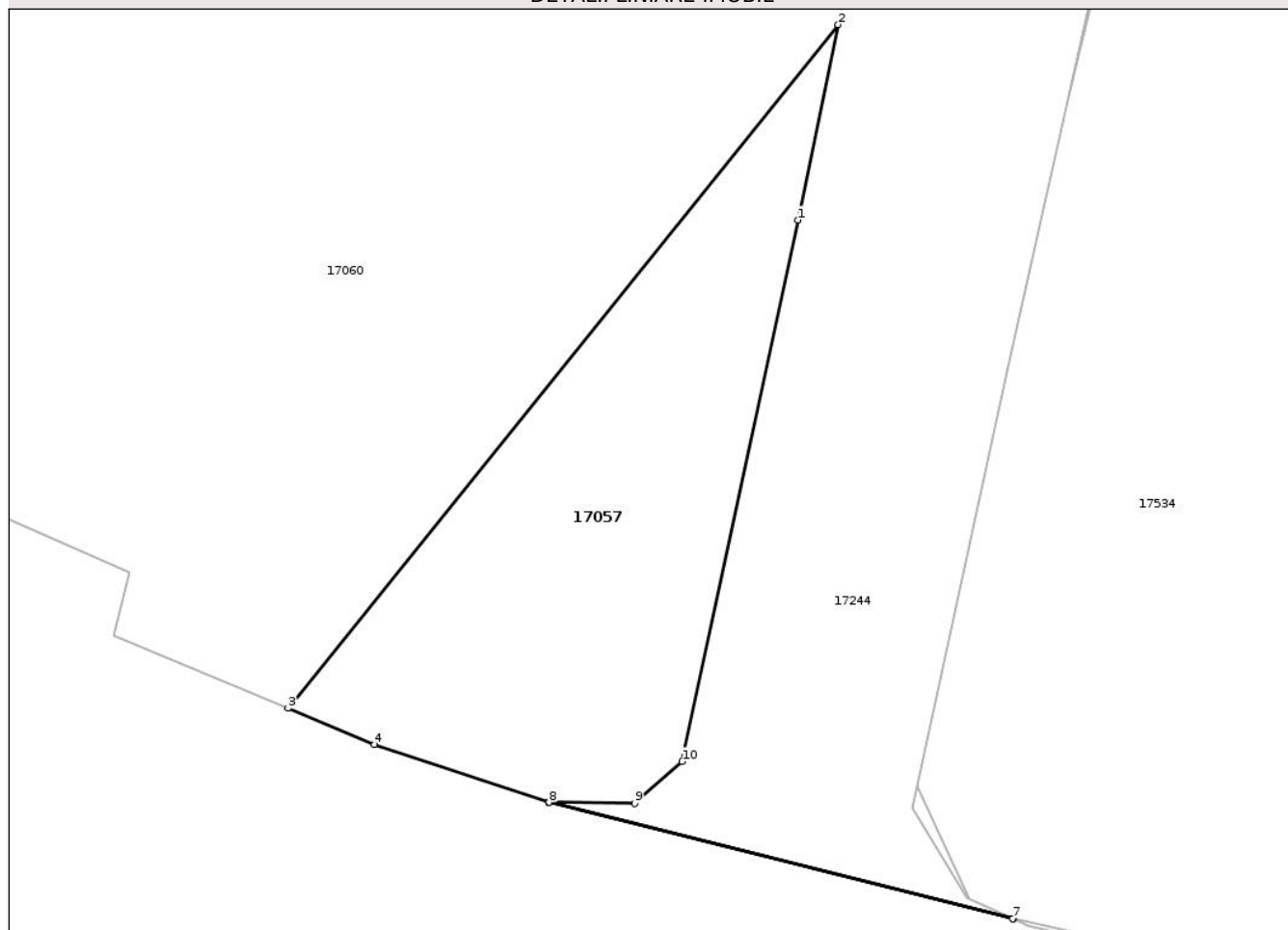

Date referitoare la teren

Crt	Categorie folosință	Intra vilan	Suprafața (mp)	Tarla	Parcelă	Nr. topo	Observații / Referințe
1	arabil	DA	417	41	348/1	-	

Lungime Segmente

1) Valorile lungimilor segmentelor sunt obținute din proiecție în plan.

Punct început	X / Y	Punct sfârșit	X / Y	Lungime segment (** (m)
1	593.885,554 336.685,818	2	593.887,575 336.695,669	10.056
2	593.887,575 336.695,669	3	593.859,841 336.661,178	44.258
3	593.859,841 336.661,178	4	593.864,203 336.659,357	4.727
4	593.864,203 336.659,357	5	593.872,985 336.656,435	9.255
5	593.872,985 336.656,435	6	593.896,419 336.650,564	24.158

Punct început	X / Y	Punct sfârșit	X / Y	Lungime segment (** (m)
6	593.896,419 336.650,564	7	593.896,394 336.650,575	0.027
7	593.896,394 336.650,575	8	593.873,006 336.656,435	24.111
8	593.873,006 336.656,435	9	593.877,305 336.656,397	4.299
9	593.877,305 336.656,397	10	593.879,708 336.658,496	3.191
10	593.879,708 336.658,496	1	593.885,554 336.685,818	27.94

** Lungimile segmentelor sunt determinate în planul de proiecție Stereo 70 și sunt rotunjite la 1 milimetru.

*** Distanța dintre puncte este formată din segmente cumulate ce sunt mai mici decât valoarea 1 milimetru.

Neutilizabil în Circuitul Civil



DATE DESPRE IMOBILUL NR. 17058

Oficiul de Cadastru și Publicitate Imobiliară ILFOV
 Biroul de Cadastru și Publicitate Imobiliară Buftea

A. Partea I. Descrierea imobilului

TEREN Intravilan

Nr. cadastral vechi:103/1

Adresa: Loc. Stefanestii De Jos, Jud. Ilfov

Nr. Crt	Nr cadastral Nr. topografic	Suprafața* (mp)	Observații / Referințe
A1	56438	Din acte: 7.747 Masurata: 5.381	Sector cadastral:47 Teren neimprejmuit; DIFERENTA DE SUPRAFATA SE REGASESTE LA ID 17065 SI CFE 50901

B. Partea II. Proprietari și acte

Inscrieri privitoare la dreptul de proprietate și alte drepturi reale	Referințe
244383 / 30/09/2016	
Act Administrativ nr. hotararea de stabilire a despagubirilor nr.86, din 23/04/2009 emis de CNADNR SA (; proces verbal de stabilire a cuantumului despagubirilor nr. 86/07.04.2009);	
B1	A1
B2	A1
1) STATUL ROMAN PRIN CNADNR SA, CIF:99999999999999, ; LIPSA CUI	

C. Partea III. SARCINI .

Inscrieri privind dezmembramintele dreptului de proprietate, drepturi reale de garanție și sarcini	Referințe
NU SUNT	

Anexa Nr. 1 La Partea I

Teren

Nr cadastral	Suprafața (mp)*	Observații / Referințe
56438	Din acte: 7.747 Masurata: 5.381	DIFERENTA DE SUPRAFATA SE REGASESTE LA ID 17065 SI CFE 50901

* Suprafața este determinată în planul de proiecție Stereo 70.

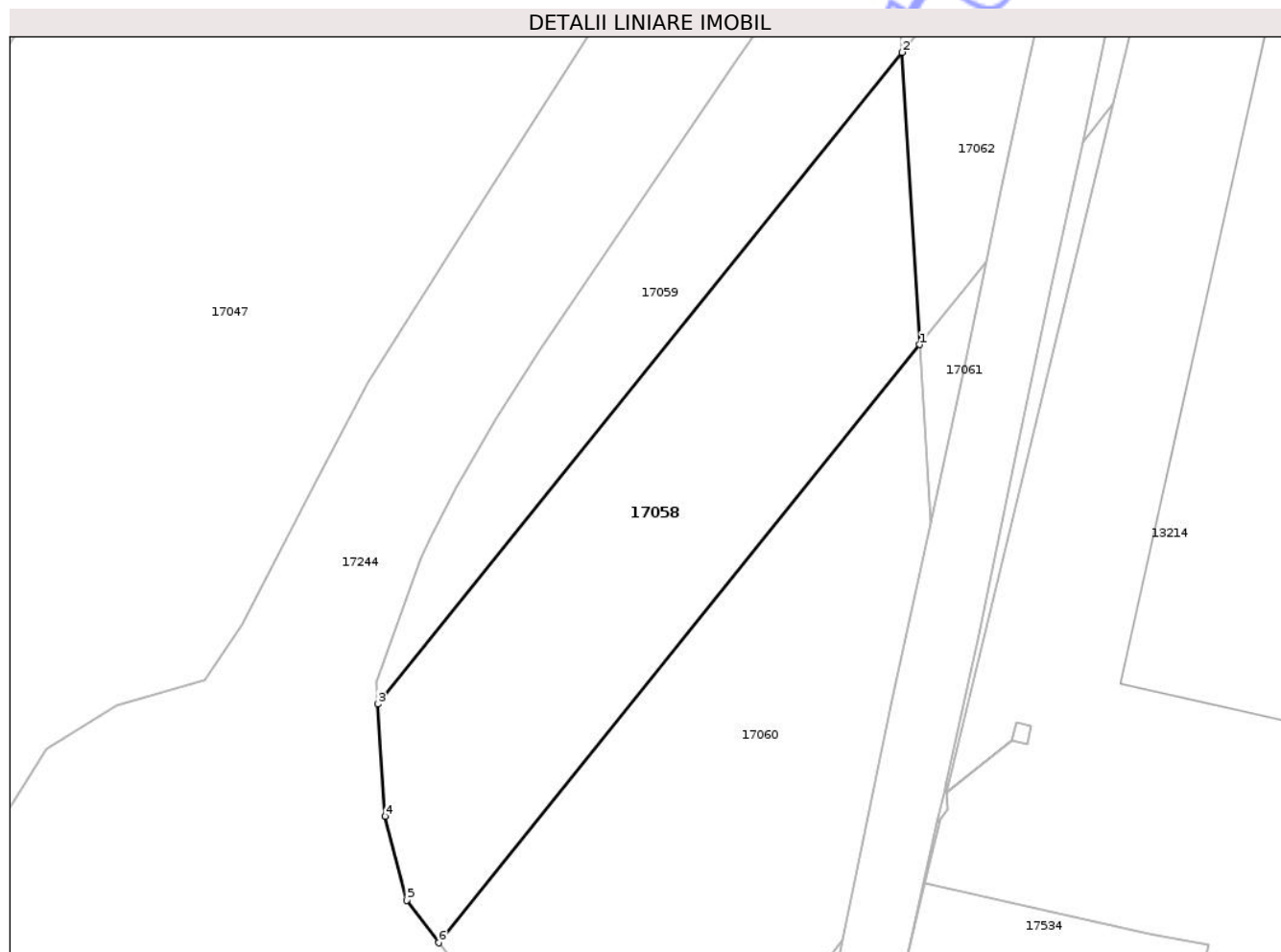

Date referitoare la teren

Crt	Categorie folosință	Intra vilan	Suprafața (mp)	Tarla	Parcelă	Nr. topo	Observații / Referințe
1	arabil	DA	5.381	41	348/1	-	

Lungime Segmente

1) Valorile lungimilor segmentelor sunt obținute din proiecție în plan.

Punct început	X / Y	Punct sfârșit	X / Y	Lungime segment (** (m)
1	593.901,591 336.804,45	2	593.898,347 336.857,811	53.46
2	593.898,347 336.857,811	3	593.802,635 336.738,786	152.734
3	593.802,635 336.738,786	4	593.803,993 336.718,326	20.505
4	593.803,993 336.718,326	5	593.807,964 336.702,959	15.872
5	593.807,964 336.702,959	6	593.813,744 336.695,206	9.67

Punct început	X / Y	Punct sfârșit	X / Y	Lungime segment (** (m)
6	593.813,744 336.695,206	1	593.901,591 336.804,45	140.183

** Lungimile segmentelor sunt determinate în planul de proiecție Stereo 70 și sunt rotunjite la 1 milimetru.

*** Distanța dintre puncte este formată din segmente cumulate ce sunt mai mici decât valoarea 1 milimetru.

Neutilizabil în Circuitul Civil

**DATE DESPRE IMOBILUL NR. 17059**

Oficiul de Cadastru și Publicitate Imobiliară ILFOV
Biroul de Cadastru și Publicitate Imobiliară Buftea

A. Partea I. Descrierea imobilului

TEREN Intravilan

Nr. cadastral vechi:101/1

Adresa: Loc. Stefanestii De Jos, Jud. Ilfov

Nr. Crt	Nr cadastral Nr. topografic	Suprafața* (mp)	Observații / Referințe
A1	56386	Din acte: 77.755 Masurata: 2.866	Sector cadastral:47 Teren neimprejmit; PARTE DIN CFE 56386. DIFERENTA DE SUPRAFATA SE REGASESTE LA CF 50901 SI LA ID 17008, ID 17047, ID 17043, ID 17044 SI ID 17038

B. Partea II. Proprietari și acte

Inscrieri privitoare la dreptul de proprietate și alte drepturi reale		Referințe
245046 / 30/09/2016		
Act Administrativ nr. hotararea de stabilire a despagubirilor nr. 267, din 11/06/2009 emis de CNADNR SA (; proces verbal de stabilire a quantumului despagubirilor nr. 267/05.06.2009);		
B1	Se infiinteaza cartea funciara 56386 UAT Stefanestii de Jos a imobilului cu numarul cadastral 101/1 rezultat din dezmembrarea imobilului cu numarul cadastral 101 in scris in cartea funciara 53240- in temeiul Legii nr. 198/2004-	A1
B2	Intabulare, drept de PROPRIETATE, dobandit prin Expropriere, cota actuala 1/1, cota initiala 1/1 1) STATUL ROMAN PRIN CNADNR SA, CIF:999999999999, ; LIPSA CUI	A1

C. Partea III. SARCINI .

Inscrieri privind dezmembramintele dreptului de proprietate, drepturi reale de garanție și sarcini	Referințe
NU SUNT	

Anexa Nr. 1 La Partea I

Teren

Nr cadastral	Suprafaţa (mp)*	Observaţii / Referinţe
56386	Din acte: 77.755 Masurata: 2.866	PARTE DIN CFE 56386. DIFERENTA DE SUPRAFATA SE REGASESTE LA CF 50901 SI LA ID 17008, ID 17047, ID 17043, ID 17044 SI ID 17038

* Suprafaţa este determinată în planul de proiecţie Stereo 70.

DETALII LINIARE IMOBIL

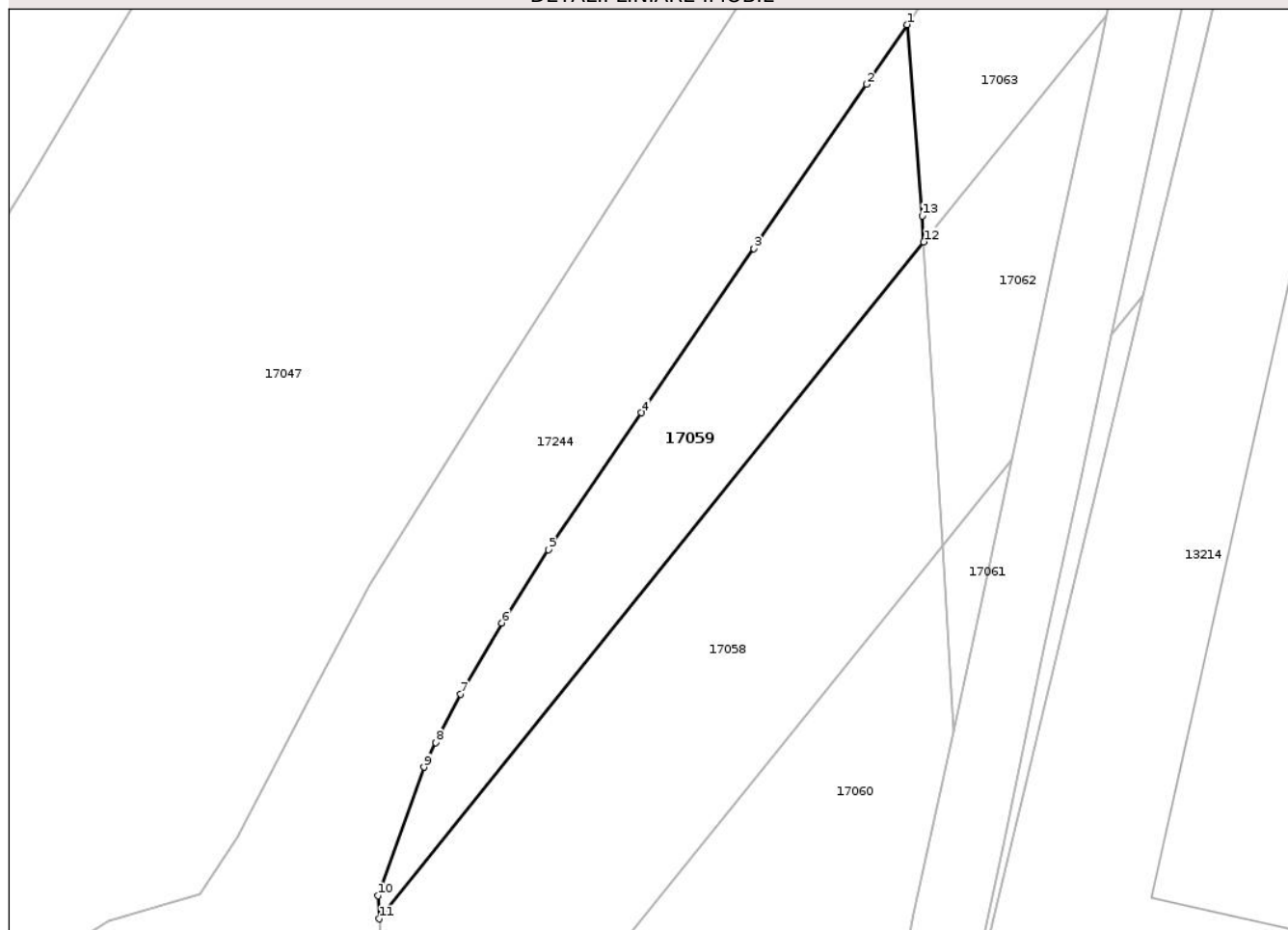

Date referitoare la teren

Crt	Categorie folosinţă	Intravilan	Suprafaţa (mp)	Tarla	Parcelă	Nr. topo	Observaţii / Referinţe
1	arabil	DA	2.866	41	348/1	-	

Lungime Segmente

1) Valorile lungimilor segmentelor sunt obţinute din proiecţie în plan.

Punct început	X / Y	Punct sfârşit	X / Y	Lungime segment (** (m)
1	593.895,381 336.896,007	2	593.888,256 336.885,509	12.688
2	593.888,256 336.885,509	3	593.868,434 336.856,664	34.999
3	593.868,434 336.856,664	4	593.848,7 336.827,748	35.008
4	593.848,7 336.827,748	5	593.832,397 336.803,669	29.079
5	593.832,397 336.803,669	6	593.824,138 336.790,804	15.288

Punct început	X / Y	Punct sfârșit	X / Y	Lungime segment (** (m)
6	593.824,138 336.790,804	7	593.816,96 336.778,302	14.416
7	593.816,96 336.778,302	8	593.812,545 336.769,776	9.601
8	593.812,545 336.769,776	9	593.810,469 336.765,433	4.814
9	593.810,469 336.765,433	10	593.802,366 336.742,844	23.998
10	593.802,366 336.742,844	11	593.802,635 336.738,786	4.067
11	593.802,635 336.738,786	12	593.898,347 336.857,811	152.734
12	593.898,347 336.857,811	13	593.898,071 336.862,359	4.556
13	593.898,071 336.862,359	1	593.895,381 336.896,007	33.755

** Lungimile segmentelor sunt determinate în planul de proiecție Stereo 70 și sunt rotunjite la 1 milimetru.

*** Distanța dintre puncte este formată din segmente cumulate ce sunt mai mici decât valoarea 1 milimetru.

