

**PLAN CADASTRAL**  
**JUDEȚUL ILFOV - Comuna Clinceni**  
**Sectorul Cadastral Nr. 25**  
 Scara 1:500  
 Sistem de proiectie STEREO 70  
 Planșa Nr. 4/4

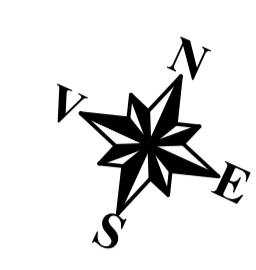

**LEGENDĂ**

|  |                         |     |                        |
|--|-------------------------|-----|------------------------|
|  | Limita Sector Cadastral |     | Numar Sector Cadastral |
|  | Limita tarla            |     | Numar tarla            |
|  | Limita UAT              | 800 | ID imobil              |
|  | Limita intravilan       | 1   | Numar Corp Constructie |
|  | Limita imobil           | 4   | Nr. postal             |
|  | Limita constructie      |     |                        |

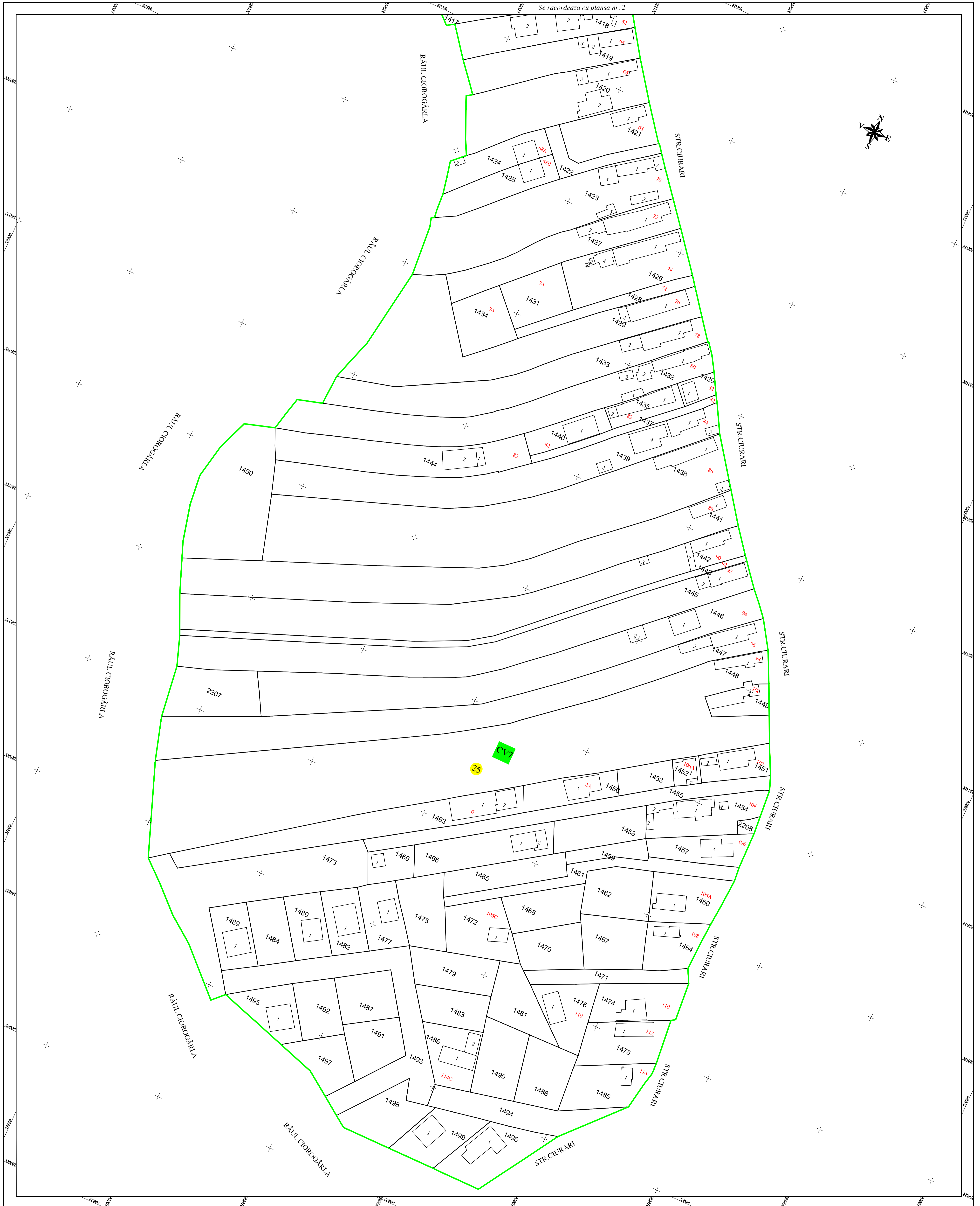
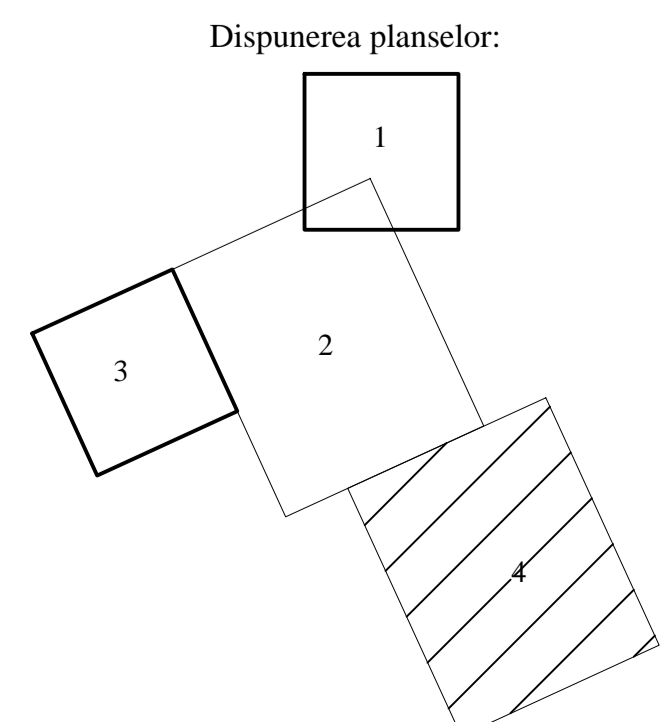
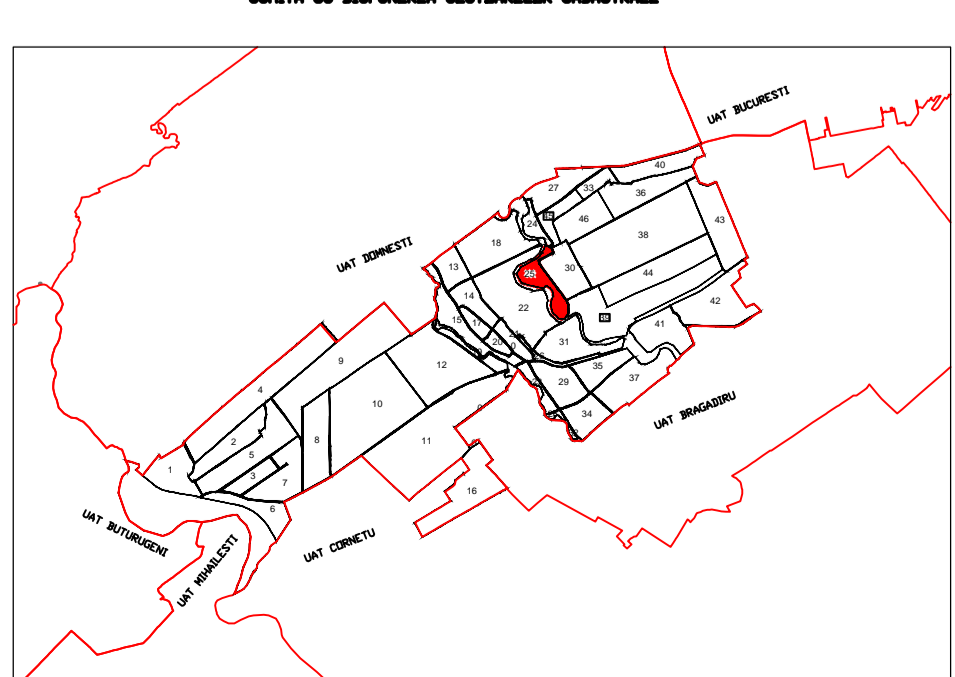

Scara = 1:500  
 1 cm pe plan = 5 m pe teren

Documentele tehnice ale cadastrului - Spre publicare

|                            |                             |  |                 |
|----------------------------|-----------------------------|--|-----------------|
| Proiectat                  | ing. Emreco Alexandru       | Beneficiar:  | COMUNA CLINCENI |
| Măsurat                    | ing. Robu Constantin Andrei |  |                 |
| Calculat                   | ing. Robu Constantin Andrei |  |                 |
| Editat                     | ing. Robu Constantin Andrei |  |                 |
| Aprobat                    | ing. Robu Constantin Andrei |  |                 |
| S.C. MIROTOP SURVEY S.R.L. |                             | Data   | 2024            |
|                            |                             | Scara  | 1:500           |
|                            |                             | PNCCF: Serviciu de înregistrare sistematică în Sistemul Integrat de Cadastru și Carte Funciara a Imobilelor situate în Comuna Clinceni din județul ILFOV |                 |
|                            |                             |  | Planșa Nr. 4    |

SC MIROTOP SURVEY SRL (autorizatie ANCP nr. RO-B-I-NR. 2130/2021, clasa II)  
 ing. ROBU Constantin Andrei (autorizat ANCP nr. RO-B-I nr. 2179/2021, categoria A)