

FISA DE DATE A IMOBILULUI

UAT CARPEN
Sector cadastral 13
ID imobil 8246

1. DATE TEREN

Nr tarla/ Strada	Nr parcelă/ nr.postal	Suprafața masurată	Nr CF	Nr cad/ nr top	Împrejmuit/ Neîmprejmuit (Î/N)	Zonă cooperativizată/ zonă necooperativizată (Co/Nco)
41	62	2227	30252	-	N	(Co)

Observatii:

2. DATE CONSTRUCȚII PERMANENTE

Identificator construcție	Cod grupa destinație	Numar niveluri	Constr cu acte (DA/NU)	Construcție condomeniu (DA/NU)	Nr bloc	Numar total UI	Suprafata construita masurata

Partile comune:

Observatii:

3. PROPRIETATEA/POSESIA

Nr. crt	Nume și prenume deținător/ Denumire persoană juridică	CNP/CUI	Nr act de proprietate/ posesie	Observații
1	SC AGRI TERENURI SA	24816228	CVC 2274/ 30-07-2010	-

În aplicarea prevederilor art. 12 alin. (1) și (2) ale Legii nr. 677/2001 pentru protecția persoanelor cu privire la prelucrarea datelor cu caracter personal și libera circulație a acestor date, titularul declară că este de acord cu prelucrarea și publicarea datelor cu caracter personal colectate în cadrul procesului de înregistrare sistematică.

Declaratia titularului dreptului de proprietate:

Subsemnatul.....domiciliat in posesor alseria nr.....
eliberat dela data.....declar ca sunt de acord cu inregistrarea in cartea funciara a
dreptului de proprietate asupra imobilului cu ID nr. reprezentand..... cu suprafata
diminuata de ha si cu amplasamentul stabilit conform intelegerii dintre proprietarii
imobilelor din sectorul cadastral nr

Posesor/Titular drept de proprietate
(nume si prenume, semnatura)

Reprezentantul prestatorului
(nume si prenume, semnatura)
SC ANDCAD SRL PRIN
IONAȘCU NICUȘOR CRISTIAN

**DATE DESPRE IMOBILUL NR. 8246**

Oficiul de Cadastru și Publicitate Imobiliară DOLJ
Biroul de Cadastru și Publicitate Imobiliară Craiova

A. Partea I. Descrierea imobilului

TEREN Necunoscut

Adresa: Loc. Geblesti, Jud. Dolj, T 41 P 62

Nr. Crt	Nr cadastral Nr. topografic	Suprafața* (mp)	Observații / Referințe
A1	30252	2.227	Sector cadastral:13 Teren neimprejmuit;

B. Partea II. Proprietari și acte

Inscrieri privitoare la dreptul de proprietate și alte drepturi reale	Referințe
75797 / 25/11/2010	
Act Notarial nr. CVC 2274, din 30/07/2010 emis de NP DANA TOMITA;	
B1	A1
Intabulare, drept de PROPRIETATE, dobandit prin Conventie, cota actuala 1/1, cota initiala 1/1	
1) SC. AGRI TERENURI S.A., CIF:24816228	

C. Partea III. SARCINI .

Inscrieri privind dezmembramintele dreptului de proprietate, drepturi reale de garanție și sarcini	Referințe
NU SUNT	

Anexa Nr. 1 La Partea I

Teren

Nr cadastral	Suprafața (mp)*	Observații / Referințe
30252	2.227	

* Suprafața este determinată în planul de proiecție Stereo 70.

DETALII LINIARE IMOBIL

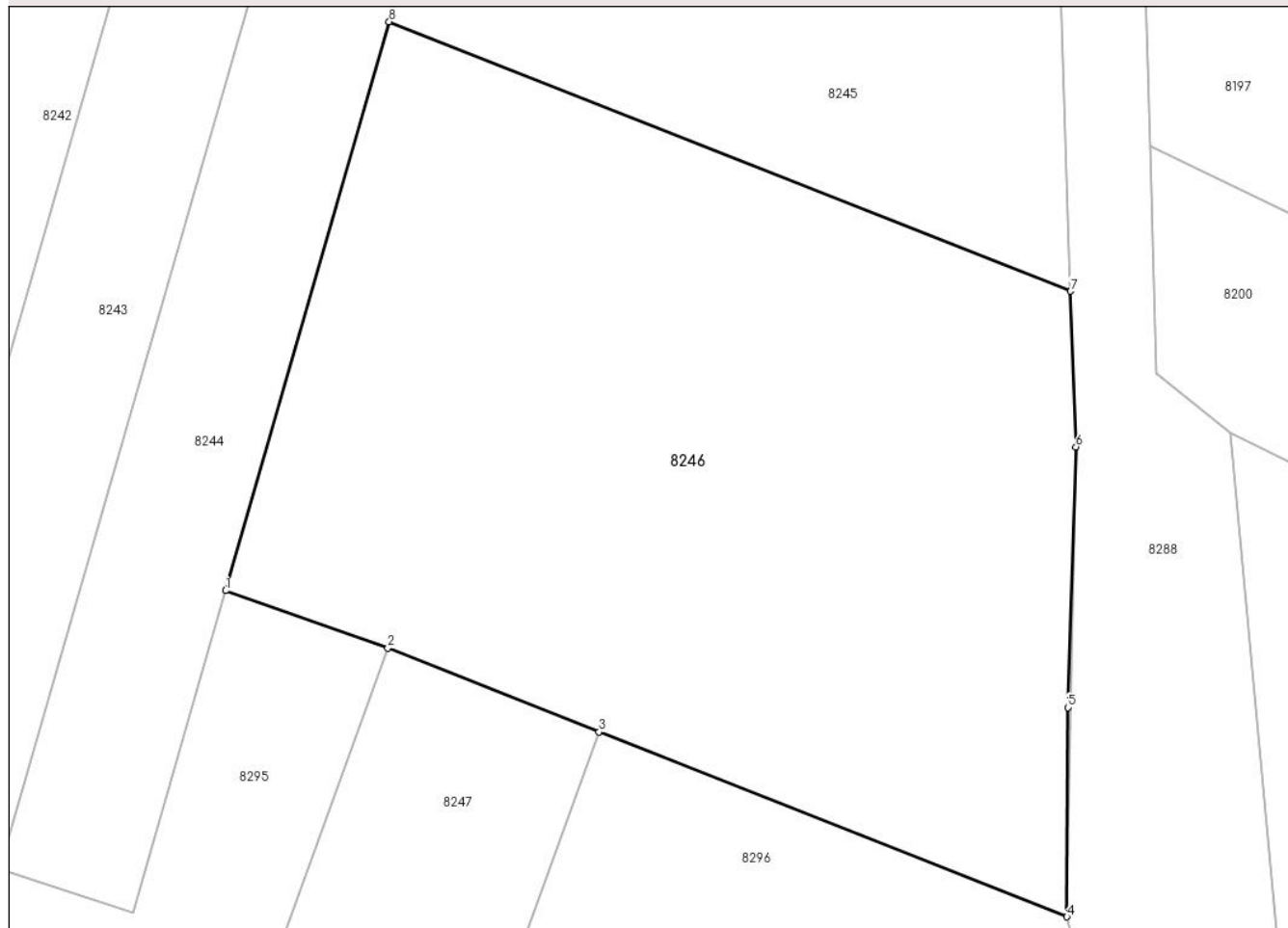

Date referitoare la teren

Crt	Categorie folosință	Intravilan	Suprafața (mp)	Tarla	Parcelă	Nr. topo	Observații / Referințe
1	arabil	DA	56	41	62	-	
2	arabil	NU	2.171	41	62	-	

Lungime Segmente

1) Valorile lungimilor segmentelor sunt obținute din proiecție în plan.

Punct început	X / Y	Punct sfârșit	X / Y	Lungime segment (** (m)
1	365.766,249 316.318,175	2	365.777,313 316.314,246	11.741
2	365.777,313 316.314,246	3	365.791,734 316.308,548	15.506
3	365.791,734 316.308,548	4	365.823,65 316.295,937	34.317
4	365.823,65 316.295,937	5	365.823,726 316.310,202	14.265

Punct început	X / Y	Punct sfârșit	X / Y	Lungime segment (** (m)
5	365.823,726 316.310,202	6	365.824,266 316.327,982	17.788
6	365.824,266 316.327,982	7	365.823,9 316.338,593	10.617
7	365.823,9 316.338,593	8	365.777,403 316.356,965	49.995
8	365.777,403 316.356,965	1	365.766,249 316.318,175	40.362

** Lungimile segmentelor sunt determinate în planul de proiecție Stereo 70 și sunt rotunjite la 1 milimetru.

*** Distanța dintre puncte este formată din segmente cumulate ce sunt mai mici decât valoarea 1 milimetru.

Neutilizabil în Circuitul Civil