

FISA DE DATE A IMOBILULUI

UAT CARPEN
Sector cadastral 13
ID imobil 8090

1. DATE TEREN

Nr tarla/ Strada	Nr parcelă/ nr.postal	Suprafața masurată	Nr CF	Nr cad/ nr top	Împrejmuit/ Neîmprejmuit (Î/N)	Zonă cooperativizată/ zonă necooperativizată (Co/Nco)
40	107	4353	30176	-	N	(Co)

Observatii:

2. DATE CONSTRUCȚII PERMANENTE

Identificator construcție	Cod grupa destinație	Numar niveluri	Constr cu acte (DA/NU)	Construcție condomeniu (DA/NU)	Nr bloc	Numar total UI	Suprafata construita masurata

Partile comune:

Observatii:

3. PROPRIETATEA/POSESIA

Nr. crt	Nume și prenume deținător/ Denumire persoană juridică	CNP/CUI	Nr act de proprietate/ posesie	Observații
1	SC SIG SLIVEN AGRO SRL	29558839	CVC 2685/ 23-12-2013	-

În aplicarea prevederilor art. 12 alin. (1) și (2) ale Legii nr. 677/2001 pentru protecția persoanelor cu privire la prelucrarea datelor cu caracter personal și libera circulație a acestor date, titularul declară că este de acord cu prelucrarea și publicarea datelor cu caracter personal colectate în cadrul procesului de înregistrare sistematică.

Declaratia titularului dreptului de proprietate:

Subsemnatul.....domiciliat in posesor alseria nr.....
eliberat dela data.....declar ca sunt de acord cu inregistrarea in cartea funciara a
dreptului de proprietate asupra imobilului cu ID nr. reprezentand..... cu suprafata
diminuata de ha si cu amplasamentul stabilit conform intelegerii dintre proprietarii
imobilelor din sectorul cadastral nr

Posesor/Titular drept de proprietate
(nume si prenume, semnatura)

Reprezentantul prestatorului
(nume si prenume, semnatura)
SC ANDCAD SRL PRIN
IONAȘCU NICUȘOR CRISTIAN

**DATE DESPRE IMOBILUL NR. 8090**

Oficiul de Cadastru și Publicitate Imobiliară DOLJ
Biroul de Cadastru și Publicitate Imobiliară Craiova

A. Partea I. Descrierea imobilului

TEREN Extravilan

Nr. CF vechi:126

Nr. cadastral vechi:130

Adresa: Jud. Dolj, T 40, P 107

Nr. Crt	Nr cadastral Nr. topografic	Suprafața* (mp)	Observații / Referințe
A1	30176	4.353	Sector cadastral:13 Teren neimprejmuit;

B. Partea II. Proprietari și acte

Inscrieri privitoare la dreptul de proprietate și alte drepturi reale		Referințe
3128 / 14/01/2014		
Act Notarial nr. CVC aut. nr. 2685, din 23/12/2013 emis de NP MOISE MIRELA;		
B1	Intabulare, drept de PROPRIETATE, dobandit prin Conventie, cota actuala 1/1, cota initiala 1/1 1) SC SIG SLIVEN AGRO SRL, CIF:29558839	A1

C. Partea III. SARCINI .

Inscrieri privind dezmembramintele dreptului de proprietate, drepturi reale de garanție și sarcini	Referințe
NU SUNT	

Anexa Nr. 1 La Partea I

Teren

Nr cadastral	Suprafața (mp)*	Observații / Referințe
30176	4.353	

* Suprafața este determinată în planul de proiecție Stereo 70.

DETALII LINIARE IMOBIL

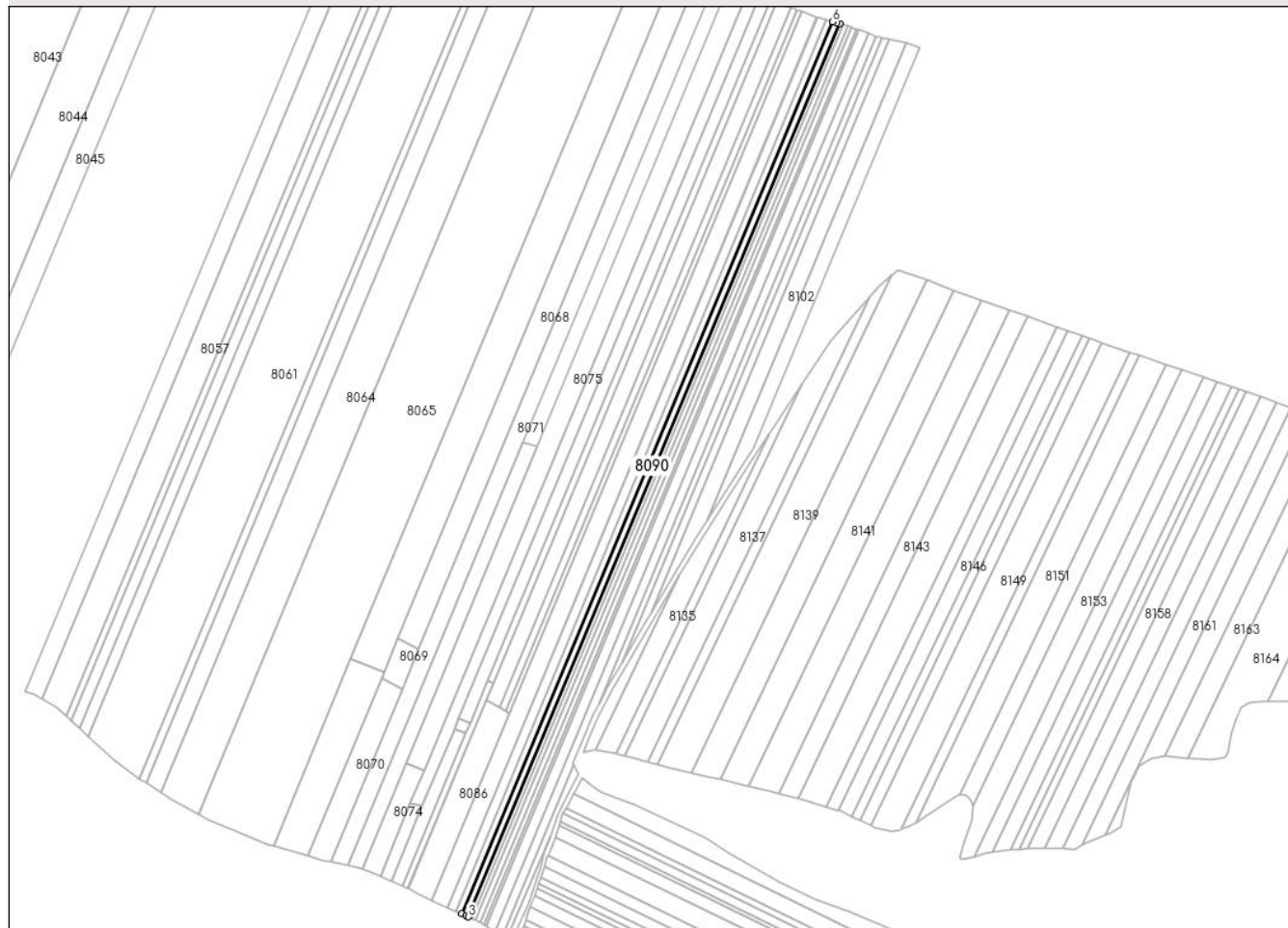

Date referitoare la teren

Crt	Categorie folosință	Intravilan	Suprafața (mp)	Tarla	Parcelă	Nr. topo	Observații / Referințe
1	arabil	NU	4.353	40	107	-	

Lungime Segmente

1) Valorile lungimilor segmentelor sunt obținute din proiecție în plan.

Punct început	X / Y	Punct sfârșit	X / Y	Lungime segment (** (m)
1	365.742,163 316.550,274	2	365.745,266 316.548,999	3.355
2	365.745,266 316.548,999	3	365.747,347 316.547,997	2.31
3	365.747,347 316.547,997	4	366.042,735 317.258,434	769.399
4	366.042,735 317.258,434	5	366.040,677 317.259,072	2.155
5	366.040,677 317.259,072	6	366.037,264 317.260,02	3.542

Punct început	X / Y	Punct sfârșit	X / Y	Lungime segment (** (m)
6	366.037,264 317.260,02	1	365.742,163 316.550,274	768.651

** Lungimile segmentelor sunt determinate în planul de proiecție Stereo 70 și sunt rotunjite la 1 milimetru.

*** Distanța dintre puncte este formată din segmente cumulate ce sunt mai mici decât valoarea 1 milimetru.

Neutilizabil în Circuitul Civil