

FISA DE DATE A IMOBILULUI

UAT CARPEN
Sector cadastral 13
ID imobil 8005

1. DATE TEREN

Nr tarla/ Strada	Nr parcelă/ nr.postal	Suprafața masurată	Nr CF	Nr cad/ nr top	Împrejmuit/ Neîmprejmuit (Î/N)	Zonă cooperativizată/ zonă necooperativizată (Co/Nco)
40	5	5025	30859	-	N	(Co)

Observatii:

2. DATE CONSTRUCȚII PERMANENTE

Identificator construcție	Cod grupa destinație	Numar niveluri	Constr cu acte (DA/NU)	Construcție condomeniu (DA/NU)	Nr bloc	Numar total UI	Suprafata construita masurata

Partile comune:

Observatii:

3. PROPRIETATEA/POSESIA

Nr. crt	Nume și prenume deținător/ Denumire persoană juridică	CNP/CUI	Nr act de proprietate/ posesie	Observații
1	SC TERASTON DUNA SRL	24049400	CVC 770/ 26-11-2013	-

În aplicarea prevederilor art. 12 alin. (1) și (2) ale Legii nr. 677/2001 pentru protecția persoanelor cu privire la prelucrarea datelor cu caracter personal și libera circulație a acestor date, titularul declară că este de acord cu prelucrarea și publicarea datelor cu caracter personal colectate în cadrul procesului de înregistrare sistematică.

Declaratia titularului dreptului de proprietate:

Subsemnatul.....domiciliat in posesor alseria nr.....
eliberat dela data.....declor ca sunt de acord cu inregistrarea in cartea funciara a
dreptului de proprietate asupra imobilului cu ID nr. reprezentand..... cu suprafata
diminuata de ha si cu amplasamentul stabilit conform intelegerii dintre proprietarii
imobilelor din sectorul cadastral nr

Posesor/Titular drept de proprietate
(nume si prenume, semnatura)

Reprezentantul prestatorului
(nume si prenume, semnatura)
SC ANDCAD SRL PRIN
IONAȘCU NICUȘOR CRISTIAN

**DATE DESPRE IMOBILUL NR. 8005**

Oficiul de Cadastru și Publicitate Imobiliară DOLJ
Biroul de Cadastru și Publicitate Imobiliară Craiova

A. Partea I. Descrierea imobilului

TEREN Extravilan

Nr. CF vechi:58
Nr. cadastral vechi:63

Adresa: Jud. Dolj, T 40 P 5

Nr. Crt	Nr cadastral Nr. topografic	Suprafața* (mp)	Observații / Referințe
A1	30859	5.025	Sector cadastral:13 Teren neimprejmuit;

B. Partea II. Proprietari și acte

Inscrieri privitoare la dreptul de proprietate și alte drepturi reale		Referințe
5465 / 20/01/2014		
Act Notarial nr. CVC aut nr 770, din 26/11/2013 emis de BNP DEHELEAN CORNEL;		
B1	Intabulare, drept de PROPRIETATE, dobandit prin Conventie, cota actuala 1/1, cota initiala 1/1 1) SC TERASTON DUNA SRL, CIF:9999999999999	A1

C. Partea III. SARCINI .

Inscrieri privind dezmembramintele dreptului de proprietate, drepturi reale de garanție și sarcini	Referințe
NU SUNT	

Anexa Nr. 1 La Partea I

Teren

Nr cadastral	Suprafața (mp)*	Observații / Referințe
30859	5.025	

* Suprafața este determinată în planul de proiecție Stereo 70.

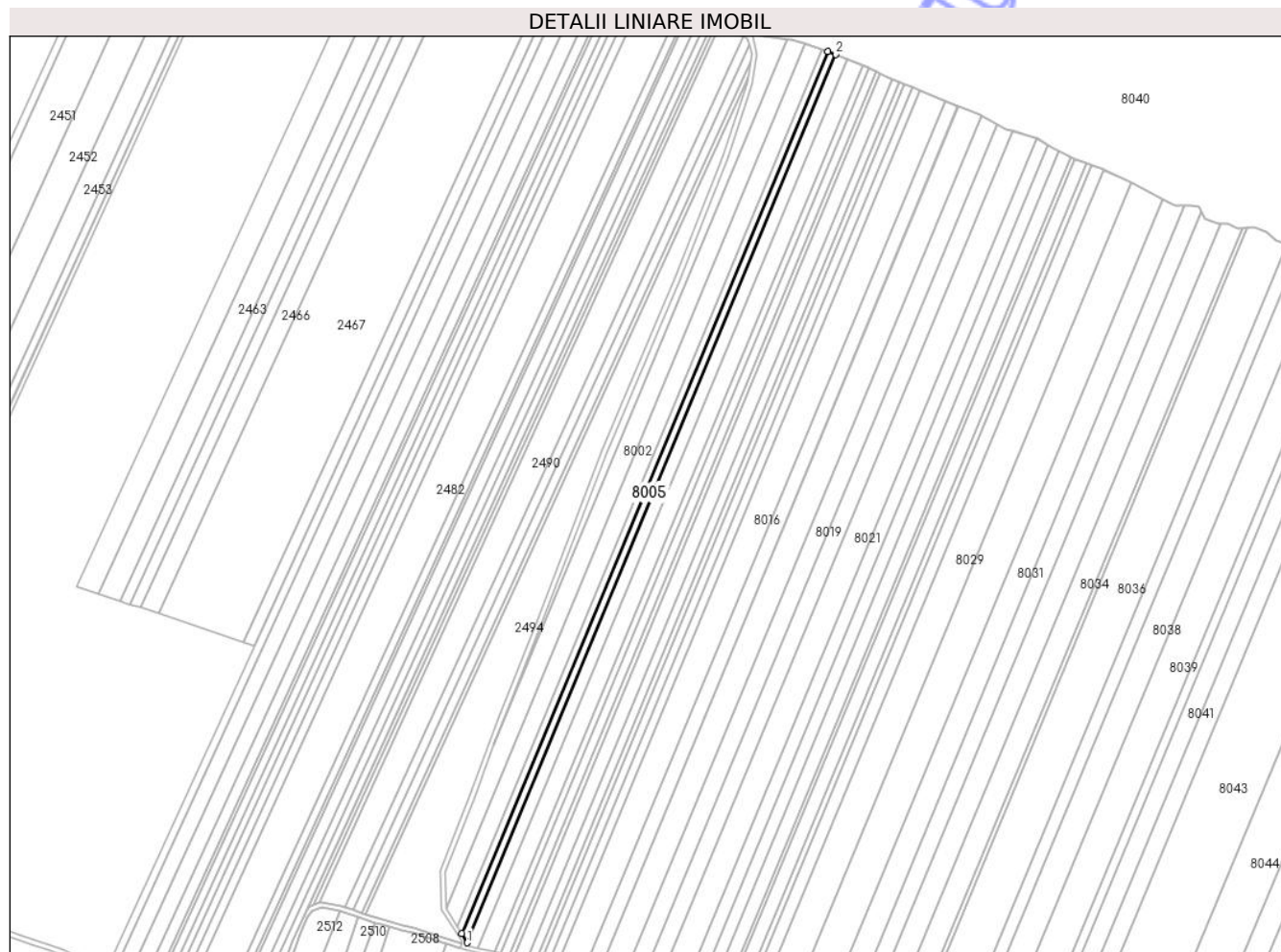

Date referitoare la teren

Crt	Categorie folosință	Intra vilan	Suprafața (mp)	Tarla	Parcelă	Nr. topo	Observații / Referințe
1	arabil	NU	5.025	40	5	-	

Lungime Segmente

1) Valorile lungimilor segmentelor sunt obținute din proiecție în plan.

Punct început	X / Y	Punct sfârșit	X / Y	Lungime segment (** (m)
1	364.713,004 316.914,4	2	365.003,639 317.613,404	757.017
2	365.003,639 317.613,404	3	364.997,42 317.615,795	6.663
3	364.997,42 317.615,795	4	364.708,783 316.921,598	751.812
4	364.708,783 316.921,598	1	364.713,004 316.914,4	8.344

** Lungimile segmentelor sunt determinate în planul de proiecție Stereo 70 și sunt rotunjite la 1 milimetru.

*** Distanța dintre puncte este formată din segmente cumulate ce sunt mai mici decât valoarea 1 milimetru.

Neutilizabil în Circuitul
Civil