

PLAN CADASTRAL
 UAT SLATINA-TIMIȘ, județul CARAȘ-SEVERIN
 Sector cadastral nr. : 19
 Scara 1:2000
 Sistem de proiectie STEREO 70
 Plansa 1/5

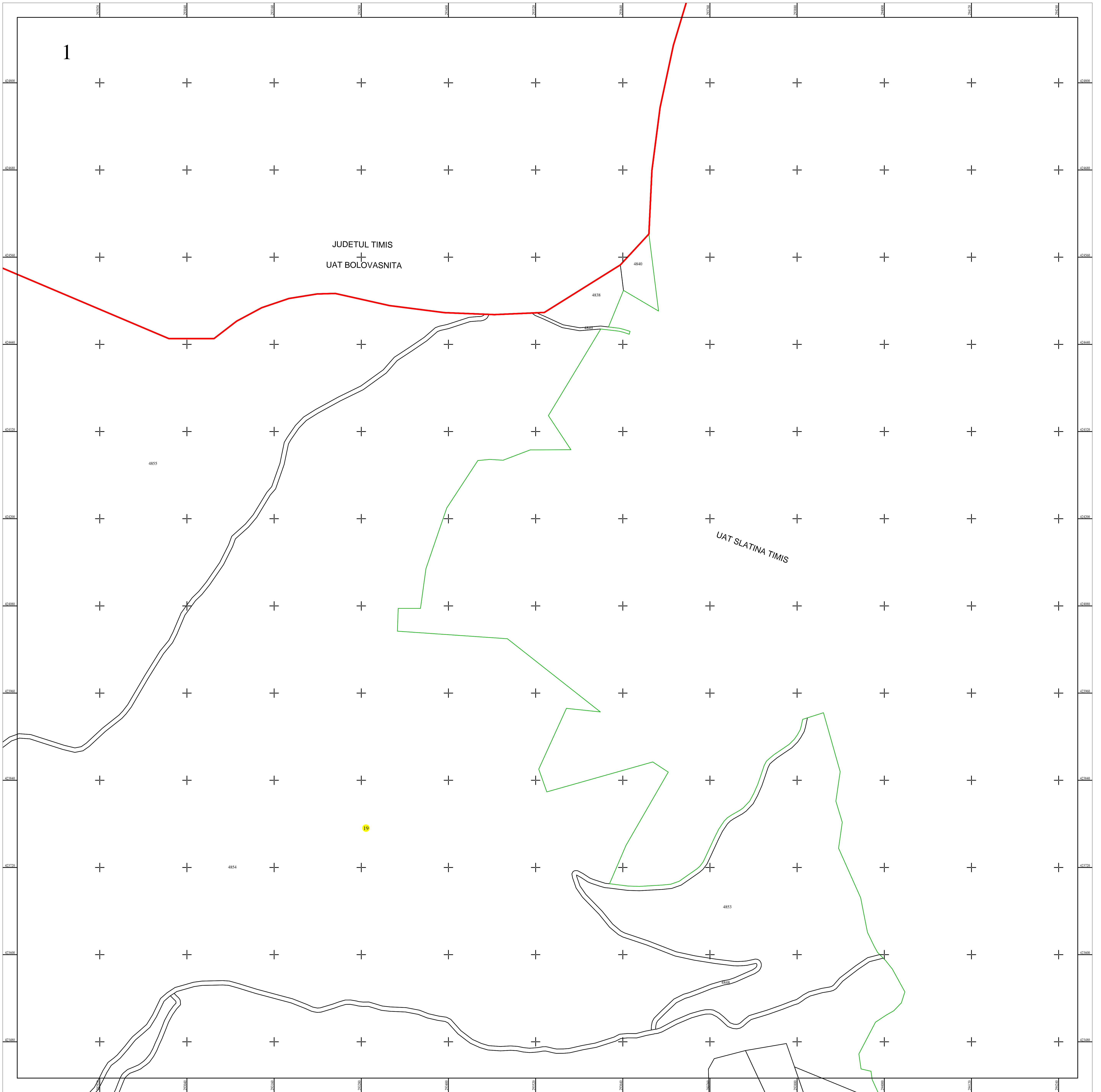

Schita dispunerii planselor

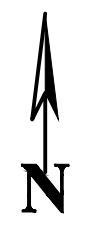
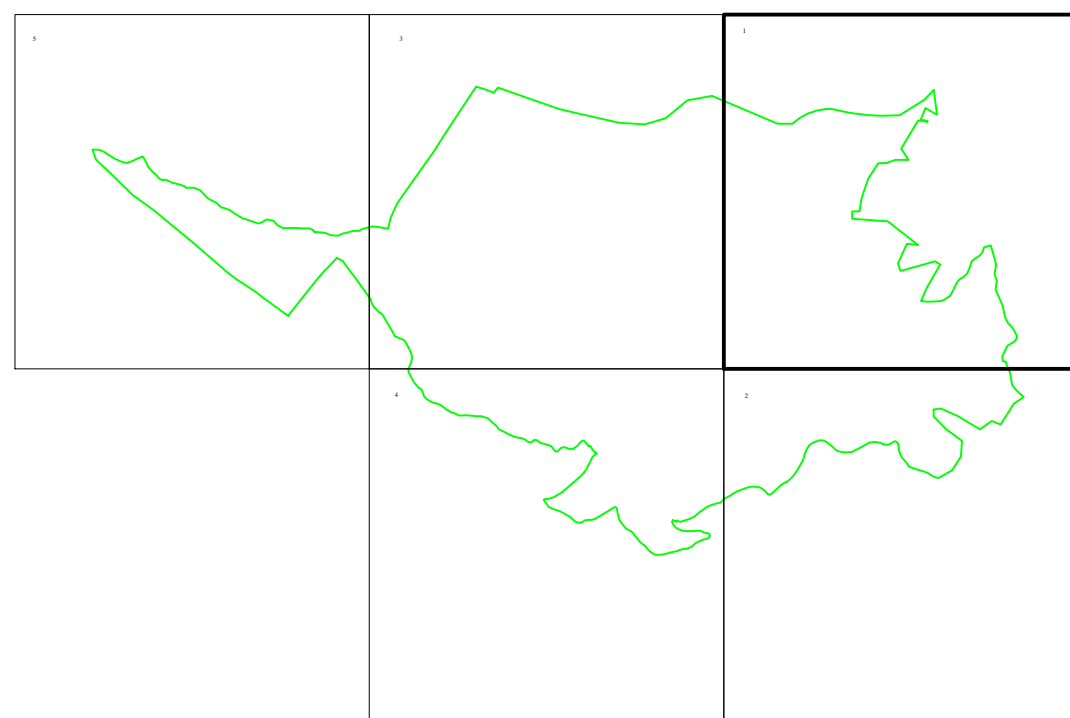

LEGENDĂ

| | |
|------------------------|------------------------------|
| 19 | Numar sector cadastral |
| CARAS-SEVERIN | Judet |
| SLATINA-TIMIȘ | UAT |
| Ilova | Localitati |
| PLAN CADASTRAL | Titlu |
| Setor cadastral nr. 10 | Subtitluri, Sector cadastral |
| 1:2000 | Scara |
| 4854 | ID |

| | |
|--|---|
| | Limita de judet |
| | Limita UAT |
| | Limita sectoarelor cadastrale |
| | Limita intravilan |
| | Limita imobil |
| | Limita constructiilor cu caracter permanent |

Documente spre publicare

ANCPI

**Servicii de înregistrare sistematică în
Sistemul Integrat de Cadastru și Carte
Funciară a imobilelor situate în UAT
Slatina-Timiș, jud. Caraș-Severin**

GEODETC SYS S.R.L.
Data
iunie 2022