

**PLAN CADASTRAL**  
**JUDEȚUL BUZĂU - UAT Scutelnici**  
 Sectorul Cadastral Nr. 46  
 Scara 1:500  
 Sistem de proiectie STEREO 70  
 Planșa Nr. 5/6

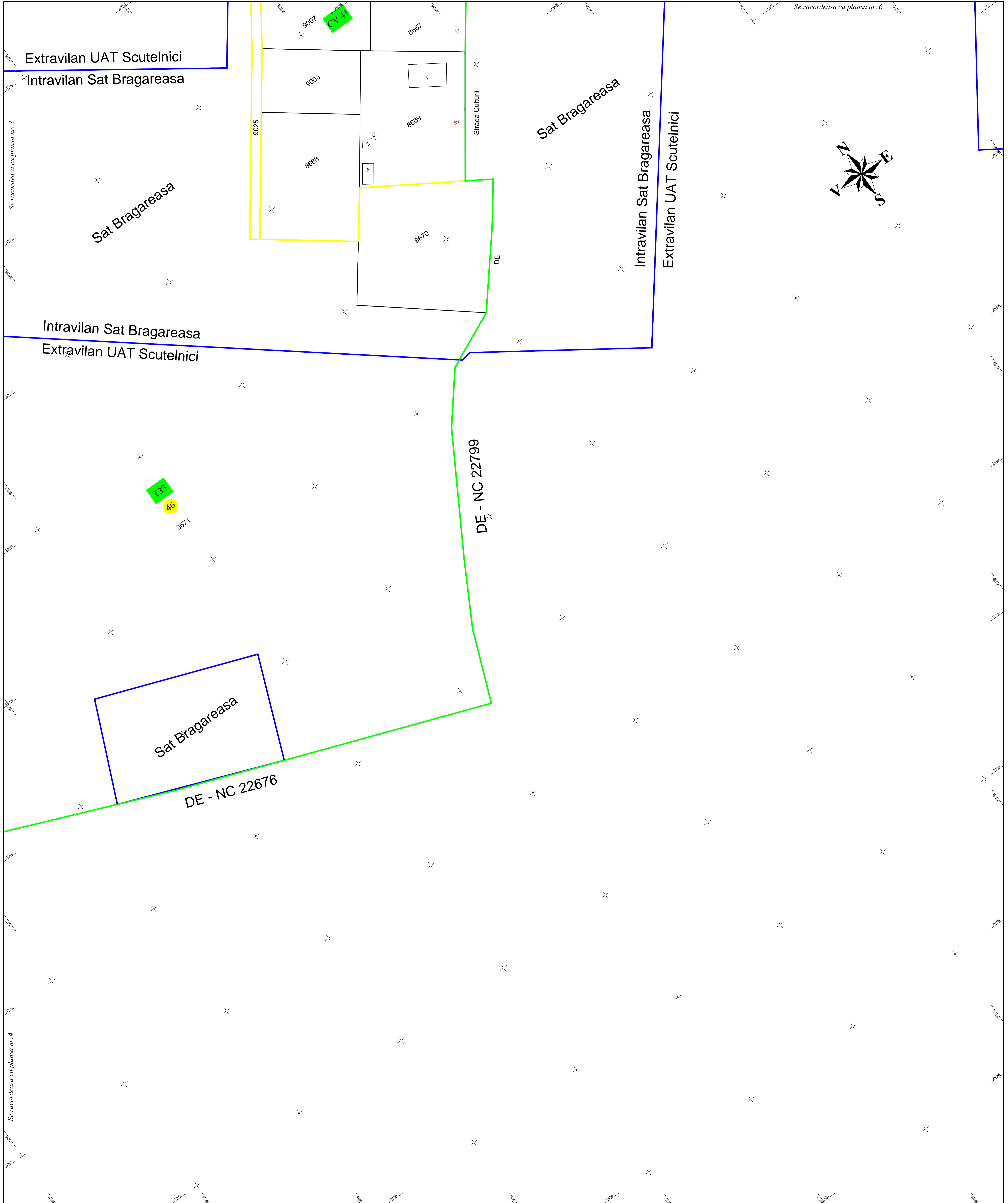

**LEGENDĂ**

|  |                         |      |                        |
|--|-------------------------|------|------------------------|
|  | Limita Sector Cadastral | 46   | Numar Sector Cadastral |
|  | Limita tarla            | CV35 | Numar tarla            |
|  | Limita intravilan       | 8600 | ID imobil              |
|  | Limita imobil           | 1    | Numar Corp Constructie |
|  | Limita constructie      | 1    | Nr. postal             |

SCHEMA CU DISPUNEREA SECTOARELOR CADASTRALE



Disponerea planselor:

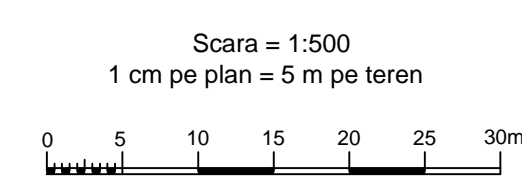
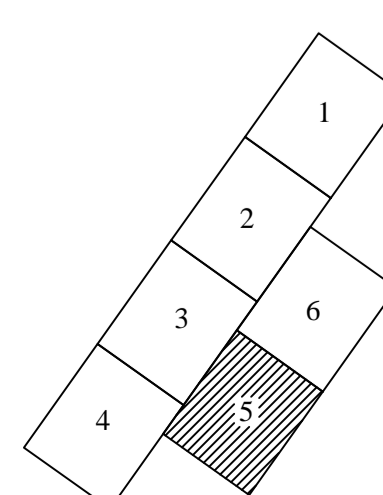

Documentele tehnice ale cadastrului spre publicare

|                            |                                |   |  |              |
|----------------------------|--------------------------------|---|--|--------------|
| Proiectat                  | ing. Demitriche Silviu Gabriel | Beneficiar:<br><b>PRIMARIA SCUTELNICI</b> | PNCGCF: Serviciu de înregistrare sistematică în Sistemul Integrat de Cadastru și Carte Funciara a imobilelor situate în UAT SCUTELNICI din județul BUZĂU | Planșa Nr: 5 |
| Măsurat                    | ing. Robu Constantin-Andrei    |   |  |              |
| Calculat                   | ing. Robu Constantin-Andrei    |   |  |              |
| Edificat                   | ing. Robu Constantin-Andrei    |   |  |              |
| Aprobat                    | ing. Robu Constantin-Andrei    |   |  |              |
| S.C. MIROTOP SURVEY S.R.L. |                                | Data: Martie 2023                         |  |              |

SC MIROTOP SURVEY SRL (autorizatie ANCP nr. BU-B-F-NR. 2130/2021, clasa II)  
 ing. ROBU Constantin-Andrei (autorizatie ANCP nr. BU-B-F nr. 2179/2021, categoria A)