

PLAN CADASTRAL
JUDEȚUL BUZĂU - UAT Scutelnici
 Sectorul Cadastral Nr. 46
 Scara 1:500
 Sistem de proiectie STEREO 70
 Planșa Nr. 2/6

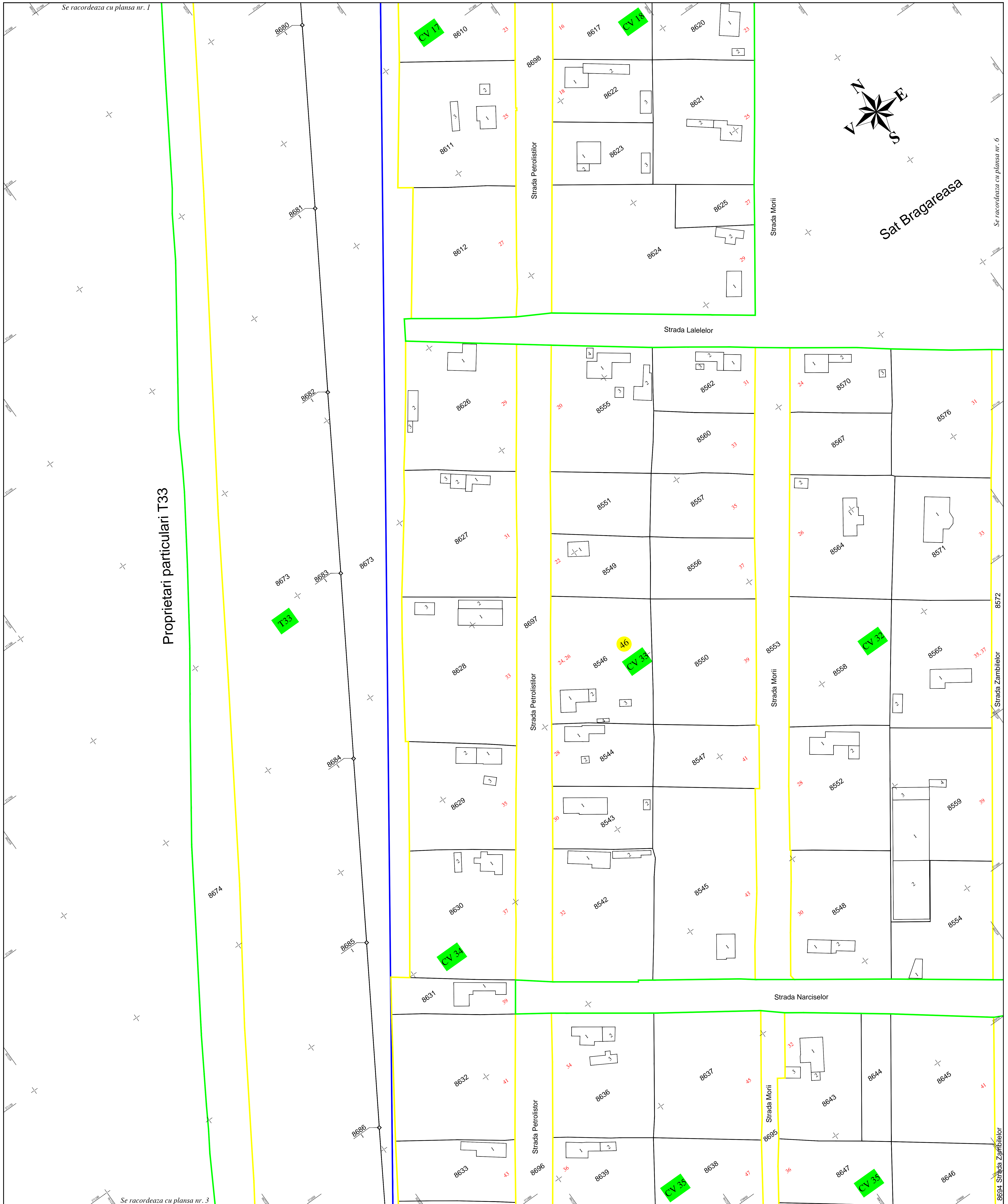

LEGENDĂ

| | | | |
|--|-------------------------|------|------------------------|
| | Limita Sector Cadastral | 46 | Numar Sector Cadastral |
| | Limita tarla | CV35 | Numar tarla |
| | Limita intravilan | 8600 | ID imobil |
| | Limita imobil | 1 | Numar Corp Constructie |
| | Limita constructie | 1 | Nr. postal |

SCHEMA CU DISPUNEREA SECTORULOR CADASTRALE



Disponerea planșelor:

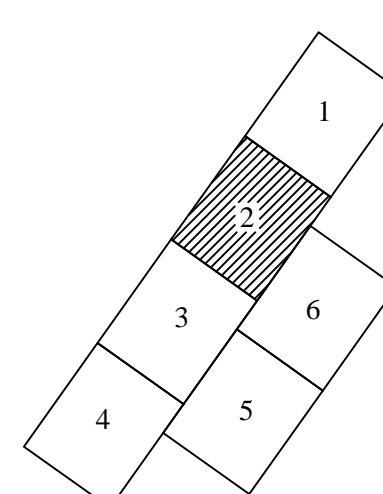

Scara = 1:500
 1 cm pe plan = 5 m pe teren

Proiectat în conformitate cu
 STAS 100/2015

SC MIROTOP SURVEY SRL (autorizatie ANCP nr. 2130/2021, clasa II)
 ing. ROBU Constantin-Andrei (autorizatie ANCP nr. 2179/2021, categoria A)

Documentele tehnice ale cadastrului spre publicare

| | | | |
|----------------------------|------------------------------|---|--------------|
| Proiectat | ing. Demetrie Silviu Gabriel | Beneficiar: PRIMARIA SCUTELNICI Scara 1:500 PNCGP: Servicii de înregistrare sistematică în Sistemul Integrat de Cadastru și Carte Funciara a imobilelor situate în UAT SCUTELNICI din județul BUZĂU Data Martie 2023 | Planșa Nr. 2 |
| Măsurat | ing. Robu Constantin-Andrei | | |
| Calculat | ing. Robu Constantin-Andrei | | |
| Edificat | ing. Robu Constantin-Andrei | | |
| Aprobat | ing. Robu Constantin-Andrei | | |
| S.C. MIROTOP SURVEY S.R.L. | | | |