

**DATE DESPRE IMOBILUL NR. 650**

Oficiul de Cadastru și Publicitate Imobiliară BOTOSANI
 Biroul de Cadastru și Publicitate Imobiliară Botosani

A. Partea I. Descrierea imobilului

TEREN Extravilan

Adresa: Jud. Botosani

| Nr. Crt | Nr cadastral Nr. topografic | Suprafața* (mp) | Observații / Referințe |
|---------|-----------------------------|-----------------|--|
| A1 | | 145.000 | Sector cadastral:6 Teren neimprejmuit; |

B. Partea II. Proprietari și acte

| Inscrieri privitoare la dreptul de proprietate și alte drepturi reale | Referințe |
|--|-----------|
| / | |
| Act Administrativ nr. 24, din 29/08/2014 emis de Consiliul Local al Comunei Sulita; | |
| B2 | A1 |
| Intabulare, drept de PROPRIETATE, dobandit prin Constituire, cota actuala 1/1, cota initiala 1/1 | |
| 1) COMUNA SULITA, CIF:3373357, Domeniul privat | |

C. Partea III. SARCINI .

| Inscrieri privind dezmembramintele dreptului de proprietate, drepturi reale de garanție și sarcini | Referințe |
|--|-----------|
| NU SUNT | |

Anexa Nr. 1 La Partea I

Teren

| | | |
|--------------|-----------------|------------------------|
| Nr cadastral | Suprafața (mp)* | Observații / Referințe |
| | 145.000 | |

* Suprafața este determinată în planul de proiecție Stereo 70.

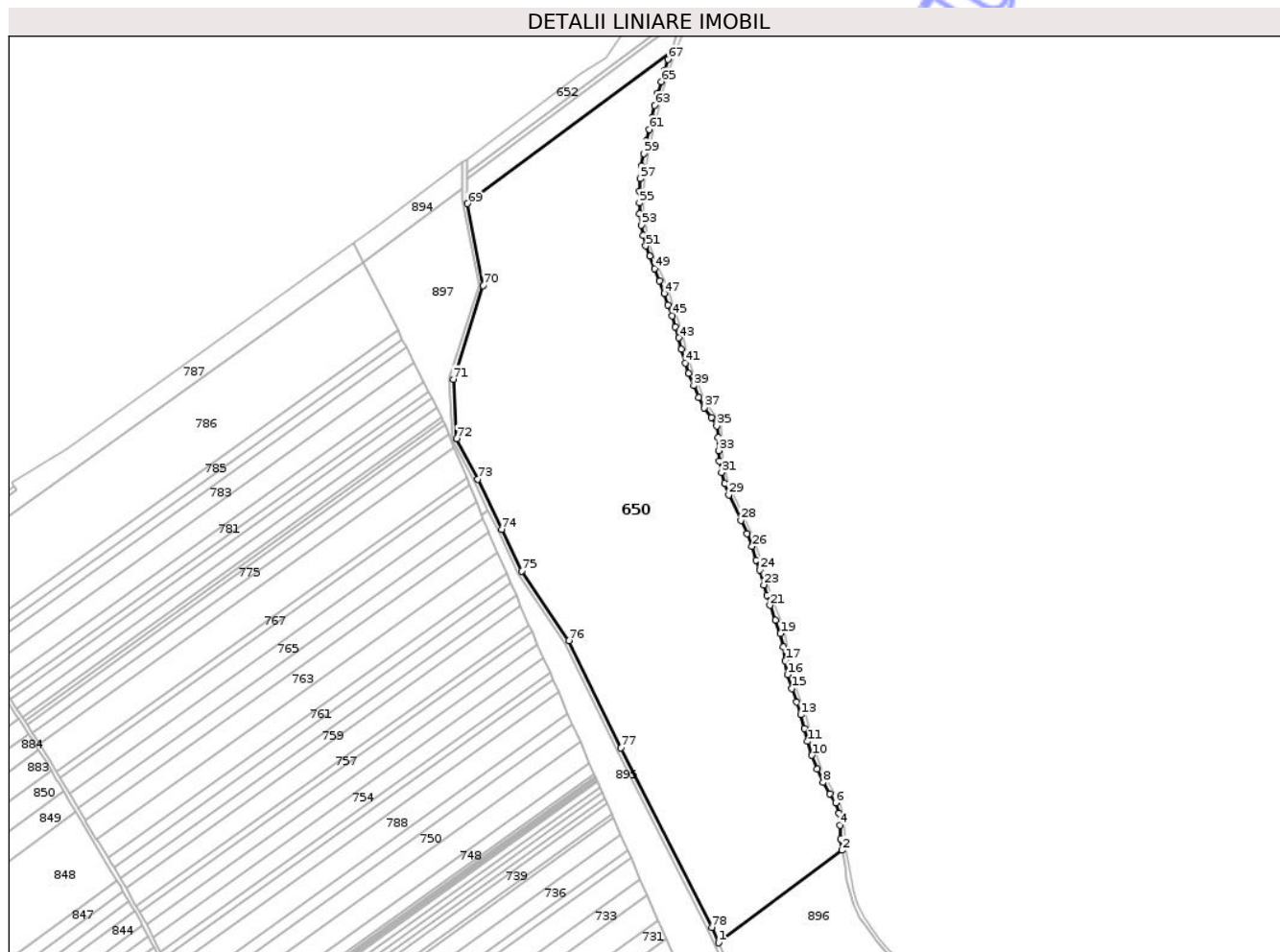

Date referitoare la teren

| Crt | Categorie folosință | Intra vilan | Suprafața (mp) | Tarla | Parcelă | Nr. topo | Observații / Referințe |
|-----|---------------------|-------------|----------------|-------|---------|----------|------------------------|
| 1 | pașune | NU | 145.000 | - | 965 | - | |

Lungime Segmente

1) Valorile lungimilor segmentelor sunt obținute din proiecție în plan.

| Punct început | X / Y | Punct sfârșit | X / Y | Lungime segment | Punct început | X / Y | Punct sfârșit | X / Y | Lungime segment | Punct început | X / Y | Punct sfârșit | X / Y | Lungime segment |
|---------------|----------------------------|---------------|----------------------------|-----------------|---------------|----------------------------|---------------|----------------------------|-----------------|---------------|----------------------------|---------------|----------------------------|-----------------|
| 1 | 644.642,974 687.935,489 | 2 | 644.761,711 688.024,212 | 148.24 | 2 | 644.761,711 688.024,212 | 3 | 644.760,275 688.035,091 | 10.973 | 3 | 644.760,275 688.035,091 | 4 | 644.759,461 688.048,267 | 13.201 |
| 4 | 644.759,461 688.048,267 | 5 | 644.758,704 688.059,795 | 11.553 | 5 | 644.758,704 688.059,795 | 6 | 644.755,425 688.069,811 | 10.539 | 6 | 644.755,425 688.069,811 | 7 | 644.749,61 688.078,56 | 10.505 |
| 7 | 644.749,61 688.078,56 | 8 | 644.743,383 688.089,48 | 12.571 | 8 | 644.743,383 688.089,48 | 9 | 644.737,75 688.102,029 | 13.755 | 9 | 644.737,75 688.102,029 | 10 | 644.732,666 688.115,477 | 14.377 |
| 10 | 644.732,666 688.115,477 | 11 | 644.728,33 688.128,841 | 14.05 | 11 | 644.728,33 688.128,841 | 12 | 644.725,413 688.141,291 | 12.787 | 12 | 644.725,413 688.141,291 | 13 | 644.721,898 688.154,262 | 13.439 |
| 13 | 644.721,898 688.154,262 | 14 | 644.718,048 688.166,564 | 12.89 | 14 | 644.718,048 688.166,564 | 15 | 644.713,254 688.179,4 | 13.702 | 15 | 644.713,254 688.179,4 | 16 | 644.709,039 688.192,757 | 14.006 |
| 16 | 644.709,039 688.192,757 | 17 | 644.707,0 688.206,259 | 13.655 | 17 | 644.707,0 688.206,259 | 18 | 644.705,156 688.219,504 | 13.373 | 18 | 644.705,156 688.219,504 | 19 | 644.702,406 688.232,387 | 13.173 |

| Punct început | X / Y | Punct sfârșit | X / Y | Lungime segment | Punct început | X / Y | Punct sfârșit | X / Y | Lungime segment | Punct început | X / Y | Punct sfârșit | X / Y | Lungime segment |
|---------------|----------------------------|---------------|----------------------------|-----------------|---------------|----------------------------|---------------|----------------------------|-----------------|---------------|----------------------------|---------------|----------------------------|-----------------|
| 19 | 644.702,406 688.232,387 | 20 | 644.697,61 688.245,394 | 13.86 3 | 20 | 644.697,61 688.245,394 | 21 | 644.692,206 688.259,41 | 15.02 2 | 21 | 644.692,206 688.259,41 | 22 | 644.689,217 688.269,194 | 10.23 |
| 22 | 644.689,217 688.269,194 | 23 | 644.686,434 688.279,11 | 10.29 9 | 23 | 644.686,434 688.279,11 | 24 | 644.682,256 688.293,326 | 14.81 7 | 24 | 644.682,256 688.293,326 | 25 | 644.679,199 688.302,846 | 9.999 |
| 25 | 644.679,199 688.302,846 | 26 | 644.674,994 688.315,994 | 13.80 4 | 26 | 644.674,994 688.315,994 | 27 | 644.670,401 688.328,455 | 13.28 1 | 27 | 644.670,401 688.328,455 | 28 | 644.664,196 688.340,907 | 13.91 2 |
| 28 | 644.664,196 688.340,907 | 29 | 644.652,583 688.365,412 | 27.11 7 | 29 | 644.652,583 688.365,412 | 30 | 644.648,522 688.376,288 | 11.60 9 | 30 | 644.648,522 688.376,288 | 31 | 644.645,679 688.386,904 | 10.99 |
| 31 | 644.645,679 688.386,904 | 32 | 644.643,45 688.397,728 | 11.05 1 | 32 | 644.643,45 688.397,728 | 33 | 644.642,744 688.408,003 | 10.29 9 | 33 | 644.642,744 688.408,003 | 34 | 644.642,553 688.420,728 | 12.72 6 |
| 34 | 644.642,553 688.420,728 | 35 | 644.641,138 688.431,505 | 10.86 9 | 35 | 644.641,138 688.431,505 | 36 | 644.636,149 688.439,852 | 9.724 | 36 | 644.636,149 688.439,852 | 37 | 644.629,306 688.448,95 | 11.38 4 |
| 37 | 644.629,306 688.448,95 | 38 | 644.623,873 688.459,1 | 11.51 3 | 38 | 644.623,873 688.459,1 | 39 | 644.619,024 688.470,389 | 12.28 6 | 39 | 644.619,024 688.470,389 | 40 | 644.614,223 688.482,04 | 12.60 1 |
| 40 | 644.614,223 688.482,04 | 41 | 644.610,859 688.492,206 | 10.70 8 | 41 | 644.610,859 688.492,206 | 42 | 644.607,147 688.505,206 | 13.52 | 42 | 644.607,147 688.505,206 | 43 | 644.604,675 688.516,152 | 11.22 2 |
| 43 | 644.604,675 688.516,152 | 44 | 644.601,466 688.526,795 | 11.11 6 | 44 | 644.601,466 688.526,795 | 45 | 644.598,33 688.537,38 | 11.04 | 45 | 644.598,33 688.537,38 | 46 | 644.594,237 688.547,781 | 11.17 7 |
| 46 | 644.594,237 688.547,781 | 47 | 644.590,832 688.558,942 | 11.66 9 | 47 | 644.590,832 688.558,942 | 48 | 644.586,293 688.571,01 | 12.89 3 | 48 | 644.586,293 688.571,01 | 49 | 644.581,318 688.582,708 | 12.71 2 |
| 49 | 644.581,318 688.582,708 | 50 | 644.576,699 688.594,597 | 12.75 5 | 50 | 644.576,699 688.594,597 | 51 | 644.572,931 688.604,49 | 10.58 6 | 51 | 644.572,931 688.604,49 | 52 | 644.570,281 688.614,335 | 10.19 5 |
| 52 | 644.570,281 688.614,335 | 53 | 644.568,531 688.624,397 | 10.21 3 | 53 | 644.568,531 688.624,397 | 54 | 644.567,145 688.635,233 | 10.92 4 | 54 | 644.567,145 688.635,233 | 55 | 644.566,903 688.645,739 | 10.50 9 |
| 55 | 644.566,903 688.645,739 | 56 | 644.566,713 688.657,105 | 11.36 8 | 56 | 644.566,713 688.657,105 | 57 | 644.567,452 688.668,834 | 11.75 2 | 57 | 644.567,452 688.668,834 | 58 | 644.568,678 688.681,121 | 12.34 8 |
| 58 | 644.568,678 688.681,121 | 59 | 644.570,867 688.693,132 | 12.20 9 | 59 | 644.570,867 688.693,132 | 60 | 644.573,361 688.704,888 | 12.01 8 | 60 | 644.573,361 688.704,888 | 61 | 644.576,29 688.716,356 | 11.83 6 |
| 61 | 644.576,29 688.716,356 | 62 | 644.579,06 688.727,681 | 11.65 9 | 62 | 644.579,06 688.727,681 | 63 | 644.581,644 688.739,246 | 11.85 | 63 | 644.581,644 688.739,246 | 64 | 644.584,624 688.751,12 | 12.24 2 |
| 64 | 644.584,624 688.751,12 | 65 | 644.588,026 688.762,231 | 11.62 | 65 | 644.588,026 688.762,231 | 66 | 644.591,108 688.772,785 | 10.99 5 | 66 | 644.591,108 688.772,785 | 67 | 644.594,401 688.783,493 | 11.20 3 |
| 67 | 644.594,401 688.783,493 | 68 | 644.597,092 688.791,164 | 8.129 | 68 | 644.597,092 688.791,164 | 69 | 644.401,492 688.645,007 | 244.1 75 | 69 | 644.401,492 688.645,007 | 70 | 644.416,393 688.566,493 | 79.91 6 |
| 70 | 644.416,393 688.566,493 | 71 | 644.387,85 688.476,439 | 94.46 9 | 71 | 644.387,85 688.476,439 | 72 | 644.391,292 688.419,52 | 57.02 3 | 72 | 644.391,292 688.419,52 | 73 | 644.411,572 688.380,395 | 44.06 9 |
| 73 | 644.411,572 688.380,395 | 74 | 644.434,417 688.332,304 | 53.24 1 | 74 | 644.434,417 688.332,304 | 75 | 644.453,589 688.292,403 | 44.26 8 | 75 | 644.453,589 688.292,403 | 76 | 644.499,089 688.225,334 | 81.04 6 |
| 76 | 644.499,089 688.225,334 | 77 | 644.549,001 688.122,482 | 114.3 23 | 77 | 644.549,001 688.122,482 | 78 | 644.636,319 687.950,344 | 193.0 18 | 78 | 644.636,319 687.950,344 | 1 | 644.642,974 687.935,489 | 16.27 8 |

** Lungimile segmentelor sunt determinate în planul de proiecție Stereo 70 și sunt rotunjite la 1 milimetru.

*** Distanța dintre puncte este formată din segmente cumulate ce sunt mai mici decât valoarea 1 milimetru.



DATE DESPRE IMOBILUL NR. 652

Oficiul de Cadastru și Publicitate Imobiliară BOTOSANI
Biroul de Cadastru și Publicitate Imobiliară Botosani

A. Partea I. Descrierea imobilului

TEREN Extravilan

Adresa: Jud. Botosani

| Nr. Crt | Nr cadastral Nr. topografic | Suprafața* (mp) | Observații / Referințe |
|---------|-----------------------------|-----------------|--|
| A1 | | 3.800 | Sector cadastral:6 Teren neimprejmuit; |

B. Partea II. Proprietari și acte

| Inscrieri privitoare la dreptul de proprietate și alte drepturi reale | Referințe |
|--|-----------|
| / | |
| Act Administrativ nr. 36239, din 13/07/1994 emis de CJSDPAT Botosani; | |
| B2 | A1 |
| Intabulare, drept de PROPRIETATE, dobandit prin Reconstituire, cota actuala 1/1, cota initiala 1/1 | |
| 1) LICIU VASILE | |

C. Partea III. SARCINI .

| Inscrieri privind dezmembramintele dreptului de proprietate, drepturi reale de garanție și sarcini | Referințe |
|--|-----------|
| NU SUNT | |

Anexa Nr. 1 La Partea I

Teren

| | | |
|--------------|-----------------|------------------------|
| Nr cadastral | Suprafața (mp)* | Observații / Referințe |
| | 3.800 | |

* Suprafața este determinată în planul de proiecție Stereo 70.

DETALII LINIARE IMOBIL

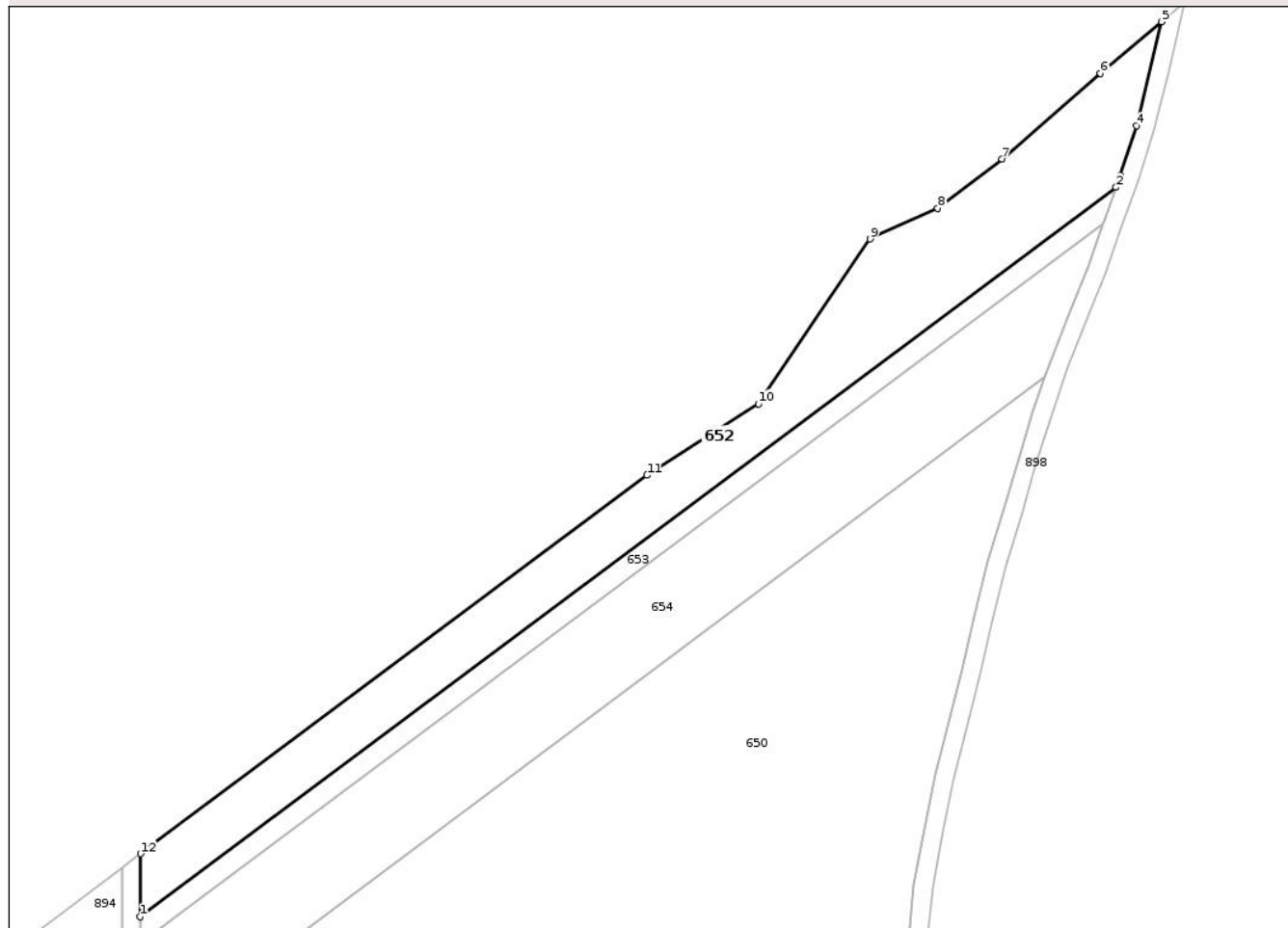

Date referitoare la teren

| Crt | Categorie folosință | Intra vilan | Suprafața (mp) | Tarla | Parcelă | Nr. topo | Observații / Referințe |
|-----|---------------------|-------------|----------------|-------|---------|----------|------------------------|
| 1 | faneata | NU | 3.800 | - | 965/32 | - | |

Lungime Segmente

1) Valorile lungimilor segmentelor sunt obținute din proiecție în plan.

| Punct început | X / Y | Punct sfârșit | X / Y | Lungime segment (** (m) |
|---------------|----------------------------|---------------|----------------------------|-------------------------|
| 1 | 644.400,805 688.674,079 | 2 | 644.612,478 688.832,246 | 264.239 |
| 2 | 644.612,478 688.832,246 | 3 | 644.613,383 688.834,753 | 2.665 |
| 3 | 644.613,383 688.834,753 | 4 | 644.616,899 688.845,574 | 11.378 |
| 4 | 644.616,899 688.845,574 | 5 | 644.622,274 688.868,137 | 23.194 |
| 5 | 644.622,274 688.868,137 | 6 | 644.609,075 688.856,975 | 17.286 |

| Punct început | X / Y | Punct sfârșit | X / Y | Lungime segment (** (m) |
|---------------|----------------------------|---------------|----------------------------|-------------------------|
| 6 | 644.609,075 688.856,975 | 7 | 644.587,76 688.838,335 | 28.316 |
| 7 | 644.587,76 688.838,335 | 8 | 644.573,772 688.827,684 | 17.581 |
| 8 | 644.573,772 688.827,684 | 9 | 644.559,118 688.821,026 | 16.096 |
| 9 | 644.559,118 688.821,026 | 10 | 644.534,913 688.785,319 | 43.138 |
| 10 | 644.534,913 688.785,319 | 11 | 644.510,707 688.769,812 | 28.747 |
| 11 | 644.510,707 688.769,812 | 12 | 644.400,881 688.687,747 | 137.1 |
| 12 | 644.400,881 688.687,747 | 1 | 644.400,805 688.674,079 | 13.668 |

** Lungimile segmentelor sunt determinate în planul de proiecție Stereo 70 și sunt rotunjite la 1 milimetru.

*** Distanța dintre puncte este formată din segmente cumulate ce sunt mai mici decât valoarea 1 milimetru.

Neutilizabil în Circuitul Civil

**DATE DESPRE IMOBILUL NR. 653**

Oficiul de Cadastru și Publicitate Imobiliară BOTOSANI
 Biroul de Cadastru și Publicitate Imobiliară Botosani

A. Partea I. Descrierea imobilului

TEREN Extravilan

Adresa: Jud. Botosani

| Nr. Crt | Nr cadastral Nr. topografic | Suprafața* (mp) | Observații / Referințe |
|---------|-----------------------------|-----------------|--|
| A1 | | 1.202 | Sector cadastral:6 Teren neimprejmuit; |

B. Partea II. Proprietari și acte

| Inscrieri privitoare la dreptul de proprietate și alte drepturi reale | Referințe |
|--|-----------|
| / | |
| Act Administrativ nr. 90730, din 24/08/2000 emis de CJSDPAT Botosani; | |
| B2 | A1 |
| Intabulare, drept de PROPRIETATE, dobandit prin Reconstituire, cota actuala 1/1, cota initiala 1/1 | |
| 1) COJOCARU LUCICA | |

C. Partea III. SARCINI .

| Inscrieri privind dezmembramintele dreptului de proprietate, drepturi reale de garanție și sarcini | Referințe |
|--|-----------|
| NU SUNT | |

Anexa Nr. 1 La Partea I

Teren

| | | |
|--------------|-----------------|------------------------|
| Nr cadastral | Suprafața (mp)* | Observații / Referințe |
| | 1.202 | |

* Suprafața este determinată în planul de proiecție Stereo 70.

DETALII LINIARE IMOBIL

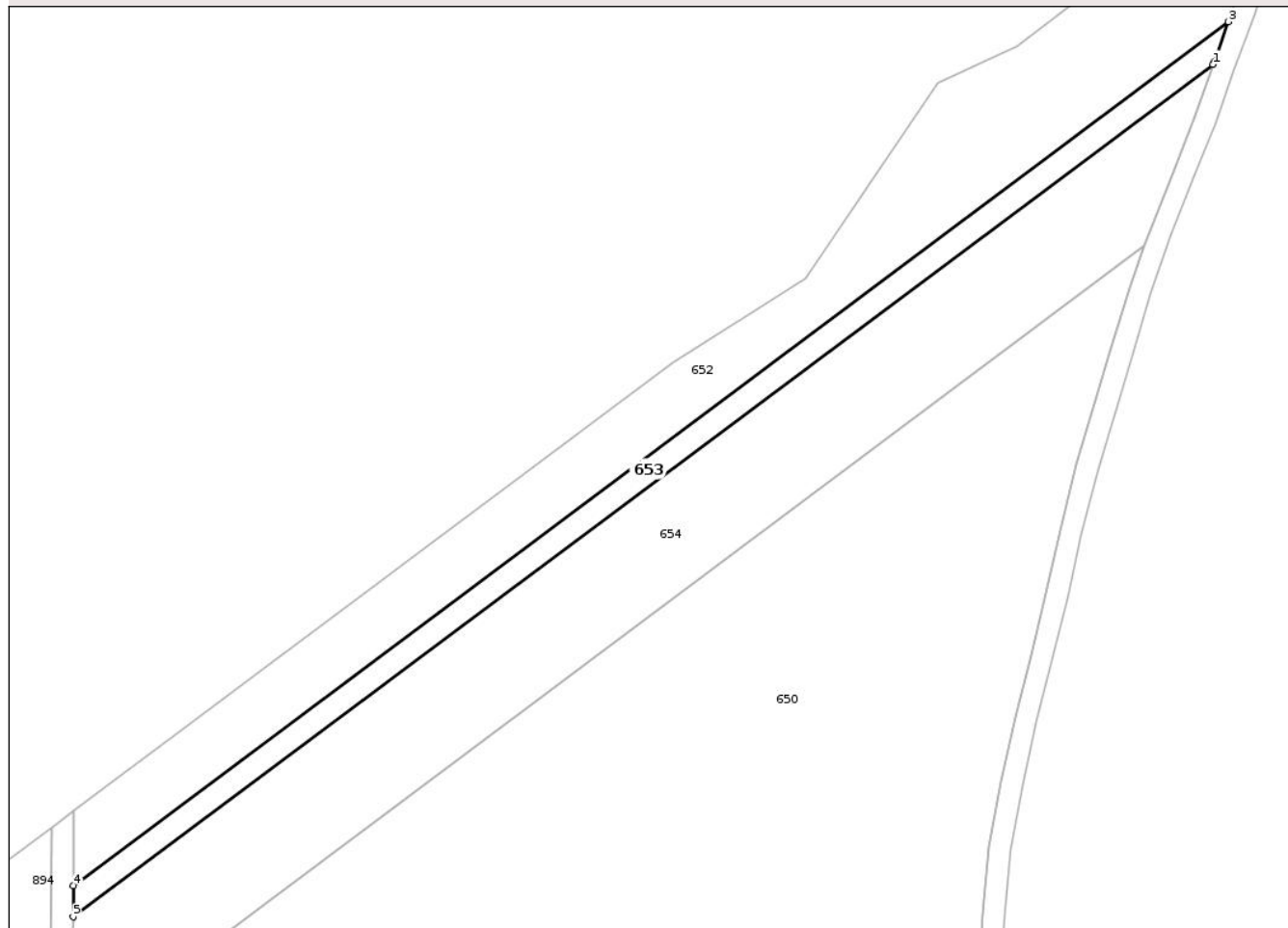

Date referitoare la teren

| Crt | Categorie folosință | Intravilan | Suprafața (mp) | Tarla | Parcelă | Nr. topo | Observații / Referințe |
|-----|---------------------|------------|----------------|-------|---------|----------|------------------------|
| 1 | pașune | NU | 1.202 | - | 965/80 | - | |

Lungime Segmente

1) Valorile lungimilor segmentelor sunt obținute din proiecție în plan.

| Punct început | X / Y | Punct sfârșit | X / Y | Lungime segment (** (m) |
|---------------|----------------------------|---------------|----------------------------|-------------------------|
| 1 | 644.609,659 688.824,424 | 2 | 644.609,831 688.824,916 | 0.521 |
| 2 | 644.609,831 688.824,916 | 3 | 644.612,478 688.832,246 | 7.793 |
| 3 | 644.612,478 688.832,246 | 4 | 644.400,805 688.674,079 | 264.239 |
| 4 | 644.400,805 688.674,079 | 5 | 644.400,773 688.668,339 | 5.74 |
| 5 | 644.400,773 688.668,339 | 1 | 644.609,659 688.824,424 | 260.76 |

** Lungimile segmentelor sunt determinate în planul de proiecţie Stereo 70 şi sunt rotunjite la 1 milimetru.

*** Distanţa dintre puncte este formată din segmente cumulate ce sunt mai mici decât valoarea 1 milimetru.

Neutilizabil în Circuitul
Civil

**DATE DESPRE IMOBILUL NR. 654**

Oficiul de Cadastru și Publicitate Imobiliară BOTOSANI
Biroul de Cadastru și Publicitate Imobiliară Botosani

A. Partea I. Descrierea imobilului

TEREN Extravilan

Adresa: Jud. Botosani

| Nr. Crt | Nr cadastral Nr. topografic | Suprafața* (mp) | Observații / Referințe |
|---------|--------------------------------|-----------------|--|
| A1 | | 4.838 | Sector cadastral:6 Teren neimprejmuit; |

B. Partea II. Proprietari și acte

| Inscrieri privitoare la dreptul de proprietate și alte drepturi reale | Referințe |
|--|-----------|
| / | |
| Act Administrativ nr. 75818, din 12/09/1997 emis de CJSDPAT Botosani; | |
| B2 | A1 |
| Intabulare, drept de PROPRIETATE, dobandit prin Reconstituire, cota actuala 1/1, cota initiala 1/1 | |
| 1) COJOCARU VASILE | |
| 2) COJOCARU GHEORGHE | |
| 3) LABUSCA AURICA | |
| 4) BALAN LUCICA | |

C. Partea III. SARCINI .

| Inscrieri privind dezmembramintele dreptului de proprietate, drepturi reale de garanție și sarcini | Referințe |
|--|-----------|
| NU SUNT | |

Anexa Nr. 1 La Partea I

Teren

| | | |
|--------------|-----------------|------------------------|
| Nr cadastral | Suprafața (mp)* | Observații / Referințe |
| | 4.838 | |

* Suprafața este determinată în planul de proiecție Stereo 70.

DETALII LINIARE IMOBIL

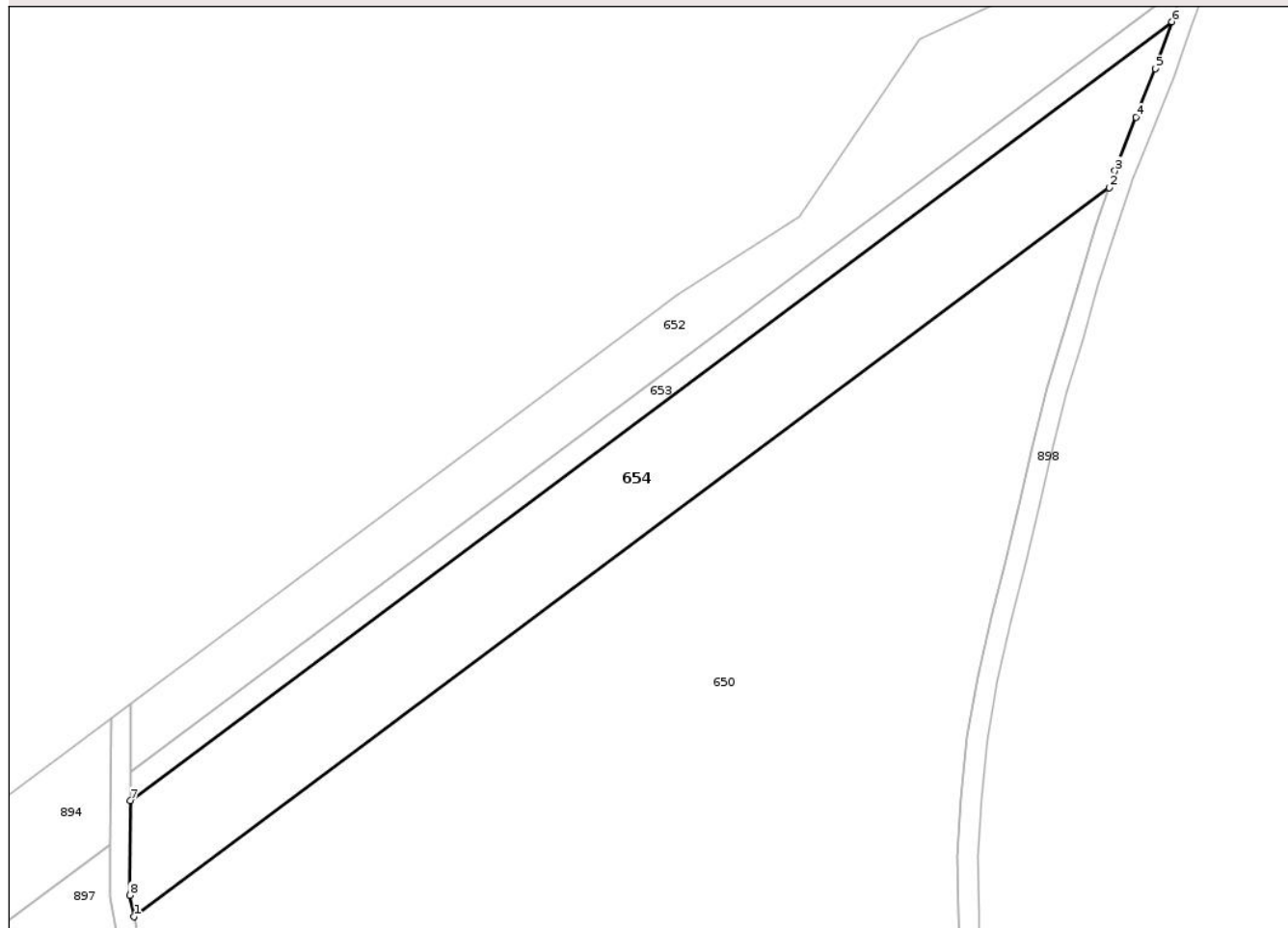

Date referitoare la teren

| Crt | Categorie folosință | Intravilan | Suprafața (mp) | Tarla | Parcelă | Nr. topo | Observații / Referințe |
|-----|---------------------|------------|----------------|-------|---------|----------|------------------------|
| 1 | pasune | NU | 4.838 | - | 965/81 | - | |

Lungime Segmente

1) Valorile lungimilor segmentelor sunt obținute din proiecție în plan.

| Punct început | X / Y | Punct sfârșit | X / Y | Lungime segment (** (m) |
|---------------|----------------------------|---------------|----------------------------|-------------------------|
| 1 | 644.401,492 688.645,007 | 2 | 644.597,092 688.791,164 | 244.175 |
| 2 | 644.597,092 688.791,164 | 3 | 644.598,273 688.794,532 | 3.569 |
| 3 | 644.598,273 688.794,532 | 4 | 644.602,494 688.805,283 | 11.55 |
| 4 | 644.602,494 688.805,283 | 5 | 644.606,37 688.814,999 | 10.461 |
| 5 | 644.606,37 688.814,999 | 6 | 644.609,659 688.824,424 | 9.982 |

| Punct început | X / Y | Punct sfârșit | X / Y | Lungime segment (** (m) |
|---------------|----------------------------|---------------|----------------------------|-------------------------|
| 6 | 644.609,659 688.824,424 | 7 | 644.400,773 688.668,339 | 260.76 |
| 7 | 644.400,773 688.668,339 | 8 | 644.400,668 688.649,348 | 18.991 |
| 8 | 644.400,668 688.649,348 | 1 | 644.401,492 688.645,007 | 4.419 |

** Lungimile segmentelor sunt determinate în planul de proiecție Stereo 70 și sunt rotunjite la 1 milimetru.

*** Distanța dintre puncte este formată din segmente cumulate ce sunt mai mici decât valoarea 1 milimetru.

Neutilizabil în Circuitul Civil

**DATE DESPRE IMOBILUL NR. 656**

Oficiul de Cadastru și Publicitate Imobiliară BOTOSANI
Biroul de Cadastru și Publicitate Imobiliară Botosani

A. Partea I. Descrierea imobilului

TEREN Extravilan

Adresa: Jud. Botosani

| Nr. Crt | Nr cadastral Nr. topografic | Suprafata* (mp) | Observatii / Referinte |
|---------|-----------------------------|-----------------|--|
| A1 | | 2.120 | Sector cadastral:6 Teren neimprejmuit; |

B. Partea II. Proprietari și acte

| Inscrieri privitoare la dreptul de proprietate și alte drepturi reale | Referințe |
|---|--|
| / | |
| Act Normativ nr. 7, din 13/03/1996 emis de Parlamentul Romaniei ; | |
| B2 | Inscrierea posesiei, drept de PROPRIETATE, dobandit prin Lege, cota actuala 1/1, cota initiala 1/1 |
| | 1) NEIDENTIFICAT NEIDENTIFICAT, CIF:0000000000000 |
| Act Normativ nr. 7 (art.13), din 13/03/1996 emis de Parlamentul Romaniei ;; | |
| B3 | Se noteaza mentiunea de proprietar neidentificat. |

C. Partea III. SARCINI .

| Inscrieri privind dezmembramintele dreptului de proprietate, drepturi reale de garanție și sarcini | Referințe |
|--|-----------|
| NU SUNT | |

Anexa Nr. 1 La Partea I

Teren

| | | |
|--------------|-----------------|------------------------|
| Nr cadastral | Suprafața (mp)* | Observații / Referințe |
| | 2.120 | |

* Suprafața este determinată în planul de proiecție Stereo 70.

DETALII LINIARE IMOBIL



Date referitoare la teren

| Crt | Categorie folosință | Intra vilan | Suprafața (mp) | Tarla | Parcelă | Nr. topo | Observații / Referințe |
|-----|---------------------|-------------|----------------|-------|---------|----------|------------------------|
| 1 | drum | NU | 2.120 | - | 976 | - | |

Lungime Segmente

1) Valorile lungimilor segmentelor sunt obținute din proiecție în plan.

| Punct început | X / Y | Punct sfârșit | X / Y | Lungime segment | Punct început | X / Y | Punct sfârșit | X / Y | Lungime segment | Punct început | X / Y | Punct sfârșit | X / Y | Lungime segment |
|---------------|----------------------------|---------------|----------------------------|-----------------|---------------|----------------------------|---------------|----------------------------|-----------------|---------------|----------------------------|---------------|----------------------------|-----------------|
| 1 | 644.801,389 687.320,948 | 2 | 644.801,977 687.325,829 | 4.916 | 2 | 644.801,977 687.325,829 | 3 | 644.797,568 687.323,089 | 5.191 | 3 | 644.797,568 687.323,089 | 4 | 644.791,014 687.318,207 | 8.172 |
| 4 | 644.791,014 687.318,207 | 5 | 644.789,28 687.316,915 | 2.162 | 5 | 644.789,28 687.316,915 | 6 | 644.781,142 687.309,71 | 10.869 | 6 | 644.781,142 687.309,71 | 7 | 644.777,956 687.306,89 | 4.255 |
| 7 | 644.777,956 687.306,89 | 8 | 644.767,206 687.297,091 | 14.546 | 8 | 644.767,206 687.297,091 | 9 | 644.756,589 687.288,298 | 13.785 | 9 | 644.756,589 687.288,298 | 10 | 644.756,49 687.288,217 | 0.128 |
| 10 | 644.756,49 687.288,217 | 11 | 644.753,424 687.285,693 | 3.971 | 11 | 644.753,424 687.285,693 | 12 | 644.747,316 687.280,666 | 7.911 | 12 | 644.747,316 687.280,666 | 13 | 644.746,171 687.279,724 | 1.483 |
| 13 | 644.746,171 687.279,724 | 14 | 644.737,327 687.271,442 | 12.116 | 14 | 644.737,327 687.271,442 | 15 | 644.727,486 687.263,963 | 12.36 | 15 | 644.727,486 687.263,963 | 16 | 644.719,864 687.259,212 | 8.981 |
| 16 | 644.719,864 687.259,212 | 17 | 644.716,33 687.257,009 | 4.164 | 17 | 644.716,33 687.257,009 | 18 | 644.708,872 687.250,856 | 9.669 | 18 | 644.708,872 687.250,856 | 19 | 644.705,88 687.248,388 | 3.879 |

| Punct început | X / Y | Punct sfârșit | X / Y | Lungime segment | Punct început | X / Y | Punct sfârșit | X / Y | Lungime segment | Punct început | X / Y | Punct sfârșit | X / Y | Lungime segment |
|---------------|----------------------------|---------------|----------------------------|-----------------|---------------|----------------------------|---------------|----------------------------|-----------------|---------------|----------------------------|---------------|----------------------------|-----------------|
| 19 | 644.705,88 687.248,388 | 20 | 644.696,617 687.238,625 | 13.458 | 20 | 644.696,617 687.238,625 | 21 | 644.692,519 687.234,047 | 6.144 | 21 | 644.692,519 687.234,047 | 22 | 644.689,785 687.230,993 | 4.099 |
| 22 | 644.689,785 687.230,993 | 23 | 644.687,705 687.228,696 | 3.099 | 23 | 644.687,705 687.228,696 | 24 | 644.686,745 687.227,596 | 1.46 | 24 | 644.686,745 687.227,596 | 25 | 644.678,775 687.218,471 | 12.116 |
| 25 | 644.678,775 687.218,471 | 26 | 644.674,427 687.212,9 | 7.067 | 26 | 644.674,427 687.212,9 | 27 | 644.670,517 687.207,89 | 6.355 | 27 | 644.670,517 687.207,89 | 28 | 644.660,744 687.197,619 | 14.178 |
| 28 | 644.660,744 687.197,619 | 29 | 644.654,733 687.191,303 | 8.719 | 29 | 644.654,733 687.191,303 | 30 | 644.654,606 687.191,17 | 0.184 | 30 | 644.654,606 687.191,17 | 31 | 644.646,702 687.183,766 | 10.83 |
| 31 | 644.646,702 687.183,766 | 32 | 644.642,543 687.179,87 | 5.699 | 32 | 644.642,543 687.179,87 | 33 | 644.633,18 687.170,848 | 13.002 | 33 | 644.633,18 687.170,848 | 34 | 644.622,327 687.158,482 | 16.453 |
| 34 | 644.622,327 687.158,482 | 35 | 644.614,68 687.147,964 | 13.004 | 35 | 644.614,68 687.147,964 | 36 | 644.603,851 687.132,425 | 18.94 | 36 | 644.603,851 687.132,425 | 37 | 644.597,402 687.124,765 | 10.013 |
| 37 | 644.597,402 687.124,765 | 38 | 644.590,037 687.116,019 | 11.434 | 38 | 644.590,037 687.116,019 | 39 | 644.585,874 687.111,073 | 6.465 | 39 | 644.585,874 687.111,073 | 40 | 644.582,641 687.107,178 | 5.062 |
| 40 | 644.582,641 687.107,178 | 41 | 644.575,034 687.098,013 | 11.911 | 41 | 644.575,034 687.098,013 | 42 | 644.568,102 687.089,261 | 11.165 | 42 | 644.568,102 687.089,261 | 43 | 644.566,495 687.087,056 | 2.728 |
| 43 | 644.566,495 687.087,056 | 44 | 644.560,964 687.079,469 | 9.389 | 44 | 644.560,964 687.079,469 | 45 | 644.554,353 687.070,155 | 11.422 | 45 | 644.554,353 687.070,155 | 46 | 644.547,067 687.060,265 | 12.284 |
| 46 | 644.547,067 687.060,265 | 47 | 644.543,043 687.055,159 | 6.501 | 47 | 644.543,043 687.055,159 | 48 | 644.529,615 687.038,119 | 21.695 | 48 | 644.529,615 687.038,119 | 49 | 644.526,528 687.033,984 | 5.16 |
| 49 | 644.526,528 687.033,984 | 50 | 644.520,854 687.024,884 | 10.724 | 50 | 644.520,854 687.024,884 | 51 | 644.516,246 687.016,484 | 9.581 | 51 | 644.516,246 687.016,484 | 52 | 644.514,807 687.004,784 | 11.788 |
| 52 | 644.514,807 687.004,784 | 53 | 644.519,234 686.992,471 | 13.085 | 53 | 644.519,234 686.992,471 | 54 | 644.520,297 686.980,677 | 11.842 | 54 | 644.520,297 686.980,677 | 55 | 644.516,15 686.969,239 | 12.167 |
| 55 | 644.516,15 686.969,239 | 56 | 644.511,503 686.958,923 | 11.314 | 56 | 644.511,503 686.958,923 | 57 | 644.511,18 686.945,541 | 13.386 | 57 | 644.511,18 686.945,541 | 58 | 644.516,88 686.933,518 | 13.306 |
| 58 | 644.516,88 686.933,518 | 59 | 644.526,034 686.924,495 | 12.853 | 59 | 644.526,034 686.924,495 | 60 | 644.532,005 686.919,816 | 7.586 | 60 | 644.532,005 686.919,816 | 61 | 644.534,792 686.916,93 | 4.012 |
| 61 | 644.534,792 686.916,93 | 62 | 644.537,67 686.919,708 | 4.0 | 62 | 644.537,67 686.919,708 | 63 | 644.534,69 686.922,794 | 4.29 | 63 | 644.534,69 686.922,794 | 64 | 644.528,68 686.927,503 | 7.635 |
| 64 | 644.528,68 686.927,503 | 65 | 644.520,192 686.935,87 | 11.919 | 65 | 644.520,192 686.935,87 | 66 | 644.515,202 686.946,395 | 11.648 | 66 | 644.515,202 686.946,395 | 67 | 644.515,483 686.958,018 | 11.626 |
| 67 | 644.515,483 686.958,018 | 68 | 644.519,859 686.967,734 | 10.656 | 68 | 644.519,859 686.967,734 | 69 | 644.524,361 686.980,15 | 13.207 | 69 | 644.524,361 686.980,15 | 70 | 644.523,172 686.993,341 | 13.244 |
| 70 | 644.523,172 686.993,341 | 71 | 644.518,893 687.005,241 | 12.646 | 71 | 644.518,893 687.005,241 | 72 | 644.520,123 687.015,233 | 10.067 | 72 | 644.520,123 687.015,233 | 73 | 644.524,307 687.022,863 | 8.702 |
| 73 | 644.524,307 687.022,863 | 74 | 644.524,316 687.022,877 | 0.017 | 74 | 644.524,316 687.022,877 | 75 | 644.529,211 687.030,727 | 9.251 | 75 | 644.529,211 687.030,727 | 76 | 644.529,834 687.031,725 | 1.176 |
| 76 | 644.529,834 687.031,725 | 77 | 644.532,789 687.035,684 | 4.94 | 77 | 644.532,789 687.035,684 | 78 | 644.550,249 687.057,84 | 28.209 | 78 | 644.550,249 687.057,84 | 79 | 644.557,594 687.067,81 | 12.383 |
| 79 | 644.557,594 687.067,81 | 80 | 644.564,211 687.077,133 | 11.433 | 80 | 644.564,211 687.077,133 | 81 | 644.571,287 687.086,84 | 12.012 | 81 | 644.571,287 687.086,84 | 82 | 644.578,141 687.095,494 | 11.039 |
| 82 | 644.578,141 687.095,494 | 83 | 644.588,943 687.108,508 | 16.913 | 83 | 644.588,943 687.108,508 | 84 | 644.607,028 687.129,988 | 28.079 | 84 | 644.607,028 687.129,988 | 85 | 644.617,938 687.145,644 | 19.082 |
| 85 | 644.617,938 687.145,644 | 86 | 644.625,454 687.155,982 | 12.781 | 86 | 644.625,454 687.155,982 | 87 | 644.636,076 687.168,084 | 16.102 | 87 | 644.636,076 687.168,084 | 88 | 644.645,298 687.176,97 | 12.806 |
| 88 | 644.645,298 687.176,97 | 89 | 644.657,425 687.188,329 | 16.616 | 89 | 644.657,425 687.188,329 | 90 | 644.673,55 687.205,275 | 23.392 | 90 | 644.673,55 687.205,275 | 91 | 644.681,86 687.215,923 | 13.507 |
| 91 | 644.681,86 687.215,923 | 92 | 644.690,7 687.226,044 | 13.438 | 92 | 644.690,7 687.226,044 | 93 | 644.699,557 687.235,912 | 13.26 | 93 | 644.699,557 687.235,912 | 94 | 644.708,613 687.245,457 | 13.157 |
| 94 | 644.708,613 687.245,457 | 95 | 644.710,763 687.247,23 | 2.787 | 95 | 644.710,763 687.247,23 | 96 | 644.718,671 687.253,755 | 10.252 | 96 | 644.718,671 687.253,755 | 97 | 644.721,752 687.255,675 | 3.63 |
| 97 | 644.721,752 687.255,675 | 98 | 644.729,759 687.260,667 | 9.436 | 98 | 644.729,759 687.260,667 | 99 | 644.739,91 687.268,382 | 12.75 | 99 | 644.739,91 687.268,382 | 100 | 644.748,811 687.276,717 | 12.194 |
| 100 | 644.748,811 687.276,717 | 101 | 644.759,136 687.285,213 | 13.371 | 101 | 644.759,136 687.285,213 | 102 | 644.769,83 687.294,071 | 13.886 | 102 | 644.769,83 687.294,071 | 103 | 644.780,629 687.303,914 | 14.612 |
| 103 | 644.780,629 687.303,914 | 104 | 644.791,805 687.313,808 | 14.926 | 104 | 644.791,805 687.313,808 | 105 | 644.797,08 687.317,738 | 6.578 | 105 | 644.797,08 687.317,738 | 1 | 644.801,389 687.320,948 | 5.373 |

** Lungimile segmentelor sunt determinate în planul de proiecție Stereo 70 și sunt rotunjite la 1 milimetru.

*** Distanța dintre puncte este formată din segmente cumulate ce sunt mai mici decât valoarea 1 milimetru.

**DATE DESPRE IMOBILUL NR. 657**

Oficiul de Cadastru și Publicitate Imobiliară BOTOSANI
Biroul de Cadastru și Publicitate Imobiliară Botosani

A. Partea I. Descrierea imobilului

TEREN Extravilan

Adresa: Jud. Botosani

| Nr. Crt | Nr cadastral Nr. topografic | Suprafața* (mp) | Observații / Referințe |
|---------|-----------------------------|-----------------|---|
| A1 | | 503 | Sector cadastral:6 Teren neimprejmuit; Conform TP 90719, imobilul se afla in parcela cadastrala 970/183. Diferenta de suprafata de 697 mp din pc. 970/183 se afla in sectorul cadastral 5, ID 666. |

B. Partea II. Proprietari și acte

| Inscrieri privitoare la dreptul de proprietate și alte drepturi reale | Referințe |
|--|-----------|
| / | |
| Act Notarial nr. 2840, din 24/04/2007 emis de BNP RETA ANITEI ANA-MARIA VATAVU; | |
| B2 | A1 |
| Intabulare, drept de PROPRIETATE, dobandit prin Conventie, cota actuala 1/1, cota initiala 1/1 1) ANGHELUȘ IOAN | |

C. Partea III. SARCINI .

| Inscrieri privind dezmembramintele dreptului de proprietate, drepturi reale de garanție și sarcini | Referințe |
|--|-----------|
| NU SUNT | |

Anexa Nr. 1 La Partea I

Teren

| Nr cadastral | Suprafața (mp)* | Observații / Referințe |
|--------------|-----------------|---|
| | 503 | Conform TP 90719, imobilul se afla in parcela cadastrala 970/183. Diferenta de suprafata de 697 mp din pc. 970/183 se afla in sectorul cadastral 5, ID 666. |

* Suprafața este determinată în planul de proiecție Stereo 70.

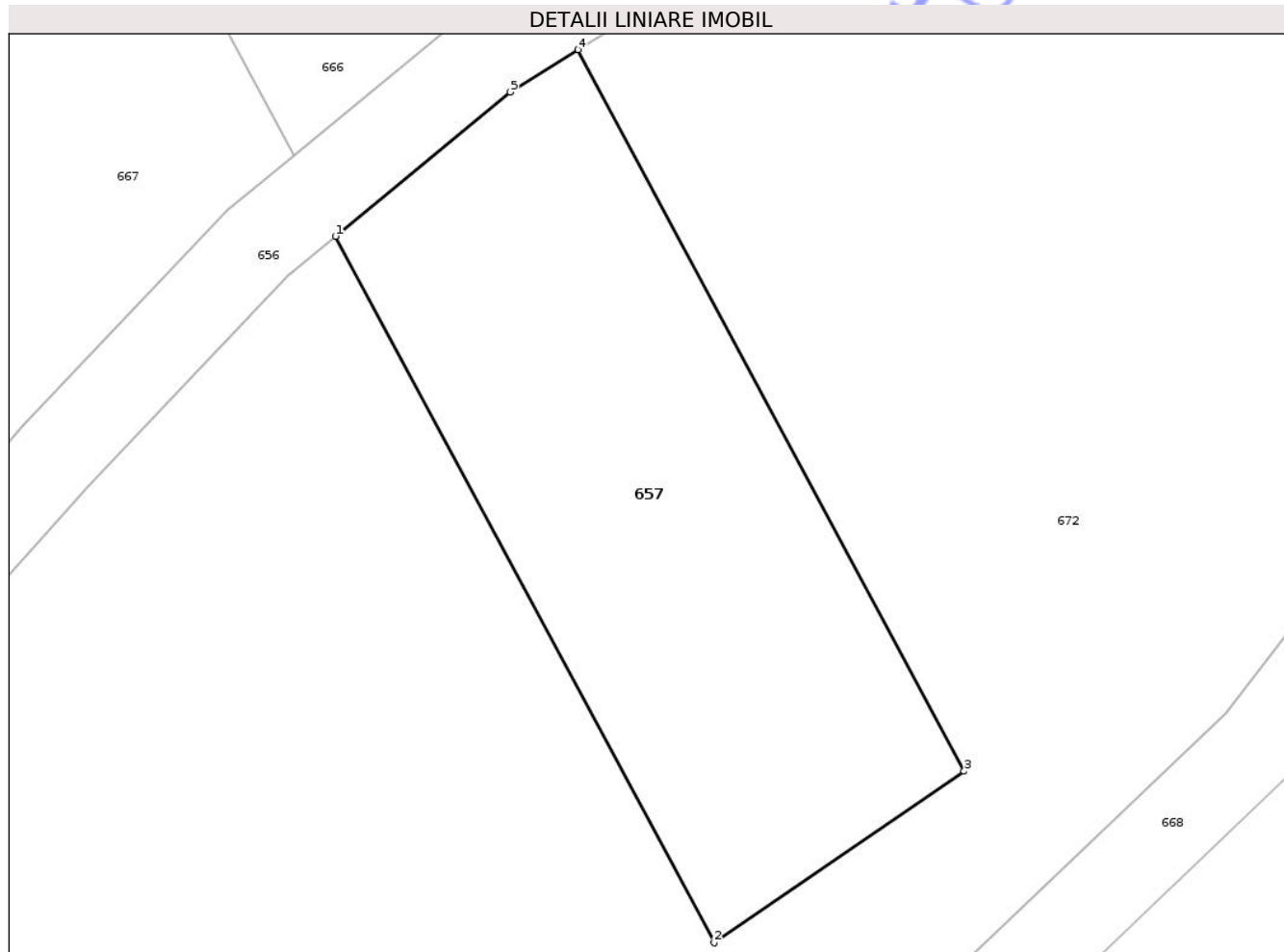

Date referitoare la teren

| Crt | Categorie folosință | Intra vilan | Suprafața (mp) | Tarla | Parcelă | Nr. topo | Observații / Referințe |
|-----|---------------------|-------------|----------------|-------|---------|----------|------------------------|
| 1 | pasune | NU | 503 | - | 970/183 | - | |

Lungime Segmente

1) Valorile lungimilor segmentelor sunt obținute din proiecție în plan.

| Punct început | X / Y | Punct sfârșit | X / Y | Lungime segment (** (m) |
|---------------|----------------------------|---------------|----------------------------|-------------------------|
| 1 | 644.710,763 687.247,23 | 2 | 644.727,909 687.215,255 | 36.282 |
| 2 | 644.727,909 687.215,255 | 3 | 644.739,22 687.223,019 | 13.719 |
| 3 | 644.739,22 687.223,019 | 4 | 644.721,752 687.255,675 | 37.034 |
| 4 | 644.721,752 687.255,675 | 5 | 644.718,671 687.253,755 | 3.63 |
| 5 | 644.718,671 687.253,755 | 1 | 644.710,763 687.247,23 | 10.252 |

** Lungimile segmentelor sunt determinate în planul de proiecţie Stereo 70 şi sunt rotunjite la 1 milimetru.

*** Distanţa dintre puncte este formată din segmente cumulate ce sunt mai mici decât valoarea 1 milimetru.

Neutilizabil în Circuitul
Civil

**DATE DESPRE IMOBILUL NR. 658**

Oficiul de Cadastru și Publicitate Imobiliară BOTOSANI
Biroul de Cadastru și Publicitate Imobiliară Botosani

A. Partea I. Descrierea imobilului

TEREN Extravilan

Adresa: Jud. Botosani

| Nr. Crt | Nr cadastral Nr. topografic | Suprafața* (mp) | Observații / Referințe |
|---------|-----------------------------|-----------------|--|
| A1 | | 4.311 | Sector cadastral:6 Teren neimprejmuit; |

B. Partea II. Proprietari și acte

| Inscrieri privitoare la dreptul de proprietate și alte drepturi reale | Referințe |
|---|--|
| / | |
| Act Normativ nr. 7, din 13/03/1996 emis de Parlamentul Romaniei ; | |
| B2 | Inscrierea posesiei, drept de PROPRIETATE, dobandit prin Lege, cota actuala 1/1, cota initiala 1/1 |
| | 1) NEIDENTIFICAT NEIDENTIFICAT, CIF:0000000000000 |
| Act Normativ nr. 7 (art.13), din 13/03/1996 emis de Parlamentul Romaniei ;; | |
| B3 | Se noteaza mentiunea de proprietar neidentificat. |

C. Partea III. SARCINI .

| Inscrieri privind dezmembramintele dreptului de proprietate, drepturi reale de garanție și sarcini | Referințe |
|--|-----------|
| NU SUNT | |

Anexa Nr. 1 La Partea I

Teren

| | | |
|--------------|-----------------|------------------------|
| Nr cadastral | Suprafața (mp)* | Observații / Referințe |
| | 4.311 | |

* Suprafața este determinată în planul de proiecție Stereo 70.

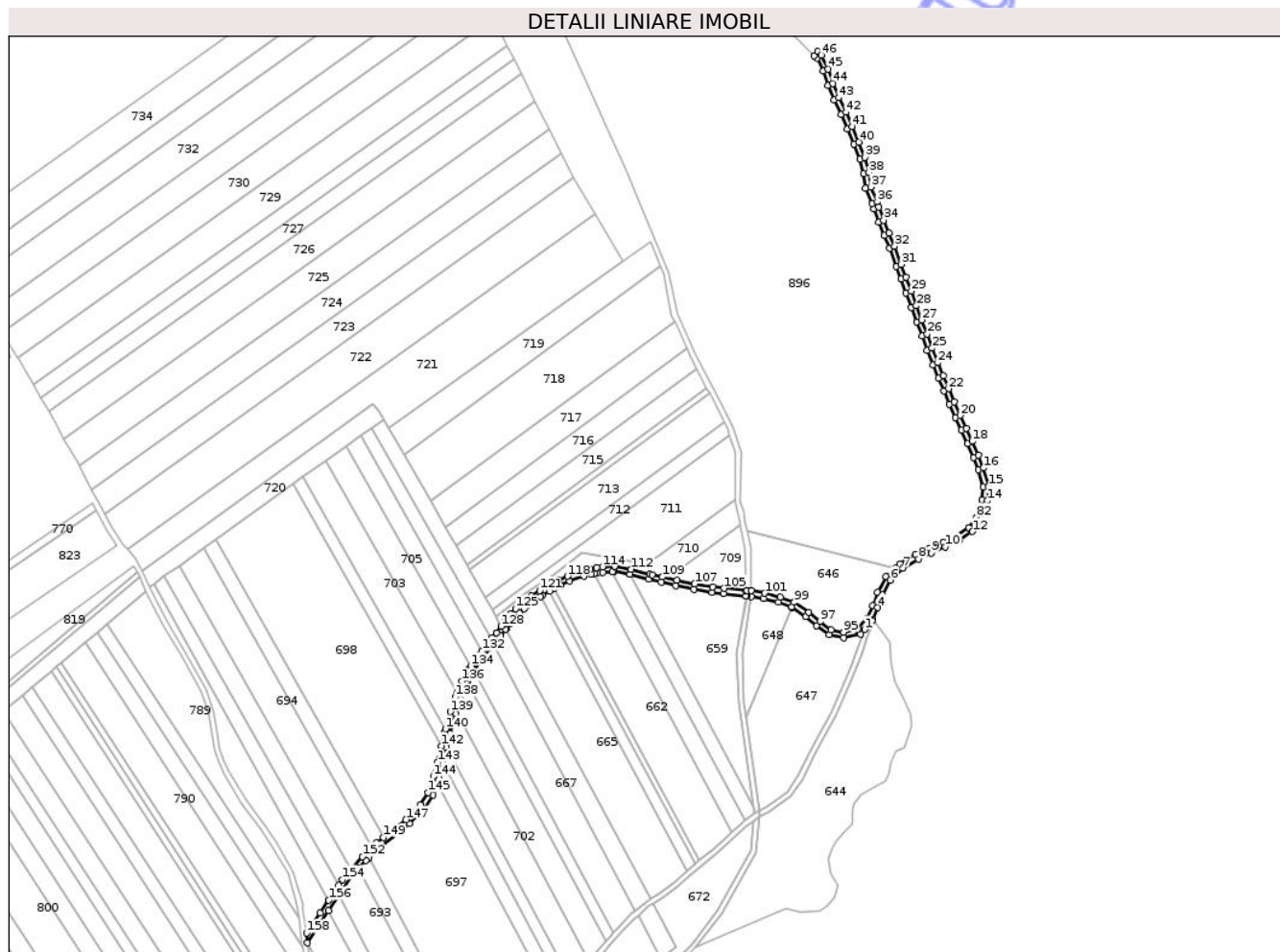

Date referitoare la teren

| Crt | Categorie folosință | Intravilan | Suprafața (mp) | Tarla | Parcelă | Nr. topo | Observații / Referințe |
|-----|---------------------|------------|----------------|-------|---------|----------|------------------------|
| 1 | drum | NU | 4.311 | - | 972 | - | |

Lungime Segmente

1) Valorile lungimilor segmentelor sunt obținute din proiecție în plan.

| Punct început | X / Y | Punct sfârșit | X / Y | Lungime segment | Punct început | X / Y | Punct sfârșit | X / Y | Lungime segment | Punct început | X / Y | Punct sfârșit | X / Y | Lungime segment |
|---------------|----------------------------|---------------|----------------------------|-----------------|---------------|----------------------------|---------------|----------------------------|-----------------|---------------|----------------------------|---------------|----------------------------|-----------------|
| 1 | 644.880,566 687.461,201 | 2 | 644.886,167 687.467,532 | 8.453 | 2 | 644.886,167 687.467,532 | 3 | 644.886,676 687.468,788 | 1.355 | 3 | 644.886,676 687.468,788 | 4 | 644.890,213 687.477,513 | 9.415 |
| 4 | 644.890,213 687.477,513 | 5 | 644.894,021 687.487,257 | 10.462 | 5 | 644.894,021 687.487,257 | 6 | 644.899,762 687.498,137 | 12.302 | 6 | 644.899,762 687.498,137 | 7 | 644.909,344 687.507,18 | 13.175 |
| 7 | 644.909,344 687.507,18 | 8 | 644.920,778 687.513,822 | 13.223 | 8 | 644.920,778 687.513,822 | 9 | 644.930,665 687.518,49 | 10.934 | 9 | 644.930,665 687.518,49 | 10 | 644.941,069 687.522,975 | 11.33 |
| 10 | 644.941,069 687.522,975 | 11 | 644.951,399 687.527,747 | 11.379 | 11 | 644.951,399 687.527,747 | 12 | 644.961,377 687.534,487 | 12.041 | 12 | 644.961,377 687.534,487 | 13 | 644.967,802 687.543,443 | 11.022 |
| 13 | 644.967,802 687.543,443 | 14 | 644.972,52 687.557,528 | 14.854 | 14 | 644.972,52 687.557,528 | 15 | 644.973,631 687.568,171 | 10.701 | 15 | 644.973,631 687.568,171 | 16 | 644.969,563 687.582,006 | 14.421 |
| 16 | 644.969,563 687.582,006 | 17 | 644.965,946 687.591,54 | 10.197 | 17 | 644.965,946 687.591,54 | 18 | 644.961,252 687.601,976 | 11.443 | 18 | 644.961,252 687.601,976 | 19 | 644.956,677 687.611,806 | 10.842 |

| Punct început | X / Y | Punct sfârșit | X / Y | Lungime segment | Punct început | X / Y | Punct sfârșit | X / Y | Lungime segment | Punct început | X / Y | Punct sfârșit | X / Y | Lungime segment |
|---------------|----------------------------|---------------|----------------------------|-----------------|---------------|----------------------------|---------------|----------------------------|-----------------|---------------|----------------------------|---------------|----------------------------|-----------------|
| 19 | 644.956,677 687.611,806 | 20 | 644.952,239 687.621,471 | 10.635 | 20 | 644.952,239 687.621,471 | 21 | 644.947,805 687.631,481 | 10.948 | 21 | 644.947,805 687.631,481 | 22 | 644.943,52 687.641,349 | 10.758 |
| 22 | 644.943,52 687.641,349 | 23 | 644.939,457 687.650,911 | 10.389 | 23 | 644.939,457 687.650,911 | 24 | 644.935,39 687.660,868 | 10.756 | 24 | 644.935,39 687.660,868 | 25 | 644.931,106 687.671,618 | 11.572 |
| 25 | 644.931,106 687.671,618 | 26 | 644.927,413 687.682,436 | 11.431 | 26 | 644.927,413 687.682,436 | 27 | 644.923,305 687.692,867 | 11.211 | 27 | 644.923,305 687.692,867 | 28 | 644.919,265 687.703,391 | 11.273 |
| 28 | 644.919,265 687.703,391 | 29 | 644.915,381 687.714,433 | 11.705 | 29 | 644.915,381 687.714,433 | 30 | 644.911,432 687.724,886 | 11.174 | 30 | 644.911,432 687.724,886 | 31 | 644.907,972 687.734,37 | 10.095 |
| 31 | 644.907,972 687.734,37 | 32 | 644.903,031 687.747,962 | 14.462 | 32 | 644.903,031 687.747,962 | 33 | 644.898,843 687.757,711 | 10.61 | 33 | 644.898,843 687.757,711 | 34 | 644.894,713 687.767,528 | 10.65 |
| 34 | 644.894,713 687.767,528 | 35 | 644.891,32 687.777,2 | 10.25 | 35 | 644.891,32 687.777,2 | 36 | 644.890,001 687.781,328 | 4.334 | 36 | 644.890,001 687.781,328 | 37 | 644.885,137 687.792,417 | 12.109 |
| 37 | 644.885,137 687.792,417 | 38 | 644.883,814 687.803,168 | 10.832 | 38 | 644.883,814 687.803,168 | 39 | 644.880,653 687.814,463 | 11.729 | 39 | 644.880,653 687.814,463 | 40 | 644.876,236 687.825,941 | 12.299 |
| 40 | 644.876,236 687.825,941 | 41 | 644.871,183 687.837,422 | 12.544 | 41 | 644.871,183 687.837,422 | 42 | 644.866,516 687.848,297 | 11.834 | 42 | 644.866,516 687.848,297 | 43 | 644.861,043 687.859,093 | 12.104 |
| 43 | 644.861,043 687.859,093 | 44 | 644.856,7 687.869,659 | 11.424 | 44 | 644.856,7 687.869,659 | 45 | 644.853,287 687.880,453 | 11.321 | 45 | 644.853,287 687.880,453 | 46 | 644.848,233 687.890,901 | 11.606 |
| 46 | 644.848,233 687.890,901 | 47 | 644.845,413 687.893,763 | 4.018 | 47 | 644.845,413 687.893,763 | 48 | 644.842,865 687.890,65 | 4.023 | 48 | 644.842,865 687.890,65 | 49 | 644.844,919 687.888,565 | 2.927 |
| 49 | 644.844,919 687.888,565 | 50 | 644.849,561 687.878,971 | 10.658 | 50 | 644.849,561 687.878,971 | 51 | 644.852,936 687.868,293 | 11.199 | 51 | 644.852,936 687.868,293 | 52 | 644.857,403 687.857,425 | 11.75 |
| 52 | 644.857,403 687.857,425 | 53 | 644.862,89 687.846,603 | 12.134 | 53 | 644.862,89 687.846,603 | 54 | 644.867,515 687.835,828 | 11.726 | 54 | 644.867,515 687.835,828 | 55 | 644.872,536 687.824,417 | 12.467 |
| 55 | 644.872,536 687.824,417 | 56 | 644.876,851 687.813,203 | 12.016 | 56 | 644.876,851 687.813,203 | 57 | 644.879,88 687.802,38 | 11.239 | 57 | 644.879,88 687.802,38 | 58 | 644.881,239 687.791,347 | 11.116 |
| 58 | 644.881,239 687.791,347 | 59 | 644.886,255 687.779,912 | 12.487 | 59 | 644.886,255 687.779,912 | 60 | 644.887,526 687.775,93 | 4.18 | 60 | 644.887,526 687.775,93 | 61 | 644.890,979 687.766,09 | 10.428 |
| 61 | 644.890,979 687.766,09 | 62 | 644.895,161 687.756,147 | 10.787 | 62 | 644.895,161 687.756,147 | 63 | 644.899,311 687.746,488 | 10.513 | 63 | 644.899,311 687.746,488 | 64 | 644.904,214 687.733,002 | 14.35 |
| 64 | 644.904,214 687.733,002 | 65 | 644.907,682 687.723,494 | 10.121 | 65 | 644.907,682 687.723,494 | 66 | 644.911,623 687.713,063 | 11.151 | 66 | 644.911,623 687.713,063 | 67 | 644.915,511 687.702,011 | 11.716 |
| 67 | 644.915,511 687.702,011 | 68 | 644.919,577 687.691,417 | 11.347 | 68 | 644.919,577 687.691,417 | 69 | 644.923,657 687.681,056 | 11.135 | 69 | 644.923,657 687.681,056 | 70 | 644.927,352 687.670,23 | 11.439 |
| 70 | 644.927,352 687.670,23 | 71 | 644.931,68 687.659,372 | 11.689 | 71 | 644.931,68 687.659,372 | 72 | 644.935,765 687.649,373 | 10.801 | 72 | 644.935,765 687.649,373 | 73 | 644.939,844 687.639,771 | 10.432 |
| 73 | 644.939,844 687.639,771 | 74 | 644.944,141 687.629,875 | 10.789 | 74 | 644.944,141 687.629,875 | 75 | 644.948,593 687.619,827 | 10.99 | 75 | 644.948,593 687.619,827 | 76 | 644.953,047 687.610,128 | 10.673 |
| 76 | 644.953,047 687.610,128 | 77 | 644.957,614 687.600,312 | 10.826 | 77 | 644.957,614 687.600,312 | 78 | 644.962,248 687.590,008 | 11.298 | 78 | 644.962,248 687.590,008 | 79 | 644.965,769 687.580,73 | 9.924 |
| 79 | 644.965,769 687.580,73 | 80 | 644.969,571 687.567,801 | 13.476 | 80 | 644.969,571 687.567,801 | 81 | 644.968,588 687.558,382 | 9.47 | 81 | 644.968,588 687.558,382 | 82 | 644.964,2 687.545,285 | 13.813 |
| 82 | 644.964,2 687.545,285 | 83 | 644.958,545 687.537,401 | 9.702 | 83 | 644.958,545 687.537,401 | 84 | 644.949,427 687.531,243 | 11.003 | 84 | 644.949,427 687.531,243 | 85 | 644.939,439 687.526,627 | 11.003 |
| 85 | 644.939,439 687.526,627 | 86 | 644.929,019 687.522,136 | 11.347 | 86 | 644.929,019 687.522,136 | 87 | 644.918,916 687.517,366 | 11.172 | 87 | 644.918,916 687.517,366 | 88 | 644.906,934 687.510,406 | 13.857 |
| 88 | 644.906,934 687.510,406 | 89 | 644.903,611 687.507,27 | 4.569 | 89 | 644.903,611 687.507,27 | 90 | 644.896,534 687.500,591 | 9.731 | 90 | 644.896,534 687.500,591 | 91 | 644.890,377 687.488,923 | 13.193 |
| 91 | 644.890,377 687.488,923 | 92 | 644.886,497 687.478,993 | 10.661 | 92 | 644.886,497 687.478,993 | 93 | 644.882,717 687.469,67 | 10.06 | 93 | 644.882,717 687.469,67 | 94 | 644.875,394 687.461,391 | 11.053 |
| 94 | 644.875,394 687.461,391 | 95 | 644.864,694 687.459,133 | 10.936 | 95 | 644.864,694 687.459,133 | 96 | 644.855,497 687.460,988 | 9.382 | 96 | 644.855,497 687.460,988 | 97 | 644.847,121 687.467,081 | 10.358 |
| 97 | 644.847,121 687.467,081 | 98 | 644.838,695 687.473,939 | 10.864 | 98 | 644.838,695 687.473,939 | 99 | 644.827,694 687.481,545 | 13.374 | 99 | 644.827,694 687.481,545 | 100 | 644.817,275 687.485,469 | 11.133 |
| 100 | 644.817,275 687.485,469 | 101 | 644.805,612 687.488,366 | 12.017 | 101 | 644.805,612 687.488,366 | 102 | 644.795,589 687.490,261 | 10.201 | 102 | 644.795,589 687.490,261 | 103 | 644.792,486 687.490,291 | 3.103 |
| 103 | 644.792,486 687.490,291 | 104 | 644.791,553 687.490,382 | 0.937 | 104 | 644.791,553 687.490,382 | 105 | 644.775,11 687.491,974 | 16.52 | 105 | 644.775,11 687.491,974 | 106 | 644.766,621 687.493,103 | 8.564 |
| 106 | 644.766,621 687.493,103 | 107 | 644.753,24 687.495,269 | 13.555 | 107 | 644.753,24 687.495,269 | 108 | 644.739,754 687.498,002 | 13.76 | 108 | 644.739,754 687.498,002 | 109 | 644.729,062 687.500,508 | 10.982 |
| 109 | 644.729,062 687.500,508 | 110 | 644.721,197 687.502,263 | 8.058 | 110 | 644.721,197 687.502,263 | 111 | 644.719,745 687.502,587 | 1.488 | 111 | 644.719,745 687.502,587 | 112 | 644.705,713 687.506,361 | 14.531 |
| 112 | 644.705,713 687.506,361 | 113 | 644.693,19 687.508,611 | 12.724 | 113 | 644.693,19 687.508,611 | 114 | 644.684,078 687.508,058 | 9.129 | 114 | 644.684,078 687.508,058 | 115 | 644.679,598 687.507,418 | 4.525 |
| 115 | 644.679,598 687.507,418 | 116 | 644.674,94 687.506,534 | 4.741 | 116 | 644.674,94 687.506,534 | 117 | 644.668,912 687.505,076 | 6.202 | 117 | 644.668,912 687.505,076 | 118 | 644.657,906 687.501,047 | 11.72 |

| Punct început | X / Y | Punct sfârșit | X / Y | Lungime segment | Punct început | X / Y | Punct sfârșit | X / Y | Lungime segment | Punct început | X / Y | Punct sfârșit | X / Y | Lungime segment |
|---------------|----------------------------|---------------|----------------------------|-----------------|---------------|----------------------------|---------------|----------------------------|-----------------|---------------|----------------------------|---------------|----------------------------|-----------------|
| 118 | 644.657,906 687.501,047 | 119 | 644.651,02 687.497,996 | 7.532 | 119 | 644.651,02 687.497,996 | 120 | 644.646,27 687.495,582 | 5.328 | 120 | 644.646,27 687.495,582 | 121 | 644.636,984 687.490,206 | 10.73 |
| 121 | 644.636,984 687.490,206 | 122 | 644.630,983 687.486,256 | 7.184 | 122 | 644.630,983 687.486,256 | 123 | 644.625,936 687.482,498 | 6.292 | 123 | 644.625,936 687.482,498 | 124 | 644.622,807 687.479,961 | 4.028 |
| 124 | 644.622,807 687.479,961 | 125 | 644.619,074 687.476,658 | 4.984 | 125 | 644.619,074 687.476,658 | 126 | 644.615,043 687.472,548 | 5.757 | 126 | 644.615,043 687.472,548 | 127 | 644.611,387 687.467,953 | 5.872 |
| 127 | 644.611,387 687.467,953 | 128 | 644.608,199 687.463,494 | 5.481 | 128 | 644.608,199 687.463,494 | 129 | 644.604,802 687.458,711 | 5.867 | 129 | 644.604,802 687.458,711 | 130 | 644.601,546 687.454,76 | 5.12 |
| 130 | 644.601,546 687.454,76 | 131 | 644.600,883 687.453,926 | 1.065 | 131 | 644.600,883 687.453,926 | 132 | 644.593,867 687.445,107 | 11.269 | 132 | 644.593,867 687.445,107 | 133 | 644.591,305 687.441,887 | 4.115 |
| 133 | 644.591,305 687.441,887 | 134 | 644.585,5 687.433,833 | 9.928 | 134 | 644.585,5 687.433,833 | 135 | 644.584,152 687.431,962 | 2.306 | 135 | 644.584,152 687.431,962 | 136 | 644.578,638 687.422,333 | 11.096 |
| 136 | 644.578,638 687.422,333 | 137 | 644.575,115 687.413,959 | 9.085 | 137 | 644.575,115 687.413,959 | 138 | 644.573,699 687.410,593 | 3.652 | 138 | 644.573,699 687.410,593 | 139 | 644.570,125 687.399,619 | 11.541 |
| 139 | 644.570,125 687.399,619 | 140 | 644.566,537 687.386,732 | 13.377 | 140 | 644.566,537 687.386,732 | 141 | 644.565,948 687.384,618 | 2.195 | 141 | 644.565,948 687.384,618 | 142 | 644.563,354 687.374,125 | 10.809 |
| 142 | 644.563,354 687.374,125 | 143 | 644.560,292 687.361,743 | 12.755 | 143 | 644.560,292 687.361,743 | 144 | 644.557,429 687.351,096 | 11.025 | 144 | 644.557,429 687.351,096 | 145 | 644.553,336 687.339,23 | 12.552 |
| 145 | 644.553,336 687.339,23 | 146 | 644.547,523 687.329,92 | 10.976 | 146 | 644.547,523 687.329,92 | 147 | 644.536,954 687.318,917 | 15.257 | 147 | 644.536,954 687.318,917 | 148 | 644.529,079 687.312,856 | 9.937 |
| 148 | 644.529,079 687.312,856 | 149 | 644.519,802 687.305,491 | 11.845 | 149 | 644.519,802 687.305,491 | 150 | 644.514,782 687.301,506 | 6.409 | 150 | 644.514,782 687.301,506 | 151 | 644.511,377 687.298,166 | 4.77 |
| 151 | 644.511,377 687.298,166 | 152 | 644.504,286 687.291,211 | 9.932 | 152 | 644.504,286 687.291,211 | 153 | 644.495,563 687.281,18 | 13.293 | 153 | 644.495,563 687.281,18 | 154 | 644.489,347 687.273,992 | 9.503 |
| 154 | 644.489,347 687.273,992 | 155 | 644.486,395 687.269,621 | 5.274 | 155 | 644.486,395 687.269,621 | 156 | 644.479,028 687.258,713 | 13.163 | 156 | 644.479,028 687.258,713 | 157 | 644.472,543 687.249,11 | 11.588 |
| 157 | 644.472,543 687.249,11 | 158 | 644.462,355 687.234,025 | 18.203 | 158 | 644.462,355 687.234,025 | 159 | 644.463,063 687.226,724 | 7.335 | 159 | 644.463,063 687.226,724 | 160 | 644.478,924 687.250,74 | 28.781 |
| 160 | 644.478,924 687.250,74 | 161 | 644.486,313 687.261,926 | 13.406 | 161 | 644.486,313 687.261,926 | 162 | 644.496,887 687.277,937 | 19.188 | 162 | 644.496,887 687.277,937 | 163 | 644.501,252 687.282,398 | 6.241 |
| 163 | 644.501,252 687.282,398 | 164 | 644.506,931 687.288,203 | 8.121 | 164 | 644.506,931 687.288,203 | 165 | 644.509,068 687.290,298 | 2.993 | 165 | 644.509,068 687.290,298 | 166 | 644.517,434 687.298,504 | 11.719 |
| 166 | 644.517,434 687.298,504 | 167 | 644.531,543 687.309,704 | 18.014 | 167 | 644.531,543 687.309,704 | 168 | 644.539,632 687.315,93 | 10.208 | 168 | 644.539,632 687.315,93 | 169 | 644.550,695 687.327,449 | 15.971 |
| 169 | 644.550,695 687.327,449 | 170 | 644.556,969 687.337,496 | 11.845 | 170 | 644.556,969 687.337,496 | 171 | 644.559,992 687.346,258 | 9.269 | 171 | 644.559,992 687.346,258 | 172 | 644.561,256 687.349,923 | 3.877 |
| 172 | 644.561,256 687.349,923 | 173 | 644.564,165 687.360,744 | 11.205 | 173 | 644.564,165 687.360,744 | 174 | 644.564,213 687.360,935 | 0.197 | 174 | 644.564,213 687.360,935 | 175 | 644.567,183 687.372,948 | 12.375 |
| 175 | 644.567,183 687.372,948 | 176 | 644.569,817 687.383,601 | 10.974 | 176 | 644.569,817 687.383,601 | 177 | 644.573,955 687.398,463 | 15.427 | 177 | 644.573,955 687.398,463 | 178 | 644.574,504 687.400,15 | 1.774 |
| 178 | 644.574,504 687.400,15 | 179 | 644.577,45 687.409,195 | 9.513 | 179 | 644.577,45 687.409,195 | 180 | 644.582,231 687.420,557 | 12.327 | 180 | 644.582,231 687.420,557 | 181 | 644.583,03 687.421,953 | 1.608 |
| 181 | 644.583,03 687.421,953 | 182 | 644.587,519 687.429,793 | 9.034 | 182 | 644.587,519 687.429,793 | 183 | 644.587,832 687.430,227 | 0.535 | 183 | 644.587,832 687.430,227 | 184 | 644.594,495 687.439,471 | 11.395 |
| 184 | 644.594,495 687.439,471 | 185 | 644.602,71 687.449,798 | 13.196 | 185 | 644.602,71 687.449,798 | 186 | 644.604,654 687.452,242 | 3.123 | 186 | 644.604,654 687.452,242 | 187 | 644.607,98 687.456,278 | 5.23 |
| 187 | 644.607,98 687.456,278 | 188 | 644.611,457 687.461,173 | 6.004 | 188 | 644.611,457 687.461,173 | 189 | 644.611,821 687.461,681 | 0.625 | 189 | 644.611,821 687.461,681 | 190 | 644.614,581 687.465,543 | 4.747 |
| 190 | 644.614,581 687.465,543 | 191 | 644.618,044 687.469,895 | 5.562 | 191 | 644.618,044 687.469,895 | 192 | 644.621,83 687.473,756 | 5.408 | 192 | 644.621,83 687.473,756 | 193 | 644.625,393 687.476,908 | 4.757 |
| 193 | 644.625,393 687.476,908 | 194 | 644.628,391 687.479,339 | 3.86 | 194 | 644.628,391 687.479,339 | 195 | 644.633,278 687.482,979 | 6.094 | 195 | 644.633,278 687.482,979 | 196 | 644.637,776 687.485,938 | 5.384 |
| 196 | 644.637,776 687.485,938 | 197 | 644.639,087 687.486,801 | 1.57 | 197 | 644.639,087 687.486,801 | 198 | 644.644,449 687.489,906 | 6.196 | 198 | 644.644,449 687.489,906 | 199 | 644.647,821 687.491,858 | 3.896 |
| 199 | 644.647,821 687.491,858 | 200 | 644.648,18 687.492,065 | 0.414 | 200 | 644.648,18 687.492,065 | 201 | 644.652,738 687.494,382 | 5.113 | 201 | 644.652,738 687.494,382 | 202 | 644.659,406 687.497,336 | 7.293 |
| 202 | 644.659,406 687.497,336 | 203 | 644.670,073 687.501,242 | 11.36 | 203 | 644.670,073 687.501,242 | 204 | 644.675,784 687.502,623 | 5.876 | 204 | 644.675,784 687.502,623 | 205 | 644.677,975 687.503,039 | 2.23 |
| 205 | 644.677,975 687.503,039 | 206 | 644.680,254 687.503,472 | 2.32 | 206 | 644.680,254 687.503,472 | 207 | 644.684,482 687.504,075 | 4.271 | 207 | 644.684,482 687.504,075 | 208 | 644.691,598 687.504,507 | 7.129 |
| 208 | 644.691,598 687.504,507 | 209 | 644.692,954 687.504,589 | 1.358 | 209 | 644.692,954 687.504,589 | 210 | 644.704,727 687.502,474 | 11.961 | 210 | 644.704,727 687.502,474 | 211 | 644.704,839 687.502,454 | 0.114 |
| 211 | 644.704,839 687.502,454 | 212 | 644.718,789 687.498,702 | 14.446 | 212 | 644.718,789 687.498,702 | 213 | 644.728,17 687.496,608 | 9.612 | 213 | 644.728,17 687.496,608 | 214 | 644.738,9 687.494,094 | 11.021 |
| 214 | 644.738,9 687.494,094 | 215 | 644.752,523 687.491,333 | 13.9 | 215 | 644.752,523 687.491,333 | 216 | 644.766,038 687.489,145 | 13.691 | 216 | 644.766,038 687.489,145 | 217 | 644.774,653 687.488,0 | 8.691 |

| Punct început | X / Y | Punct sfârșit | X / Y | Lungime segment | Punct început | X / Y | Punct sfârșit | X / Y | Lungime segment | Punct început | X / Y | Punct sfârșit | X / Y | Lungime segment |
|---------------|----------------------------|---------------|----------------------------|-----------------|---------------|----------------------------|---------------|----------------------------|-----------------|---------------|----------------------------|---------------|----------------------------|-----------------|
| 217 | 644.774,653 687.488,0 | 218 | 644.791,684 687.486,35 | 17.111 | 218 | 644.791,684 687.486,35 | 219 | 644.792,297 687.486,291 | 0.616 | 219 | 644.792,297 687.486,291 | 220 | 644.795,642 687.485,607 | 3.414 |
| 220 | 644.795,642 687.485,607 | 221 | 644.804,874 687.484,428 | 9.307 | 221 | 644.804,874 687.484,428 | 222 | 644.816,083 687.481,643 | 11.55 | 222 | 644.816,083 687.481,643 | 223 | 644.825,824 687.477,975 | 10.409 |
| 223 | 644.825,824 687.477,975 | 224 | 644.826,127 687.477,765 | 0.369 | 224 | 644.826,127 687.477,765 | 225 | 644.836,291 687.470,737 | 12.357 | 225 | 644.836,291 687.470,737 | 226 | 644.844,681 687.463,911 | 10.816 |
| 226 | 644.844,681 687.463,911 | 227 | 644.853,849 687.457,24 | 11.338 | 227 | 644.853,849 687.457,24 | 228 | 644.864,712 687.455,049 | 11.082 | 228 | 644.864,712 687.455,049 | 229 | 644.877,514 687.457,751 | 13.084 |
| 229 | 644.877,514 687.457,751 | 1 | 644.880,566 687.461,201 | 4.606 | | | | | | | | | | |

** Lungimile segmentelor sunt determinate în planul de proiecție Stereo 70 și sunt rotunjite la 1 milimetru.

*** Distanța dintre puncte este formată din segmente cumulate ce sunt mai mici decât valoarea 1 milimetru.

**DATE DESPRE IMOBILUL NR. 668**

Oficiul de Cadastru și Publicitate Imobiliară BOTOSANI
 Biroul de Cadastru și Publicitate Imobiliară Botosani

A. Partea I. Descrierea imobilului

TEREN Extravilan

Adresa: Jud. Botosani

| Nr. Crt | Nr cadastral Nr. topografic | Suprafața* (mp) | Observații / Referințe |
|---------|-----------------------------|-----------------|--|
| A1 | | 1.635 | Sector cadastral:6 Teren neimprejmuit; |

B. Partea II. Proprietari și acte

| Inscrieri privitoare la dreptul de proprietate și alte drepturi reale | Referințe |
|---|--|
| / | |
| Act Normativ nr. 7, din 13/03/1996 emis de Parlamentul Romaniei ; | |
| B2 | Inscrierea posesiei, drept de PROPRIETATE, dobandit prin Lege, cota actuala 1/1, cota initiala 1/1 |
| | 1) NEIDENTIFICAT NEIDENTIFICAT , CIF:0000000000000 |
| Act Normativ nr. 7 (art.13), din 13/03/1996 emis de Parlamentul Romaniei ;; | |
| B3 | Se noteaza mentiunea de proprietar neidentificat. |

C. Partea III. SARCINI .

| Inscrieri privind dezmembramintele dreptului de proprietate, drepturi reale de garanție și sarcini | Referințe |
|--|-----------|
| NU SUNT | |

Anexa Nr. 1 La Partea I

Teren

| | | |
|--------------|-----------------|------------------------|
| Nr cadastral | Suprafața (mp)* | Observații / Referințe |
| | 1.635 | |

* Suprafața este determinată în planul de proiecție Stereo 70.

DETALII LINIARE IMOBIL



Date referitoare la teren

| Crt | Categorie folosință | Intra vilan | Suprafața (mp) | Tarla | Parcelă | Nr. topo | Observații / Referințe |
|-----|---------------------|-------------|----------------|-------|---------|----------|------------------------|
| 1 | drum | NU | 1.635 | - | 972 | - | |

Lungime Segmente

1) Valorile lungimilor segmentelor sunt obținute din proiecție în plan.

| Punct început | X / Y | Punct sfârșit | X / Y | Lungime segment (** (m) |
|---------------|----------------------------|---------------|----------------------------|-------------------------|
| 1 | 644.754,047 687.222,975 | 2 | 644.773,617 687.248,463 | 32.134 |
| 2 | 644.773,617 687.248,463 | 3 | 644.798,965 687.294,35 | 52.423 |
| 3 | 644.798,965 687.294,35 | 4 | 644.801,389 687.320,948 | 26.708 |
| 4 | 644.801,389 687.320,948 | 5 | 644.797,08 687.317,738 | 5.373 |
| 5 | 644.797,08 687.317,738 | 6 | 644.795,057 687.295,549 | 22.281 |

| Punct început | X / Y | Punct sfârșit | X / Y | Lungime segment (** (m) |
|---------------|----------------------------|---------------|----------------------------|-------------------------|
| 6 | 644.795,057 687.295,549 | 7 | 644.770,262 687.250,66 | 51.282 |
| 7 | 644.770,262 687.250,66 | 8 | 644.751,063 687.225,657 | 31.524 |
| 8 | 644.751,063 687.225,657 | 9 | 644.630,977 687.111,263 | 165.851 |
| 9 | 644.630,977 687.111,263 | 10 | 644.619,673 687.101,494 | 14.94 |
| 10 | 644.619,673 687.101,494 | 11 | 644.586,51 687.071,588 | 44.656 |
| 11 | 644.586,51 687.071,588 | 12 | 644.563,363 687.052,432 | 30.046 |
| 12 | 644.563,363 687.052,432 | 13 | 644.529,211 687.030,727 | 40.466 |
| 13 | 644.529,211 687.030,727 | 14 | 644.524,316 687.022,877 | 9.251 |
| 14 | 644.524,316 687.022,877 | 15 | 644.565,72 687.049,19 | 49.058 |
| 15 | 644.565,72 687.049,19 | 16 | 644.589,126 687.068,56 | 30.382 |
| 16 | 644.589,126 687.068,56 | 17 | 644.622,32 687.098,495 | 44.698 |
| 17 | 644.622,32 687.098,495 | 18 | 644.633,666 687.108,3 | 14.996 |
| 18 | 644.633,666 687.108,3 | 1 | 644.754,047 687.222,975 | 166.259 |

** Lungimile segmentelor sunt determinate în planul de proiecție Stereo 70 și sunt rotunjite la 1 milimetru.

*** Distanța dintre puncte este formată din segmente cumulate ce sunt mai mici decât valoarea 1 milimetru.

**DATE DESPRE IMOBILUL NR. 672**

Oficiul de Cadastru și Publicitate Imobiliară BOTOSANI
Biroul de Cadastru și Publicitate Imobiliară Botosani

A. Partea I. Descrierea imobilului

TEREN Extravilan

Adresa: Jud. Botosani

| Nr. Crt | Nr cadastral Nr. topografic | Suprafața* (mp) | Observații / Referințe |
|---------|-----------------------------|-----------------|--|
| A1 | | 10.800 | Sector cadastral:6 Teren neimprejmuit; |

B. Partea II. Proprietari și acte

| Inscrieri privitoare la dreptul de proprietate și alte drepturi reale | Referințe |
|--|-----------|
| / | |
| Act Administrativ nr. 22954, din 13/04/1994 emis de CJSDPAT Botosani; | |
| B2 | A1 |
| Intabulare, drept de PROPRIETATE, dobandit prin Reconstituire, cota actuala 1/1, cota initiala 1/1 | |
| 1) GRADINARU ECATERINA | |

C. Partea III. SARCINI .

| Inscrieri privind dezmembramintele dreptului de proprietate, drepturi reale de garanție și sarcini | Referințe |
|--|-----------|
| NU SUNT | |

Anexa Nr. 1 La Partea I

Teren

| | | |
|--------------|-----------------|------------------------|
| Nr cadastral | Suprafața (mp)* | Observații / Referințe |
| | 10.800 | |

* Suprafața este determinată în planul de proiecție Stereo 70.

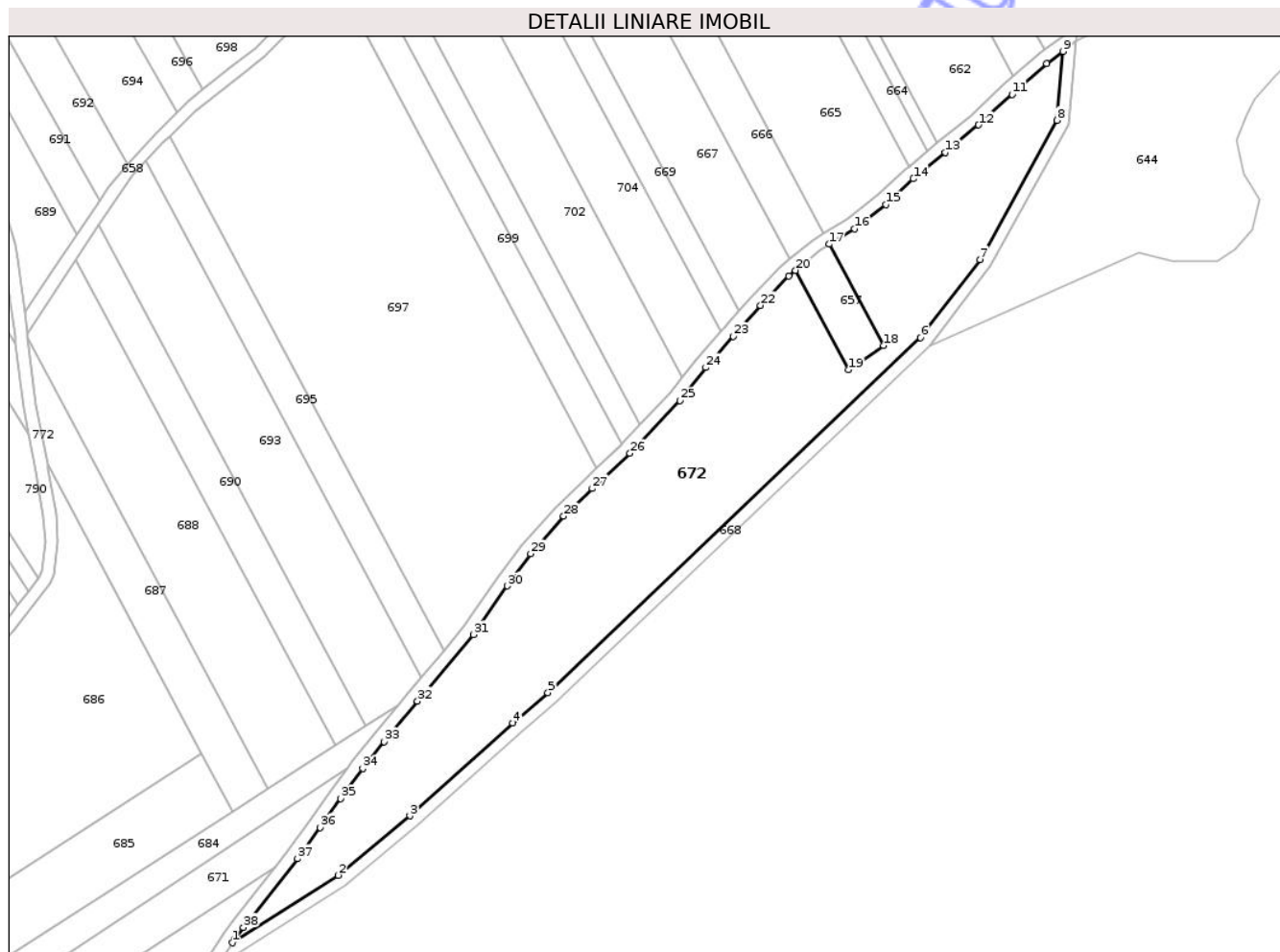

Date referitoare la teren

| Crt | Categorie folosință | Intra vilan | Suprafața (mp) | Tarla | Parcelă | Nr. topo | Observații / Referințe |
|-----|---------------------|-------------|----------------|-------|---------|----------|------------------------|
| 1 | arabil | NU | 10.800 | - | 1289/62 | - | |

Lungime Segmente

1) Valorile lungimilor segmentelor sunt obținute din proiecție în plan.

| Punct început | X / Y | Punct sfârșit | X / Y | Lungime segment (** (m) |
|---------------|----------------------------|---------------|----------------------------|-------------------------|
| 1 | 644.529,211 687.030,727 | 2 | 644.563,363 687.052,432 | 40.466 |
| 3 | 644.586,51 687.071,588 | 4 | 644.619,673 687.101,494 | 44.656 |
| 5 | 644.630,977 687.111,263 | 6 | 644.751,063 687.225,657 | 165.851 |
| 7 | 644.770,262 687.250,66 | 8 | 644.795,057 687.295,549 | 51.282 |
| 9 | 644.797,08 687.317,738 | 10 | 644.791,805 687.313,808 | 6.578 |

| Punct început | X / Y | Punct sfârșit | X / Y | Lungime segment (** (m) |
|---------------|----------------------------|---------------|----------------------------|-------------------------|
| 2 | 644.563,363 687.052,432 | 3 | 644.586,51 687.071,588 | 30.046 |
| 4 | 644.619,673 687.101,494 | 5 | 644.630,977 687.111,263 | 14.94 |
| 6 | 644.751,063 687.225,657 | 7 | 644.770,262 687.250,66 | 31.524 |
| 8 | 644.795,057 687.295,549 | 9 | 644.797,08 687.317,738 | 22.281 |
| 10 | 644.791,805 687.313,808 | 11 | 644.780,629 687.303,914 | 14.926 |

| Punct început | X / Y | Punct sfârșit | X / Y | Lungime segment (** (m) |
|---------------|----------------------------|---------------|----------------------------|-------------------------|
| 11 | 644.780,629 687.303,914 | 12 | 644.769,83 687.294,071 | 14.612 |
| 13 | 644.759,136 687.285,213 | 14 | 644.748,811 687.276,717 | 13.371 |
| 15 | 644.739,91 687.268,382 | 16 | 644.729,759 687.260,667 | 12.75 |
| 17 | 644.721,752 687.255,675 | 18 | 644.739,22 687.223,019 | 37.034 |
| 19 | 644.727,909 687.215,255 | 20 | 644.710,763 687.247,23 | 36.282 |
| 21 | 644.708,613 687.245,457 | 22 | 644.699,557 687.235,912 | 13.157 |
| 23 | 644.690,7 687.226,044 | 24 | 644.681,86 687.215,923 | 13.438 |
| 25 | 644.673,55 687.205,275 | 26 | 644.657,425 687.188,329 | 23.392 |
| 27 | 644.645,298 687.176,97 | 28 | 644.636,076 687.168,084 | 12.806 |
| 29 | 644.625,454 687.155,982 | 30 | 644.617,938 687.145,644 | 12.781 |
| 31 | 644.607,028 687.129,988 | 32 | 644.588,943 687.108,508 | 28.079 |
| 33 | 644.578,141 687.095,494 | 34 | 644.571,287 687.086,84 | 11.039 |
| 35 | 644.564,211 687.077,133 | 36 | 644.557,594 687.067,81 | 11.433 |
| 37 | 644.550,249 687.057,84 | 38 | 644.532,789 687.035,684 | 28.209 |
| 39 | 644.529,834 687.031,725 | 1 | 644.529,211 687.030,727 | 1.176 |

| Punct început | X / Y | Punct sfârșit | X / Y | Lungime segment (** (m) |
|---------------|----------------------------|---------------|----------------------------|-------------------------|
| 12 | 644.769,83 687.294,071 | 13 | 644.759,136 687.285,213 | 13.886 |
| 14 | 644.748,811 687.276,717 | 15 | 644.739,91 687.268,382 | 12.194 |
| 16 | 644.729,759 687.260,667 | 17 | 644.721,752 687.255,675 | 9.436 |
| 18 | 644.739,22 687.223,019 | 19 | 644.727,909 687.215,255 | 13.719 |
| 20 | 644.710,763 687.247,23 | 21 | 644.708,613 687.245,457 | 2.787 |
| 22 | 644.699,557 687.235,912 | 23 | 644.690,7 687.226,044 | 13.26 |
| 24 | 644.681,86 687.215,923 | 25 | 644.673,55 687.205,275 | 13.507 |
| 26 | 644.657,425 687.188,329 | 27 | 644.645,298 687.176,97 | 16.616 |
| 28 | 644.636,076 687.168,084 | 29 | 644.625,454 687.155,982 | 16.102 |
| 30 | 644.617,938 687.145,644 | 31 | 644.607,028 687.129,988 | 19.082 |
| 32 | 644.588,943 687.108,508 | 33 | 644.578,141 687.095,494 | 16.913 |
| 34 | 644.571,287 687.086,84 | 35 | 644.564,211 687.077,133 | 12.012 |
| 36 | 644.557,594 687.067,81 | 37 | 644.550,249 687.057,84 | 12.383 |
| 38 | 644.532,789 687.035,684 | 39 | 644.529,834 687.031,725 | 4.94 |

** Lungimile segmentelor sunt determinate în planul de proiecție Stereo 70 și sunt rotunjite la 1 milimetru.

*** Distanța dintre puncte este formată din segmente cumulate ce sunt mai mici decât valoarea 1 milimetru.

**DATE DESPRE IMOBILUL NR. 896**

Oficiul de Cadastru și Publicitate Imobiliară BOTOSANI
Biroul de Cadastru și Publicitate Imobiliară Botosani

A. Partea I. Descrierea imobilului

TEREN Extravilan

Adresa: Jud. Botosani

| Nr. Crt | Nr cadastral Nr. topografic | Suprafața* (mp) | Observații / Referințe |
|---------|-----------------------------|-----------------|--|
| A1 | | 78.413 | Sector cadastral:6 Teren neimprejmuit; |

B. Partea II. Proprietari și acte

| Inscrieri privitoare la dreptul de proprietate și alte drepturi reale | Referințe |
|---|--|
| / | |
| Act Normativ nr. 7, din 13/03/1996 emis de Parlamentul Romaniei ; | |
| B2 | Inscrierea posesiei, drept de PROPRIETATE, dobandit prin Lege, cota actuala 1/1, cota initiala 1/1 |
| | 1) NEIDENTIFICAT NEIDENTIFICAT, CIF:0000000000000 |
| Act Normativ nr. 7 (art.13), din 13/03/1996 emis de Parlamentul Romaniei ;; | |
| B3 | Proprietar neidentificat, rezerva comisiei locale de fond funciar. |

C. Partea III. SARCINI .

| Inscrieri privind dezmembramintele dreptului de proprietate, drepturi reale de garanție și sarcini | Referințe |
|--|-----------|
| NU SUNT | |

Anexa Nr. 1 La Partea I

Teren

| | | |
|--------------|-----------------|------------------------|
| Nr cadastral | Suprafața (mp)* | Observații / Referințe |
| | 78.413 | |

* Suprafața este determinată în planul de proiecție Stereo 70.

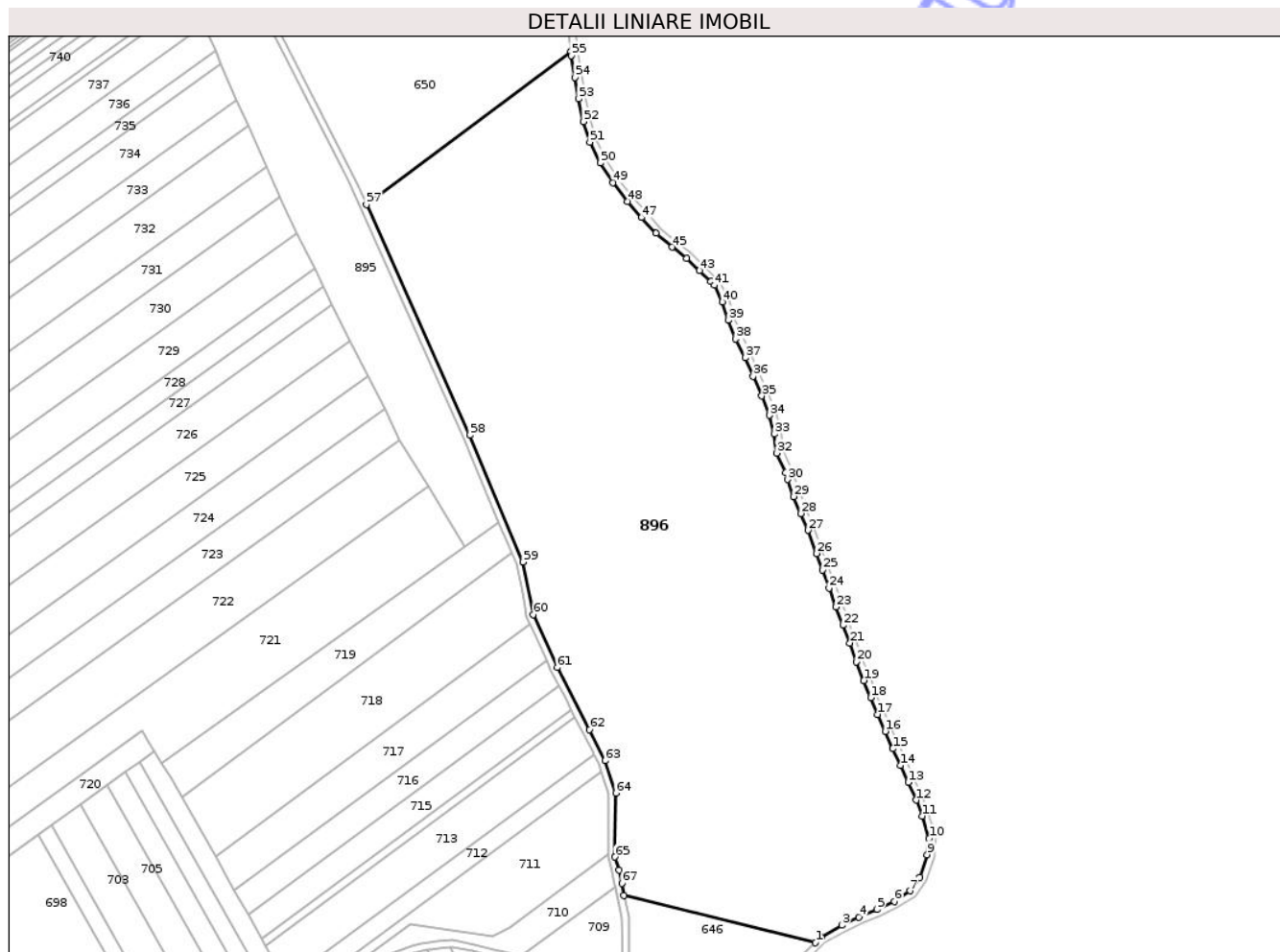

Date referitoare la teren

| Crt | Categorie folosință | Intra vilan | Suprafața (mp) | Tarla | Parcelă | Nr. topo | Observații / Referințe |
|-----|---------------------|-------------|----------------|-------|---------|----------|------------------------|
| 1 | pașune | NU | 78.413 | - | 965 | - | |

Lungime Segmente

1) Valorile lungimilor segmentelor sunt obținute din proiecție în plan.

| Punct început | X / Y | Punct sfârșit | X / Y | Lungime segment | Punct început | X / Y | Punct sfârșit | X / Y | Lungime segment | Punct început | X / Y | Punct sfârșit | X / Y | Lungime segment |
|---------------|----------------------------|---------------|----------------------------|-----------------|---------------|----------------------------|---------------|----------------------------|-----------------|---------------|----------------------------|---------------|----------------------------|-----------------|
| 1 | 644.903,611 687.507,27 | 2 | 644.906,934 687.510,406 | 4.569 | 2 | 644.906,934 687.510,406 | 3 | 644.918,916 687.517,366 | 13.857 | 3 | 644.918,916 687.517,366 | 4 | 644.929,019 687.522,136 | 11.172 |
| 4 | 644.929,019 687.522,136 | 5 | 644.939,439 687.526,627 | 11.347 | 5 | 644.939,439 687.526,627 | 6 | 644.949,427 687.531,243 | 11.003 | 6 | 644.949,427 687.531,243 | 7 | 644.958,545 687.537,401 | 11.003 |
| 7 | 644.958,545 687.537,401 | 8 | 644.964,2 687.545,285 | 9.702 | 8 | 644.964,2 687.545,285 | 9 | 644.968,588 687.558,382 | 13.813 | 9 | 644.968,588 687.558,382 | 10 | 644.969,571 687.567,801 | 9.47 |
| 10 | 644.969,571 687.567,801 | 11 | 644.965,769 687.580,73 | 13.476 | 11 | 644.965,769 687.580,73 | 12 | 644.962,248 687.590,008 | 9.924 | 12 | 644.962,248 687.590,008 | 13 | 644.957,614 687.600,312 | 11.298 |
| 13 | 644.957,614 687.600,312 | 14 | 644.953,047 687.610,128 | 10.826 | 14 | 644.953,047 687.610,128 | 15 | 644.948,593 687.619,827 | 10.673 | 15 | 644.948,593 687.619,827 | 16 | 644.944,141 687.629,875 | 10.99 |
| 16 | 644.944,141 687.629,875 | 17 | 644.939,844 687.639,771 | 10.789 | 17 | 644.939,844 687.639,771 | 18 | 644.935,765 687.649,373 | 10.432 | 18 | 644.935,765 687.649,373 | 19 | 644.931,68 687.659,372 | 10.801 |

| Punct început | X / Y | Punct sfârșit | X / Y | Lungime segment | Punct început | X / Y | Punct sfârșit | X / Y | Lungime segment | Punct început | X / Y | Punct sfârșit | X / Y | Lungime segment |
|---------------|----------------------------|---------------|----------------------------|-----------------|---------------|----------------------------|---------------|----------------------------|-----------------|---------------|----------------------------|---------------|----------------------------|-----------------|
| 19 | 644.931,68 687.659,372 | 20 | 644.927,352 687.670,23 | 11.689 | 20 | 644.927,352 687.670,23 | 21 | 644.923,657 687.681,056 | 11.439 | 21 | 644.923,657 687.681,056 | 22 | 644.919,577 687.691,417 | 11.135 |
| 22 | 644.919,577 687.691,417 | 23 | 644.915,511 687.702,011 | 11.347 | 23 | 644.915,511 687.702,011 | 24 | 644.911,623 687.713,063 | 11.716 | 24 | 644.911,623 687.713,063 | 25 | 644.907,682 687.723,494 | 11.151 |
| 25 | 644.907,682 687.723,494 | 26 | 644.904,214 687.733,002 | 10.121 | 26 | 644.904,214 687.733,002 | 27 | 644.899,311 687.746,488 | 14.35 | 27 | 644.899,311 687.746,488 | 28 | 644.895,161 687.756,147 | 10.513 |
| 28 | 644.895,161 687.756,147 | 29 | 644.890,979 687.766,09 | 10.787 | 29 | 644.890,979 687.766,09 | 30 | 644.887,526 687.775,93 | 10.428 | 30 | 644.887,526 687.775,93 | 31 | 644.886,255 687.779,912 | 4.18 |
| 31 | 644.886,255 687.779,912 | 32 | 644.881,239 687.791,347 | 12.487 | 32 | 644.881,239 687.791,347 | 33 | 644.879,88 687.802,38 | 11.116 | 33 | 644.879,88 687.802,38 | 34 | 644.876,851 687.813,203 | 11.239 |
| 34 | 644.876,851 687.813,203 | 35 | 644.872,536 687.824,417 | 12.016 | 35 | 644.872,536 687.824,417 | 36 | 644.867,515 687.835,828 | 12.467 | 36 | 644.867,515 687.835,828 | 37 | 644.862,89 687.846,603 | 11.726 |
| 37 | 644.862,89 687.846,603 | 38 | 644.857,403 687.857,425 | 12.134 | 38 | 644.857,403 687.857,425 | 39 | 644.852,936 687.868,293 | 11.75 | 39 | 644.852,936 687.868,293 | 40 | 644.849,561 687.878,971 | 11.199 |
| 40 | 644.849,561 687.878,971 | 41 | 644.844,919 687.888,565 | 10.658 | 41 | 644.844,919 687.888,565 | 42 | 644.842,865 687.890,65 | 2.927 | 42 | 644.842,865 687.890,65 | 43 | 644.836,419 687.897,194 | 9.186 |
| 43 | 644.836,419 687.897,194 | 44 | 644.828,852 687.904,318 | 10.393 | 44 | 644.828,852 687.904,318 | 45 | 644.820,412 687.910,72 | 10.593 | 45 | 644.820,412 687.910,72 | 46 | 644.811,154 687.918,731 | 12.243 |
| 46 | 644.811,154 687.918,731 | 47 | 644.802,757 687.927,844 | 12.392 | 47 | 644.802,757 687.927,844 | 48 | 644.794,451 687.937,259 | 12.555 | 48 | 644.794,451 687.937,259 | 49 | 644.786,149 687.948,163 | 13.705 |
| 49 | 644.786,149 687.948,163 | 50 | 644.778,738 687.959,417 | 13.475 | 50 | 644.778,738 687.959,417 | 51 | 644.772,664 687.971,582 | 13.597 | 51 | 644.772,664 687.971,582 | 52 | 644.769,033 687.983,517 | 12.475 |
| 52 | 644.769,033 687.983,517 | 53 | 644.766,019 687.996,71 | 13.533 | 53 | 644.766,019 687.996,71 | 54 | 644.764,049 688.009,182 | 12.627 | 54 | 644.764,049 688.009,182 | 55 | 644.762,025 688.021,831 | 12.81 |
| 55 | 644.762,025 688.021,831 | 56 | 644.761,711 688.024,212 | 2.402 | 56 | 644.761,711 688.024,212 | 57 | 644.642,974 687.935,489 | 148.224 | 57 | 644.642,974 687.935,489 | 58 | 644.702,934 687.801,642 | 146.664 |
| 58 | 644.702,934 687.801,642 | 59 | 644.733,975 687.728,143 | 79.785 | 59 | 644.733,975 687.728,143 | 60 | 644.739,873 687.697,636 | 31.072 | 60 | 644.739,873 687.697,636 | 61 | 644.753,748 687.666,853 | 33.765 |
| 61 | 644.753,748 687.666,853 | 62 | 644.772,459 687.630,8 | 40.619 | 62 | 644.772,459 687.630,8 | 63 | 644.781,484 687.612,861 | 20.081 | 63 | 644.781,484 687.612,861 | 64 | 644.787,704 687.594,109 | 19.757 |
| 64 | 644.787,704 687.594,109 | 65 | 644.787,22 687.556,99 | 37.122 | 65 | 644.787,22 687.556,99 | 66 | 644.789,674 687.549,504 | 7.878 | 66 | 644.789,674 687.549,504 | 67 | 644.791,224 687.541,645 | 8.01 |
| 67 | 644.791,224 687.541,645 | 68 | 644.792,542 687.534,862 | 6.91 | 68 | 644.792,542 687.534,862 | 1 | 644.903,611 687.507,27 | 114.445 | | | | | |

** Lungimile segmentelor sunt determinate în planul de proiecție Stereo 70 și sunt rotunjite la 1 milimetru.

*** Distanța dintre puncte este formată din segmente cumulate ce sunt mai mici decât valoarea 1 milimetru.

**DATE DESPRE IMOBILUL NR. 898**

Oficiul de Cadastru și Publicitate Imobiliară BOTOSANI
 Biroul de Cadastru și Publicitate Imobiliară Botosani

A. Partea I. Descrierea imobilului

TEREN Extravilan

Adresa: Jud. Botosani

| Nr. Crt | Nr cadastral Nr. topografic | Suprafața* (mp) | Observații / Referințe |
|---------|-----------------------------|-----------------|--|
| A1 | | 4.200 | Sector cadastral:6 Teren neimprejmuit; |

B. Partea II. Proprietari și acte

| Inscrieri privitoare la dreptul de proprietate și alte drepturi reale | Referințe |
|--|-----------|
| / | |
| Act Administrativ nr. 24, din 29/08/2014 emis de Consiliul Local al Comunei Sulita; | |
| B2 | A1 |
| Intabulare, drept de PROPRIETATE, dobandit prin Constituire, cota actuala 1/1, cota initiala 1/1 | |
| 1) COMUNA SULITA, CIF:3373357, Domeniul privat | |

C. Partea III. SARCINI .

| Inscrieri privind dezmembramintele dreptului de proprietate, drepturi reale de garanție și sarcini | Referințe |
|--|-----------|
| NU SUNT | |

Anexa Nr. 1 La Partea I

Teren

| | | |
|--------------|-----------------|------------------------|
| Nr cadastral | Suprafața (mp)* | Observații / Referințe |
| | 4.200 | |

* Suprafața este determinată în planul de proiecție Stereo 70.



Date referitoare la teren

| Crt | Categorie folosință | Intravilan | Suprafața (mp) | Tarla | Parcelă | Nr. topo | Observații / Referințe |
|-----|---------------------|------------|----------------|-------|---------|----------|------------------------|
| 1 | drum | NU | 4.200 | - | 962 | - | |

Lungime Segmente

1) Valorile lungimilor segmentelor sunt obținute din proiecție în plan.

| Punct început | X / Y | Punct sfârșit | X / Y | Lungime segment | Punct început | X / Y | Punct sfârșit | X / Y | Lungime segment | Punct început | X / Y | Punct sfârșit | X / Y | Lungime segment |
|---------------|----------------------------|---------------|----------------------------|-----------------|---------------|----------------------------|---------------|----------------------------|-----------------|---------------|----------------------------|---------------|----------------------------|-----------------|
| 1 | 644.845,413 687.893,763 | 2 | 644.839,215 687.900,054 | 8.831 | 2 | 644.839,215 687.900,054 | 3 | 644.831,44 687.907,376 | 10.68 | 3 | 644.831,44 687.907,376 | 4 | 644.822,932 687.913,83 | 10.679 |
| 4 | 644.822,932 687.913,83 | 5 | 644.813,942 687.921,607 | 11.887 | 5 | 644.813,942 687.921,607 | 6 | 644.805,729 687.930,522 | 12.121 | 6 | 644.805,729 687.930,522 | 7 | 644.797,547 687.939,797 | 12.368 |
| 7 | 644.797,547 687.939,797 | 8 | 644.789,415 687.950,477 | 13.424 | 8 | 644.789,415 687.950,477 | 9 | 644.782,21 687.961,417 | 13.099 | 9 | 644.782,21 687.961,417 | 10 | 644.776,392 687.973,068 | 13.023 |
| 10 | 644.776,392 687.973,068 | 11 | 644.772,901 687.984,545 | 11.996 | 11 | 644.772,901 687.984,545 | 12 | 644.769,949 687.997,468 | 13.256 | 12 | 644.769,949 687.997,468 | 13 | 644.767,999 688.009,81 | 12.495 |
| 13 | 644.767,999 688.009,81 | 14 | 644.765,983 688.022,409 | 12.759 | 14 | 644.765,983 688.022,409 | 15 | 644.764,259 688.035,477 | 13.181 | 15 | 644.764,259 688.035,477 | 16 | 644.763,453 688.048,521 | 13.069 |
| 16 | 644.763,453 688.048,521 | 17 | 644.762,662 688.060,561 | 12.066 | 17 | 644.762,662 688.060,561 | 18 | 644.759,057 688.071,573 | 11.587 | 18 | 644.759,057 688.071,573 | 19 | 644.753,016 688.080,66 | 10.912 |

| Punct început | X / Y | Punct sfârșit | X / Y | Lungime segment | Punct început | X / Y | Punct sfârșit | X / Y | Lungime segment | Punct început | X / Y | Punct sfârșit | X / Y | Lungime segment |
|---------------|----------------------------|---------------|----------------------------|-----------------|---------------|----------------------------|---------------|----------------------------|-----------------|---------------|----------------------------|---------------|----------------------------|-----------------|
| 19 | 644.753,016 688.080,66 | 20 | 644.746,953 688.091,294 | 12.241 | 20 | 644.746,953 688.091,294 | 21 | 644.741,448 688.103,557 | 13.442 | 21 | 644.741,448 688.103,557 | 22 | 644.736,442 688.116,803 | 14.16 |
| 22 | 644.736,442 688.116,803 | 23 | 644.732,186 688.129,917 | 13.787 | 23 | 644.732,186 688.129,917 | 24 | 644.729,291 688.142,271 | 12.689 | 24 | 644.729,291 688.142,271 | 25 | 644.725,738 688.155,382 | 13.584 |
| 25 | 644.725,738 688.155,382 | 26 | 644.721,834 688.167,862 | 13.076 | 26 | 644.721,834 688.167,862 | 27 | 644.717,038 688.180,702 | 13.706 | 27 | 644.717,038 688.180,702 | 28 | 644.712,947 688.193,663 | 13.591 |
| 28 | 644.712,947 688.193,663 | 29 | 644.710,958 688.206,833 | 13.319 | 29 | 644.710,958 688.206,833 | 30 | 644.709,098 688.220,198 | 13.494 | 30 | 644.709,098 688.220,198 | 31 | 644.706,258 688.233,503 | 13.605 |
| 31 | 644.706,258 688.233,503 | 32 | 644.701,352 688.246,806 | 14.179 | 32 | 644.701,352 688.246,806 | 33 | 644.695,99 688.260,716 | 14.908 | 33 | 644.695,99 688.260,716 | 34 | 644.693,055 688.270,32 | 10.042 |
| 34 | 644.693,055 688.270,32 | 35 | 644.690,278 688.280,214 | 10.276 | 35 | 644.690,278 688.280,214 | 36 | 644.686,08 688.294,502 | 14.892 | 36 | 644.686,08 688.294,502 | 37 | 644.683,009 688.304,066 | 10.045 |
| 37 | 644.683,009 688.304,066 | 38 | 644.678,778 688.317,296 | 13.89 | 38 | 644.678,778 688.317,296 | 39 | 644.674,079 688.330,043 | 13.586 | 39 | 644.674,079 688.330,043 | 40 | 644.667,794 688.342,655 | 14.091 |
| 40 | 644.667,794 688.342,655 | 41 | 644.656,271 688.366,97 | 26.907 | 41 | 644.656,271 688.366,97 | 42 | 644.652,336 688.377,508 | 11.249 | 42 | 644.652,336 688.377,508 | 43 | 644.649,573 688.387,826 | 10.682 |
| 43 | 644.649,573 688.387,826 | 44 | 644.647,422 688.398,27 | 10.663 | 44 | 644.647,422 688.398,27 | 45 | 644.646,742 688.408,171 | 9.924 | 45 | 644.646,742 688.408,171 | 46 | 644.646,549 688.421,02 | 12.85 |
| 46 | 644.646,549 688.421,02 | 47 | 644.644,996 688.432,847 | 11.929 | 47 | 644.644,996 688.432,847 | 48 | 644.639,473 688.442,086 | 10.764 | 48 | 644.639,473 688.442,086 | 49 | 644.632,688 688.451,108 | 11.289 |
| 49 | 644.632,688 688.451,108 | 50 | 644.627,481 688.460,836 | 11.034 | 50 | 644.627,481 688.460,836 | 51 | 644.622,71 688.471,941 | 12.086 | 51 | 644.622,71 688.471,941 | 52 | 644.617,975 688.483,432 | 12.428 |
| 52 | 644.617,975 688.483,432 | 53 | 644.614,683 688.493,384 | 10.482 | 53 | 644.614,683 688.493,384 | 54 | 644.611,025 688.506,196 | 13.324 | 54 | 644.611,025 688.506,196 | 55 | 644.608,545 688.517,172 | 11.253 |
| 55 | 644.608,545 688.517,172 | 56 | 644.605,298 688.527,941 | 11.248 | 56 | 644.605,298 688.527,941 | 57 | 644.602,116 688.538,682 | 11.202 | 57 | 644.602,116 688.538,682 | 58 | 644.598,017 688.549,099 | 11.194 |
| 58 | 644.598,017 688.549,099 | 59 | 644.594,62 688.560,23 | 11.638 | 59 | 644.594,62 688.560,23 | 60 | 644.590,007 688.572,498 | 13.107 | 60 | 644.590,007 688.572,498 | 61 | 644.585,024 688.584,216 | 12.733 |
| 61 | 644.585,024 688.584,216 | 62 | 644.580,433 688.596,033 | 12.677 | 62 | 644.580,433 688.596,033 | 63 | 644.576,741 688.605,724 | 10.37 | 63 | 644.576,741 688.605,724 | 64 | 644.574,191 688.615,199 | 9.812 |
| 64 | 644.574,191 688.615,199 | 65 | 644.572,487 688.624,993 | 9.941 | 65 | 644.572,487 688.624,993 | 66 | 644.571,139 688.635,533 | 10.626 | 66 | 644.571,139 688.635,533 | 67 | 644.570,903 688.645,819 | 10.289 |
| 67 | 644.570,903 688.645,819 | 68 | 644.570,715 688.657,013 | 11.196 | 68 | 644.570,715 688.657,013 | 69 | 644.571,44 688.668,51 | 11.52 | 69 | 644.571,44 688.668,51 | 70 | 644.572,642 688.680,563 | 12.113 |
| 70 | 644.572,642 688.680,563 | 71 | 644.574,791 688.692,358 | 11.989 | 71 | 644.574,791 688.692,358 | 72 | 644.577,257 688.703,978 | 11.879 | 72 | 644.577,257 688.703,978 | 73 | 644.580,17 688.715,386 | 11.774 |
| 73 | 644.580,17 688.715,386 | 74 | 644.582,954 688.726,769 | 11.719 | 74 | 644.582,954 688.726,769 | 75 | 644.585,536 688.738,322 | 11.838 | 75 | 644.585,536 688.738,322 | 76 | 644.588,478 688.750,046 | 12.087 |
| 76 | 644.588,478 688.750,046 | 77 | 644.591,858 688.761,085 | 11.545 | 77 | 644.591,858 688.761,085 | 78 | 644.594,94 688.771,637 | 10.993 | 78 | 644.594,94 688.771,637 | 79 | 644.598,201 688.782,243 | 11.096 |
| 79 | 644.598,201 688.782,243 | 80 | 644.602,023 688.793,138 | 11.546 | 80 | 644.602,023 688.793,138 | 81 | 644.606,214 688.803,811 | 11.466 | 81 | 644.606,214 688.803,811 | 82 | 644.610,118 688.813,599 | 10.538 |
| 82 | 644.610,118 688.813,599 | 83 | 644.613,601 688.823,578 | 10.569 | 83 | 644.613,601 688.823,578 | 84 | 644.617,167 688.833,455 | 10.501 | 84 | 644.617,167 688.833,455 | 85 | 644.620,753 688.844,492 | 11.605 |
| 85 | 644.620,753 688.844,492 | 86 | 644.624,005 688.858,153 | 14.043 | 86 | 644.624,005 688.858,153 | 87 | 644.627,315 688.872,029 | 14.265 | 87 | 644.627,315 688.872,029 | 88 | 644.627,435 688.872,501 | 0.487 |
| 88 | 644.627,435 688.872,501 | 89 | 644.622,274 688.868,137 | 6.759 | 89 | 644.622,274 688.868,137 | 90 | 644.616,899 688.845,574 | 23.194 | 90 | 644.616,899 688.845,574 | 91 | 644.613,383 688.834,753 | 11.378 |
| 91 | 644.613,383 688.834,753 | 92 | 644.612,478 688.832,246 | 2.665 | 92 | 644.612,478 688.832,246 | 93 | 644.609,831 688.824,916 | 7.793 | 93 | 644.609,831 688.824,916 | 94 | 644.609,659 688.824,424 | 0.521 |
| 94 | 644.609,659 688.824,424 | 95 | 644.606,37 688.814,999 | 9.982 | 95 | 644.606,37 688.814,999 | 96 | 644.602,494 688.805,283 | 10.461 | 96 | 644.602,494 688.805,283 | 97 | 644.598,273 688.794,532 | 11.55 |
| 97 | 644.598,273 688.794,532 | 98 | 644.597,092 688.791,164 | 3.569 | 98 | 644.597,092 688.791,164 | 99 | 644.594,401 688.783,493 | 8.129 | 99 | 644.594,401 688.783,493 | 100 | 644.591,108 688.772,785 | 11.203 |
| 100 | 644.591,108 688.772,785 | 101 | 644.588,026 688.762,231 | 10.995 | 101 | 644.588,026 688.762,231 | 102 | 644.584,624 688.751,12 | 11.62 | 102 | 644.584,624 688.751,12 | 103 | 644.581,644 688.739,246 | 12.242 |
| 103 | 644.581,644 688.739,246 | 104 | 644.579,06 688.727,681 | 11.85 | 104 | 644.579,06 688.727,681 | 105 | 644.576,29 688.716,356 | 11.659 | 105 | 644.576,29 688.716,356 | 106 | 644.573,361 688.704,888 | 11.836 |
| 106 | 644.573,361 688.704,888 | 107 | 644.570,867 688.693,132 | 12.018 | 107 | 644.570,867 688.693,132 | 108 | 644.568,678 688.681,121 | 12.209 | 108 | 644.568,678 688.681,121 | 109 | 644.567,452 688.668,834 | 12.348 |
| 109 | 644.567,452 688.668,834 | 110 | 644.566,713 688.657,105 | 11.752 | 110 | 644.566,713 688.657,105 | 111 | 644.566,903 688.645,739 | 11.368 | 111 | 644.566,903 688.645,739 | 112 | 644.567,145 688.635,233 | 10.509 |
| 112 | 644.567,145 688.635,233 | 113 | 644.568,531 688.624,397 | 10.924 | 113 | 644.568,531 688.624,397 | 114 | 644.570,281 688.614,335 | 10.213 | 114 | 644.570,281 688.614,335 | 115 | 644.572,931 688.604,49 | 10.195 |
| 115 | 644.572,931 688.604,49 | 116 | 644.576,699 688.594,597 | 10.586 | 116 | 644.576,699 688.594,597 | 117 | 644.581,318 688.582,708 | 12.755 | 117 | 644.581,318 688.582,708 | 118 | 644.586,293 688.571,01 | 12.712 |

| Punct început | X / Y | Punct sfârșit | X / Y | Lungime segment | Punct început | X / Y | Punct sfârșit | X / Y | Lungime segment | Punct început | X / Y | Punct sfârșit | X / Y | Lungime segment |
|---------------|----------------------------|---------------|----------------------------|-----------------|---------------|----------------------------|---------------|----------------------------|-----------------|---------------|----------------------------|---------------|----------------------------|-----------------|
| 118 | 644.586,293 688.571,01 | 119 | 644.590,832 688.558,942 | 12.893 | 119 | 644.590,832 688.558,942 | 120 | 644.594,237 688.547,781 | 11.669 | 120 | 644.594,237 688.547,781 | 121 | 644.598,33 688.537,38 | 11.177 |
| 121 | 644.598,33 688.537,38 | 122 | 644.601,466 688.526,795 | 11.04 | 122 | 644.601,466 688.526,795 | 123 | 644.604,675 688.516,152 | 11.116 | 123 | 644.604,675 688.516,152 | 124 | 644.607,147 688.505,206 | 11.222 |
| 124 | 644.607,147 688.505,206 | 125 | 644.610,859 688.492,206 | 13.52 | 125 | 644.610,859 688.492,206 | 126 | 644.614,223 688.482,04 | 10.708 | 126 | 644.614,223 688.482,04 | 127 | 644.619,024 688.470,389 | 12.601 |
| 127 | 644.619,024 688.470,389 | 128 | 644.623,873 688.459,1 | 12.286 | 128 | 644.623,873 688.459,1 | 129 | 644.629,306 688.448,95 | 11.513 | 129 | 644.629,306 688.448,95 | 130 | 644.636,149 688.439,852 | 11.384 |
| 130 | 644.636,149 688.439,852 | 131 | 644.641,138 688.431,505 | 9.724 | 131 | 644.641,138 688.431,505 | 132 | 644.642,553 688.420,728 | 10.869 | 132 | 644.642,553 688.420,728 | 133 | 644.642,744 688.408,003 | 12.726 |
| 133 | 644.642,744 688.408,003 | 134 | 644.643,45 688.397,728 | 10.299 | 134 | 644.643,45 688.397,728 | 135 | 644.645,679 688.386,904 | 11.051 | 135 | 644.645,679 688.386,904 | 136 | 644.648,522 688.376,288 | 10.99 |
| 136 | 644.648,522 688.376,288 | 137 | 644.652,583 688.365,412 | 11.609 | 137 | 644.652,583 688.365,412 | 138 | 644.664,196 688.340,907 | 27.117 | 138 | 644.664,196 688.340,907 | 139 | 644.670,401 688.328,455 | 13.912 |
| 139 | 644.670,401 688.328,455 | 140 | 644.674,994 688.315,994 | 13.281 | 140 | 644.674,994 688.315,994 | 141 | 644.679,199 688.302,846 | 13.804 | 141 | 644.679,199 688.302,846 | 142 | 644.682,256 688.293,326 | 9.999 |
| 142 | 644.682,256 688.293,326 | 143 | 644.686,434 688.279,11 | 14.817 | 143 | 644.686,434 688.279,11 | 144 | 644.689,217 688.269,194 | 10.299 | 144 | 644.689,217 688.269,194 | 145 | 644.692,206 688.259,41 | 10.23 |
| 145 | 644.692,206 688.259,41 | 146 | 644.697,61 688.245,394 | 15.022 | 146 | 644.697,61 688.245,394 | 147 | 644.702,406 688.232,387 | 13.863 | 147 | 644.702,406 688.232,387 | 148 | 644.705,156 688.219,504 | 13.173 |
| 148 | 644.705,156 688.219,504 | 149 | 644.707,0 688.206,259 | 13.373 | 149 | 644.707,0 688.206,259 | 150 | 644.709,039 688.192,757 | 13.655 | 150 | 644.709,039 688.192,757 | 151 | 644.713,254 688.179,4 | 14.006 |
| 151 | 644.713,254 688.179,4 | 152 | 644.718,048 688.166,564 | 13.702 | 152 | 644.718,048 688.166,564 | 153 | 644.721,898 688.154,262 | 12.89 | 153 | 644.721,898 688.154,262 | 154 | 644.725,413 688.141,291 | 13.439 |
| 154 | 644.725,413 688.141,291 | 155 | 644.728,33 688.128,841 | 12.787 | 155 | 644.728,33 688.128,841 | 156 | 644.732,666 688.115,477 | 14.05 | 156 | 644.732,666 688.115,477 | 157 | 644.737,75 688.102,029 | 14.377 |
| 157 | 644.737,75 688.102,029 | 158 | 644.743,383 688.089,48 | 13.755 | 158 | 644.743,383 688.089,48 | 159 | 644.749,61 688.078,56 | 12.571 | 159 | 644.749,61 688.078,56 | 160 | 644.755,425 688.069,811 | 10.505 |
| 160 | 644.755,425 688.069,811 | 161 | 644.758,704 688.059,795 | 10.539 | 161 | 644.758,704 688.059,795 | 162 | 644.759,461 688.048,267 | 11.553 | 162 | 644.759,461 688.048,267 | 163 | 644.760,275 688.035,091 | 13.201 |
| 163 | 644.760,275 688.035,091 | 164 | 644.761,711 688.024,212 | 10.973 | 164 | 644.761,711 688.024,212 | 165 | 644.762,025 688.021,831 | 2.402 | 165 | 644.762,025 688.021,831 | 166 | 644.764,049 688.009,182 | 12.81 |
| 166 | 644.764,049 688.009,182 | 167 | 644.766,019 687.996,71 | 12.627 | 167 | 644.766,019 687.996,71 | 168 | 644.769,033 687.983,517 | 13.533 | 168 | 644.769,033 687.983,517 | 169 | 644.772,664 687.971,582 | 12.475 |
| 169 | 644.772,664 687.971,582 | 170 | 644.778,738 687.959,417 | 13.597 | 170 | 644.778,738 687.959,417 | 171 | 644.786,149 687.948,163 | 13.475 | 171 | 644.786,149 687.948,163 | 172 | 644.794,451 687.937,259 | 13.705 |
| 172 | 644.794,451 687.937,259 | 173 | 644.802,757 687.927,844 | 12.555 | 173 | 644.802,757 687.927,844 | 174 | 644.811,154 687.918,731 | 12.392 | 174 | 644.811,154 687.918,731 | 175 | 644.820,412 687.910,72 | 12.243 |
| 175 | 644.820,412 687.910,72 | 176 | 644.828,852 687.904,318 | 10.593 | 176 | 644.828,852 687.904,318 | 177 | 644.836,419 687.897,194 | 10.393 | 177 | 644.836,419 687.897,194 | 178 | 644.842,865 687.890,65 | 9.186 |
| 178 | 644.842,865 687.890,65 | 1 | 644.845,413 687.893,763 | 4.023 | | | | | | | | | | |

** Lungimile segmentelor sunt determinate în planul de proiecție Stereo 70 și sunt rotunjite la 1 milimetru.

*** Distanța dintre puncte este formată din segmente cumulate ce sunt mai mici decât valoarea 1 milimetru.

**DATE DESPRE IMOBILUL NR. 644**

Oficiul de Cadastru și Publicitate Imobiliară BOTOSANI
Biroul de Cadastru și Publicitate Imobiliară Botosani

A. Partea I. Descrierea imobilului

TEREN Extravilan

Adresa: Jud. Botosani

| Nr. Crt | Nr cadastral Nr. topografic | Suprafața* (mp) | Observații / Referințe |
|---------|--------------------------------|-----------------|--|
| A1 | | 11.837 | Sector cadastral:6 Teren neimprejmuit; |

B. Partea II. Proprietari și acte

| Inscrieri privitoare la dreptul de proprietate și alte drepturi reale | Referințe |
|---|--|
| / | |
| Act Normativ nr. 7, din 13/03/1996 emis de Parlamentul Romaniei; | |
| B2 | Inscrierea posesiei, drept de PROPRIETATE, dobandit prin Lege, cota actuala 1/1, cota initiala 1/1 |
| | 1) NEIDENTIFICAT NEIDENTIFICAT, CIF:0000000000000 |
| Act Normativ nr. 7 (art.13), din 13/03/1996 emis de Parlamentul Romaniei ;; | |
| B3 | Proprietar neidentificat, rezerva comisiei locale de fond funciar. |

C. Partea III. SARCINI .

| Inscrieri privind dezmembramintele dreptului de proprietate, drepturi reale de garanție și sarcini | Referințe |
|--|-----------|
| NU SUNT | |

Anexa Nr. 1 La Partea I

Teren

| | | |
|--------------|-----------------|------------------------|
| Nr cadastral | Suprafața (mp)* | Observații / Referințe |
| | 11.837 | |

* Suprafața este determinată în planul de proiecție Stereo 70.

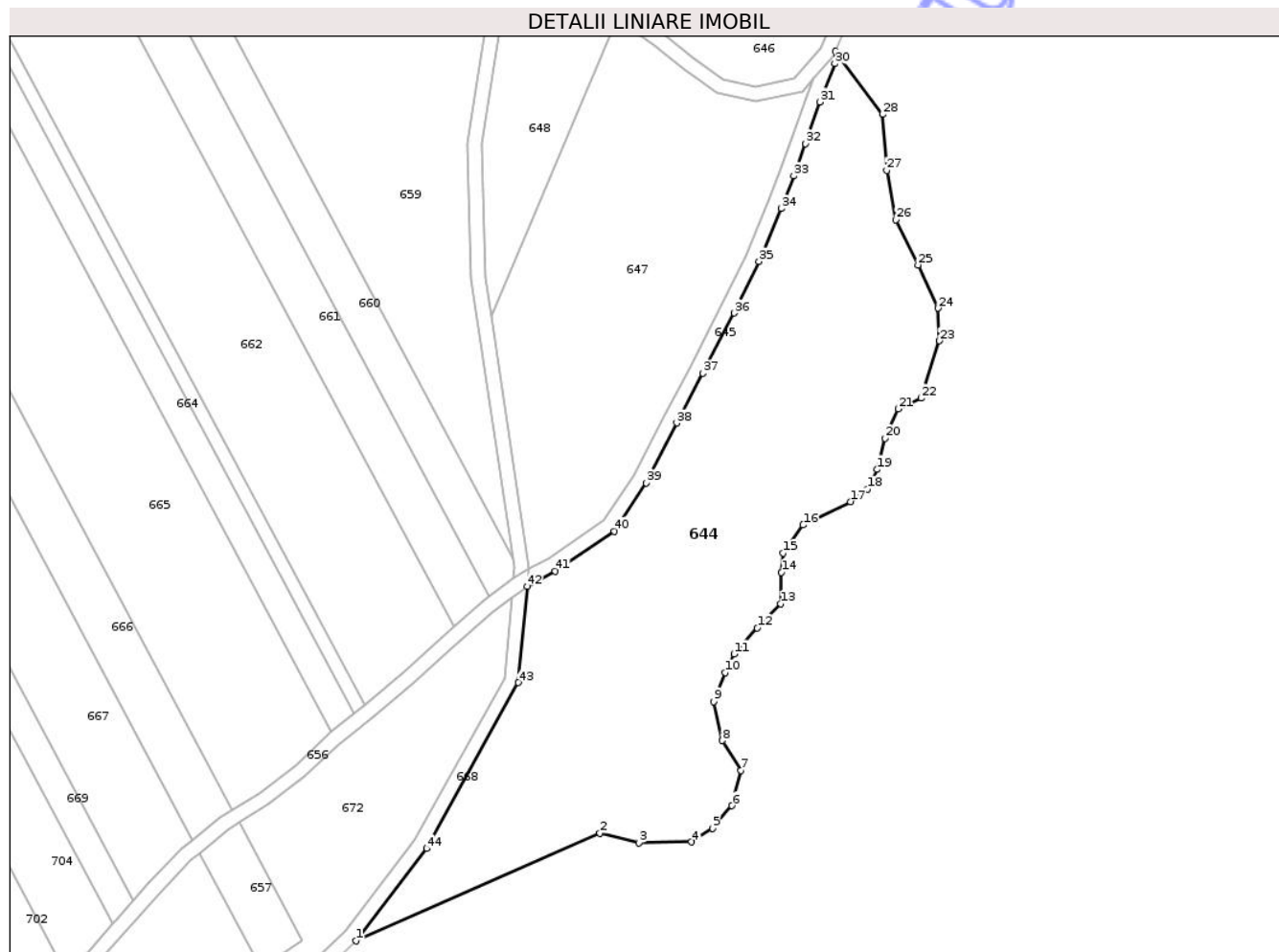

Date referitoare la teren

| Crt | Categorie folosință | Intravilan | Suprafața (mp) | Tarla | Parcelă | Nr. topo | Observații / Referințe |
|-----|---------------------|------------|----------------|-------|---------|----------|------------------------|
| 1 | pasune | NU | 11.837 | - | 969 | - | |

Lungime Segmente

1) Valorile lungimilor segmentelor sunt obținute din proiecție în plan.

| Punct început | X / Y | Punct sfârșit | X / Y | Lungime segment | Punct început | X / Y | Punct sfârșit | X / Y | Lungime segment | Punct început | X / Y | Punct sfârșit | X / Y | Lungime segment |
|---------------|----------------------------|---------------|----------------------------|-----------------|---------------|----------------------------|---------------|----------------------------|-----------------|---------------|----------------------------|---------------|----------------------------|-----------------|
| 1 | 644.754,047 687.222,975 | 2 | 644.821,523 687.252,767 | 73.76 | 2 | 644.821,523 687.252,767 | 3 | 644.832,248 687.250,055 | 11.06 3 | 3 | 644.832,248 687.250,055 | 4 | 644.846,836 687.250,309 | 14.59 |
| 4 | 644.846,836 687.250,309 | 5 | 644.852,672 687.254,111 | 6.965 | 5 | 644.852,672 687.254,111 | 6 | 644.858,0 687.260,32 | 8.182 | 6 | 644.858,0 687.260,32 | 7 | 644.860,564 687.270,02 | 10.03 3 |
| 7 | 644.860,564 687.270,02 | 8 | 644.855,336 687.278,316 | 9.806 | 8 | 644.855,336 687.278,316 | 9 | 644.852,925 687.289,088 | 11.03 9 | 9 | 644.852,925 687.289,088 | 10 | 644.856,224 687.297,072 | 8.639 |
| 10 | 644.856,224 687.297,072 | 11 | 644.858,656 687.302,221 | 5.694 | 11 | 644.858,656 687.302,221 | 12 | 644.864,999 687.309,444 | 9.613 | 12 | 644.864,999 687.309,444 | 13 | 644.871,53 687.316,141 | 9.354 |
| 13 | 644.871,53 687.316,141 | 14 | 644.871,722 687.324,779 | 8.64 | 14 | 644.871,722 687.324,779 | 15 | 644.872,229 687.330,101 | 5.346 | 15 | 644.872,229 687.330,101 | 16 | 644.877,702 687.337,904 | 9.531 |
| 16 | 644.877,702 687.337,904 | 17 | 644.890,768 687.344,367 | 14.57 7 | 17 | 644.890,768 687.344,367 | 18 | 644.895,589 687.347,789 | 5.912 | 18 | 644.895,589 687.347,789 | 19 | 644.898,126 687.353,238 | 6.011 |

| Punct început | X / Y | Punct sfârșit | X / Y | Lungime segment | Punct început | X / Y | Punct sfârșit | X / Y | Lungime segment | Punct început | X / Y | Punct sfârșit | X / Y | Lungime segment |
|---------------|----------------------------|---------------|----------------------------|-----------------|---------------|----------------------------|---------------|----------------------------|-----------------|---------------|----------------------------|---------------|----------------------------|-----------------|
| 19 | 644.898,126 687.353,238 | 20 | 644.900,409 687.361,856 | 8.915 | 20 | 644.900,409 687.361,856 | 21 | 644.903,961 687.369,966 | 8.854 | 21 | 644.903,961 687.369,966 | 22 | 644.910,338 687.372,94 | 7.036 |
| 22 | 644.910,338 687.372,94 | 23 | 644.915,39 687.388,801 | 16.646 | 23 | 644.915,39 687.388,801 | 24 | 644.915,029 687.397,812 | 9.018 | 24 | 644.915,029 687.397,812 | 25 | 644.909,507 687.409,729 | 13.134 |
| 25 | 644.909,507 687.409,729 | 26 | 644.903,35 687.422,288 | 13.987 | 26 | 644.903,35 687.422,288 | 27 | 644.900,784 687.435,873 | 13.825 | 27 | 644.900,784 687.435,873 | 28 | 644.899,746 687.451,362 | 15.524 |
| 28 | 644.899,746 687.451,362 | 29 | 644.886,676 687.468,788 | 21.783 | 29 | 644.886,676 687.468,788 | 30 | 644.886,492 687.465,374 | 3.419 | 30 | 644.886,492 687.465,374 | 31 | 644.882,346 687.454,767 | 11.388 |
| 31 | 644.882,346 687.454,767 | 32 | 644.878,343 687.443,302 | 12.144 | 32 | 644.878,343 687.443,302 | 33 | 644.875,079 687.434,353 | 9.526 | 33 | 644.875,079 687.434,353 | 34 | 644.871,621 687.425,316 | 9.676 |
| 34 | 644.871,621 687.425,316 | 35 | 644.865,484 687.410,751 | 15.805 | 35 | 644.865,484 687.410,751 | 36 | 644.858,625 687.396,463 | 15.849 | 36 | 644.858,625 687.396,463 | 37 | 644.849,979 687.379,798 | 18.774 |
| 37 | 644.849,979 687.379,798 | 38 | 644.842,761 687.366,087 | 15.495 | 38 | 644.842,761 687.366,087 | 39 | 644.834,294 687.349,539 | 18.588 | 39 | 644.834,294 687.349,539 | 40 | 644.825,491 687.336,203 | 15.979 |
| 40 | 644.825,491 687.336,203 | 41 | 644.809,134 687.325,185 | 19.722 | 41 | 644.809,134 687.325,185 | 42 | 644.801,389 687.320,948 | 8.828 | 42 | 644.801,389 687.320,948 | 43 | 644.798,965 687.294,35 | 26.708 |
| 43 | 644.798,965 687.294,35 | 44 | 644.773,617 687.248,463 | 52.423 | 44 | 644.773,617 687.248,463 | 1 | 644.754,047 687.222,975 | 32.134 | | | | | |

** Lungimile segmentelor sunt determinate în planul de proiecție Stereo 70 și sunt rotunjite la 1 milimetru.

*** Distanța dintre puncte este formată din segmente cumulate ce sunt mai mici decât valoarea 1 milimetru.

Neutilizabil în
Civil



DATE DESPRE IMOBILUL NR. 645

Oficiul de Cadastru și Publicitate Imobiliară BOTOSANI
Biroul de Cadastru și Publicitate Imobiliară Botosani

A. Partea I. Descrierea imobilului

TEREN Extravilan

Adresa: Jud. Botosani

| Nr. Crt | Nr cadastral Nr. topografic | Suprafata* (mp) | Observatii / Referinte |
|---------|-----------------------------|-----------------|--|
| A1 | | 671 | Sector cadastral:6 Teren neimprejmuit; |

B. Partea II. Proprietari și acte

| Inscrieri privitoare la dreptul de proprietate și alte drepturi reale | Referințe |
|---|--|
| / | |
| Act Normativ nr. 7, din 13/03/1996 emis de Parlamentul Romaniei ; | |
| B2 | Inscrierea posesiei, drept de PROPRIETATE, dobandit prin Lege, cota actuala 1/1, cota initiala 1/1 |
| | 1) NEIDENTIFICAT NEIDENTIFICAT, CIF:0000000000000 |
| Act Normativ nr. 7 (art.13), din 13/03/1996 emis de Parlamentul Romaniei ;; | |
| B3 | Se noteaza mentiunea de proprietar neidentificat. |

C. Partea III. SARCINI .

| Inscrieri privind dezmembramintele dreptului de proprietate, drepturi reale de garanție și sarcini | Referințe |
|--|-----------|
| NU SUNT | |

Anexa Nr. 1 La Partea I

Teren

| | | |
|--------------|-----------------|------------------------|
| Nr cadastral | Suprafața (mp)* | Observații / Referințe |
| | 671 | |

* Suprafața este determinată în planul de proiecție Stereo 70.

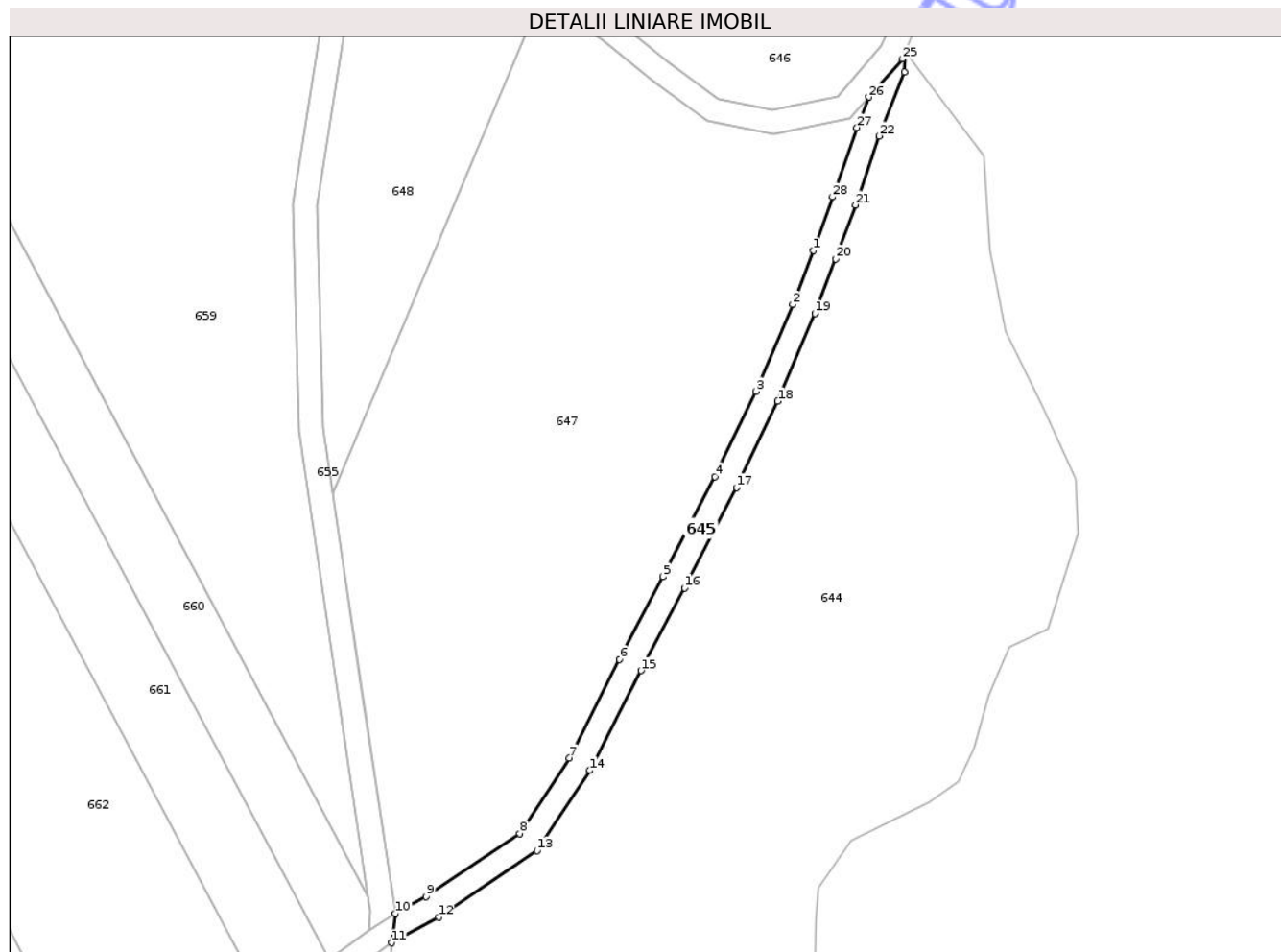

Date referitoare la teren

| Crt | Categorie folosință | Intravilan | Suprafața (mp) | Tarla | Parcelă | Nr. topo | Observații / Referințe |
|-----|---------------------|------------|----------------|-------|---------|----------|------------------------|
| 1 | drum | NU | 671 | - | 968 | - | |

Lungime Segmente

1) Valorile lungimilor segmentelor sunt obținute din proiecție în plan.

| Punct început | X / Y | Punct sfârșit | X / Y | Lungime segment (** (m) |
|---------------|----------------------------|---------------|----------------------------|-------------------------|
| 1 | 644.871,332 687.435,753 | 2 | 644.867,909 687.426,808 | 9.578 |
| 3 | 644.861,836 687.412,394 | 4 | 644.855,046 687.398,25 | 15.689 |
| 5 | 644.846,434 687.381,651 | 6 | 644.839,21 687.367,929 | 15.507 |
| 7 | 644.830,834 687.351,558 | 8 | 644.822,593 687.339,073 | 14.96 |
| 9 | 644.807,052 687.328,606 | 10 | 644.801,977 687.325,829 | 5.785 |

| Punct început | X / Y | Punct sfârșit | X / Y | Lungime segment (** (m) |
|---------------|----------------------------|---------------|----------------------------|-------------------------|
| 2 | 644.867,909 687.426,808 | 3 | 644.861,836 687.412,394 | 15.641 |
| 4 | 644.855,046 687.398,25 | 5 | 644.846,434 687.381,651 | 18.7 |
| 6 | 644.839,21 687.367,929 | 7 | 644.830,834 687.351,558 | 18.389 |
| 8 | 644.822,593 687.339,073 | 9 | 644.807,052 687.328,606 | 18.737 |
| 10 | 644.801,977 687.325,829 | 11 | 644.801,389 687.320,948 | 4.916 |

| Punct început | X / Y | Punct sfârșit | X / Y | Lungime segment (** (m) |
|---------------|----------------------------|---------------|----------------------------|-------------------------|
| 11 | 644.801,389 687.320,948 | 12 | 644.809,134 687.325,185 | 8.828 |
| 13 | 644.825,491 687.336,203 | 14 | 644.834,294 687.349,539 | 15.979 |
| 15 | 644.842,761 687.366,087 | 16 | 644.849,979 687.379,798 | 15.495 |
| 17 | 644.858,625 687.396,463 | 18 | 644.865,484 687.410,751 | 15.849 |
| 19 | 644.871,621 687.425,316 | 20 | 644.875,079 687.434,353 | 9.676 |
| 21 | 644.878,343 687.443,302 | 22 | 644.882,346 687.454,767 | 12.144 |
| 23 | 644.886,492 687.465,374 | 24 | 644.886,676 687.468,788 | 3.419 |
| 25 | 644.886,167 687.467,532 | 26 | 644.880,566 687.461,201 | 8.453 |
| 27 | 644.878,594 687.456,155 | 28 | 644.874,576 687.444,647 | 12.189 |

| Punct început | X / Y | Punct sfârșit | X / Y | Lungime segment (** (m) |
|---------------|----------------------------|---------------|----------------------------|-------------------------|
| 12 | 644.809,134 687.325,185 | 13 | 644.825,491 687.336,203 | 19.722 |
| 14 | 644.834,294 687.349,539 | 15 | 644.842,761 687.366,087 | 18.588 |
| 16 | 644.849,979 687.379,798 | 17 | 644.858,625 687.396,463 | 18.774 |
| 18 | 644.865,484 687.410,751 | 19 | 644.871,621 687.425,316 | 15.805 |
| 20 | 644.875,079 687.434,353 | 21 | 644.878,343 687.443,302 | 9.526 |
| 22 | 644.882,346 687.454,767 | 23 | 644.886,492 687.465,374 | 11.388 |
| 24 | 644.886,676 687.468,788 | 25 | 644.886,167 687.467,532 | 1.355 |
| 26 | 644.880,566 687.461,201 | 27 | 644.878,594 687.456,155 | 5.418 |
| 28 | 644.874,576 687.444,647 | 1 | 644.871,332 687.435,753 | 9.467 |

** Lungimile segmentelor sunt determinate în planul de proiecție Stereo 70 și sunt rotunjite la 1 milimetru.

*** Distanța dintre puncte este formată din segmente cumulate ce sunt mai mici decât valoarea 1 milimetru.

Neutilizabil în
Civil

**DATE DESPRE IMOBILUL NR. 646**

Oficiul de Cadastru și Publicitate Imobiliară BOTOSANI
 Biroul de Cadastru și Publicitate Imobiliară Botosani

A. Partea I. Descrierea imobilului

TEREN Extravilan

Adresa: Jud. Botosani

| Nr. Crt | Nr cadastral Nr. topografic | Suprafața* (mp) | Observații / Referințe |
|---------|-----------------------------|-----------------|--|
| A1 | | 4.700 | Sector cadastral:6 Teren neimprejmuit; |

B. Partea II. Proprietari și acte

| Inscrieri privitoare la dreptul de proprietate și alte drepturi reale | Referințe |
|--|-----------|
| / | |
| Act Administrativ nr. 19725, din 12/02/1994 emis de CJSDPAT Botosani; | |
| B2 | A1 |
| Intabulare, drept de PROPRIETATE, dobandit prin Reconstituire, cota actuala 1/1, cota initiala 1/1 | |
| 1) TOADER DUMITRU | |

C. Partea III. SARCINI .

| Inscrieri privind dezmembramintele dreptului de proprietate, drepturi reale de garanție și sarcini | Referințe |
|--|-----------|
| NU SUNT | |

Anexa Nr. 1 La Partea I

Teren

| | | |
|--------------|-----------------|------------------------|
| Nr cadastral | Suprafața (mp)* | Observații / Referințe |
| | 4.700 | |

* Suprafața este determinată în planul de proiecție Stereo 70.

DETALII LINIARE IMOBIL



Date referitoare la teren

| Crt | Categorie folosință | Intra vilan | Suprafața (mp) | Tarla | Parcelă | Nr. topo | Observații / Referințe |
|-----|---------------------|-------------|----------------|-------|---------|----------|------------------------|
| 1 | pasune | NU | 4.700 | - | 967/1 | - | |

Lungime Segmente

1) Valorile lungimilor segmentelor sunt obținute din proiecție în plan.

| Punct început | X / Y | Punct sfârșit | X / Y | Lungime segment (** (m) |
|---------------|----------------------------|---------------|----------------------------|-------------------------|
| 1 | 644.903,611 687.507,27 | 2 | 644.792,542 687.534,862 | 114.445 |
| 2 | 644.792,542 687.534,862 | 3 | 644.795,052 687.521,945 | 13.159 |
| 3 | 644.795,052 687.521,945 | 4 | 644.795,589 687.490,261 | 31.689 |
| 4 | 644.795,589 687.490,261 | 5 | 644.805,612 687.488,366 | 10.201 |
| 5 | 644.805,612 687.488,366 | 6 | 644.817,275 687.485,469 | 12.017 |

| Punct început | X / Y | Punct sfârșit | X / Y | Lungime segment (** (m) |
|---------------|----------------------------|---------------|----------------------------|-------------------------|
| 6 | 644.817,275 687.485,469 | 7 | 644.827,694 687.481,545 | 11.133 |
| 7 | 644.827,694 687.481,545 | 8 | 644.838,695 687.473,939 | 13.374 |
| 8 | 644.838,695 687.473,939 | 9 | 644.847,121 687.467,081 | 10.864 |
| 9 | 644.847,121 687.467,081 | 10 | 644.855,497 687.460,988 | 10.358 |
| 10 | 644.855,497 687.460,988 | 11 | 644.864,694 687.459,133 | 9.382 |
| 11 | 644.864,694 687.459,133 | 12 | 644.875,394 687.461,391 | 10.936 |
| 12 | 644.875,394 687.461,391 | 13 | 644.882,717 687.469,67 | 11.053 |
| 13 | 644.882,717 687.469,67 | 14 | 644.886,497 687.478,993 | 10.06 |
| 14 | 644.886,497 687.478,993 | 15 | 644.890,377 687.488,923 | 10.661 |
| 15 | 644.890,377 687.488,923 | 16 | 644.896,534 687.500,591 | 13.193 |
| 16 | 644.896,534 687.500,591 | 1 | 644.903,611 687.507,27 | 9.731 |

** Lungimile segmentelor sunt determinate în planul de proiecție Stereo 70 și sunt rotunjite la 1 milimetru.

*** Distanța dintre puncte este formată din segmente cumulate ce sunt mai mici decât valoarea 1 milimetru.



DATE DESPRE IMOBILUL NR. 647

Oficiul de Cadastru și Publicitate Imobiliară BOTOSANI
Biroul de Cadastru și Publicitate Imobiliară Botosani

A. Partea I. Descrierea imobilului

TEREN Extravilan

Adresa: Jud. Botosani

| Nr. Crt | Nr cadastral Nr. topografic | Suprafața* (mp) | Observații / Referințe |
|---------|-----------------------------|-----------------|--|
| A1 | | 6.813 | Sector cadastral:6 Teren neimprejmuit; |

B. Partea II. Proprietari și acte

| Inscrieri privitoare la dreptul de proprietate și alte drepturi reale | Referințe |
|---|--|
| / | |
| Act Normativ nr. 7, din 13/03/1996 emis de Parlamentul Romaniei ; | |
| B2 | Inscrierea posesiei, drept de PROPRIETATE, dobandit prin Lege, cota actuala 1/1, cota initiala 1/1 |
| | 1) NEIDENTIFICAT NEIDENTIFICAT, CIF:0000000000000 |
| Act Normativ nr. 7 (art.13), din 13/03/1996 emis de Parlamentul Romaniei ;; | |
| B3 | Proprietar neidentificat, rezerva comisiei locale de fond funciar. |
| | A1 |

C. Partea III. SARCINI .

| Inscrieri privind dezmembramintele dreptului de proprietate, drepturi reale de garanție și sarcini | Referințe |
|--|-----------|
| NU SUNT | |

Anexa Nr. 1 La Partea I

Teren

| | | |
|--------------|-----------------|------------------------|
| Nr cadastral | Suprafața (mp)* | Observații / Referințe |
| | 6.813 | |

* Suprafața este determinată în planul de proiecție Stereo 70.

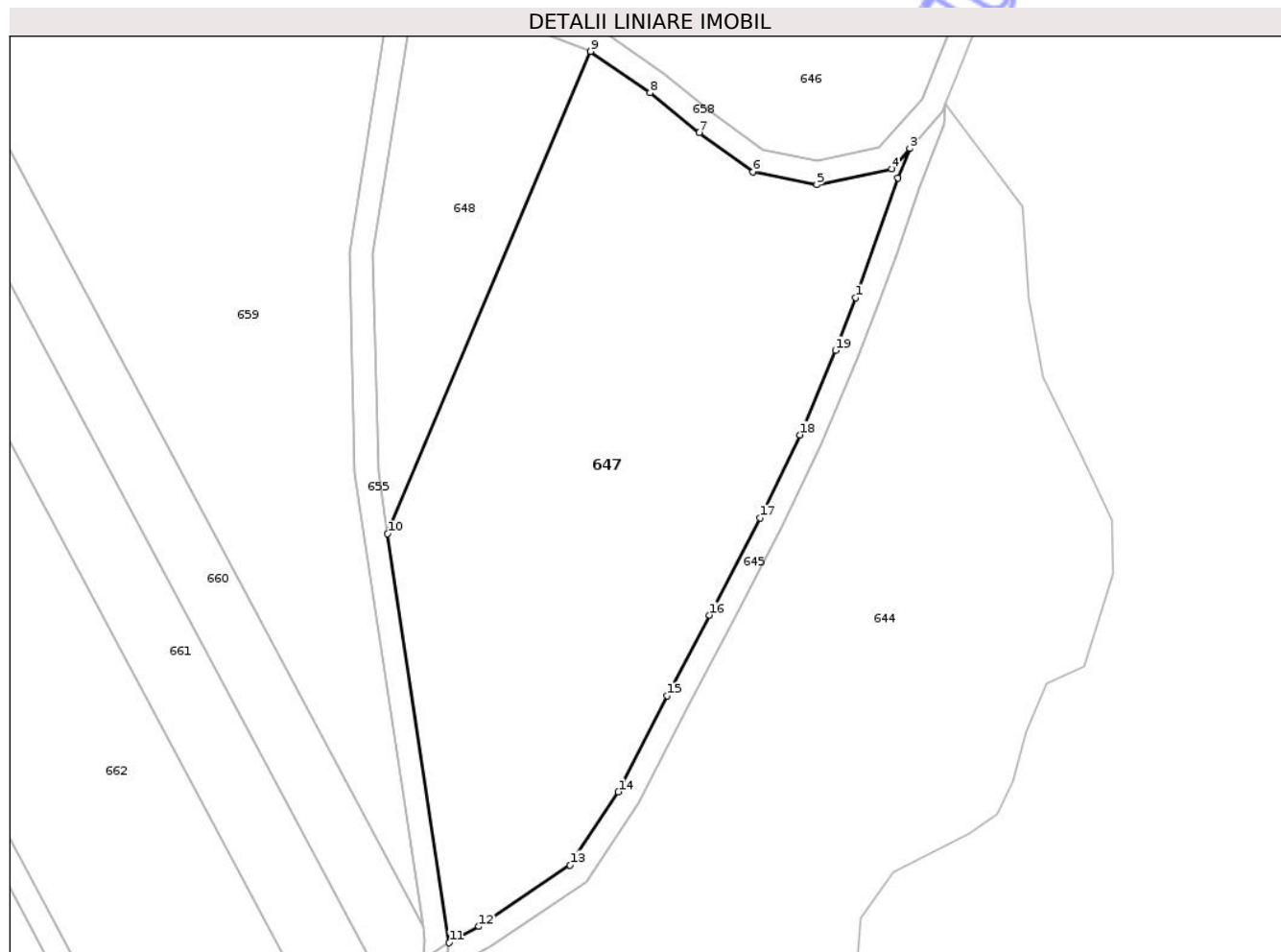

Date referitoare la teren

| Crt | Categorie folosință | Intra vilan | Suprafața (mp) | Tarla | Parcelă | Nr. topo | Observații / Referințe |
|-----|---------------------|-------------|----------------|-------|---------|----------|------------------------|
| 1 | pașune | NU | 6.813 | - | 968 | - | |

Lungime Segmente

1) Valorile lungimilor segmentelor sunt obținute din proiecție în plan.

| Punct început | X / Y | Punct sfârșit | X / Y | Lungime segment (** (m) |
|---------------|----------------------------|---------------|----------------------------|-------------------------|
| 1 | 644.871,332 687.435,753 | 2 | 644.878,594 687.456,155 | 21.656 |
| 2 | 644.878,594 687.456,155 | 3 | 644.880,566 687.461,201 | 5.418 |
| 3 | 644.880,566 687.461,201 | 4 | 644.877,514 687.457,751 | 4.606 |
| 4 | 644.877,514 687.457,751 | 5 | 644.864,712 687.455,049 | 13.084 |
| 5 | 644.864,712 687.455,049 | 6 | 644.853,849 687.457,24 | 11.082 |

| Punct început | X / Y | Punct sfârșit | X / Y | Lungime segment (** (m) |
|---------------|----------------------------|---------------|----------------------------|-------------------------|
| 6 | 644.853,849 687.457,24 | 7 | 644.844,681 687.463,911 | 11.338 |
| 7 | 644.844,681 687.463,911 | 8 | 644.836,291 687.470,737 | 10.816 |
| 8 | 644.836,291 687.470,737 | 9 | 644.826,127 687.477,765 | 12.357 |
| 9 | 644.826,127 687.477,765 | 10 | 644.791,486 687.395,545 | 89.22 |
| 10 | 644.791,486 687.395,545 | 11 | 644.801,977 687.325,829 | 70.501 |
| 11 | 644.801,977 687.325,829 | 12 | 644.807,052 687.328,606 | 5.785 |
| 12 | 644.807,052 687.328,606 | 13 | 644.822,593 687.339,073 | 18.737 |
| 13 | 644.822,593 687.339,073 | 14 | 644.830,834 687.351,558 | 14.96 |
| 14 | 644.830,834 687.351,558 | 15 | 644.839,21 687.367,929 | 18.389 |
| 15 | 644.839,21 687.367,929 | 16 | 644.846,434 687.381,651 | 15.507 |
| 16 | 644.846,434 687.381,651 | 17 | 644.855,046 687.398,25 | 18.7 |
| 17 | 644.855,046 687.398,25 | 18 | 644.861,836 687.412,394 | 15.689 |
| 18 | 644.861,836 687.412,394 | 19 | 644.867,909 687.426,808 | 15.641 |
| 19 | 644.867,909 687.426,808 | 1 | 644.871,332 687.435,753 | 9.578 |

** Lungimile segmentelor sunt determinate în planul de proiecție Stereo 70 și sunt rotunjite la 1 milimetru.

*** Distanța dintre puncte este formată din segmente cumulate ce sunt mai mici decât valoarea 1 milimetru.

**DATE DESPRE IMOBILUL NR. 648**

Oficiul de Cadastru și Publicitate Imobiliară BOTOSANI
Biroul de Cadastru și Publicitate Imobiliară Botosani

A. Partea I. Descrierea imobilului

TEREN Extravilan

Adresa: Jud. Botosani

| Nr. Crt | Nr cadastral Nr. topografic | Suprafața* (mp) | Observații / Referințe |
|---------|-----------------------------|-----------------|---|
| A1 | | 1.653 | Sector cadastral:6 Teren neimprejmuit; Conform TP 111959, imobilul se afla in parcela cadastrala 975/50. Diferenta de suprafata din pc. 975/50 este de 5847.00 mp si se se afla in sectorul 5, ID 659. |

B. Partea II. Proprietari și acte

| Inscrieri privitoare la dreptul de proprietate și alte drepturi reale | Referințe |
|--|-----------|
| / | |
| Act Administrativ nr. 111959, din 28/12/2002 emis de CJSDPAT Botosani; | |
| B2 | A1 |
| Intabulare, drept de PROPRIETATE, dobandit prin Reconstituire, cota actuala 1/1, cota initiala 1/1 | |
| 1) ISTINA IOAN | |

C. Partea III. SARCINI .

| Inscrieri privind dezmembramintele dreptului de proprietate, drepturi reale de garanție și sarcini | Referințe |
|--|-----------|
| NU SUNT | |

Anexa Nr. 1 La Partea I

Teren

| Nr cadastral | Suprafața (mp)* | Observații / Referințe |
|--------------|-----------------|---|
| | 1.653 | Conform TP 111959, imobilul se afla in parcela cadastrala 975/50. Diferenta de suprafata din pc. 975/50 este de 5847.00 mp si se se afla in sectorul 5, ID 659. |

* Suprafața este determinată in planul de proiecție Stereo 70.

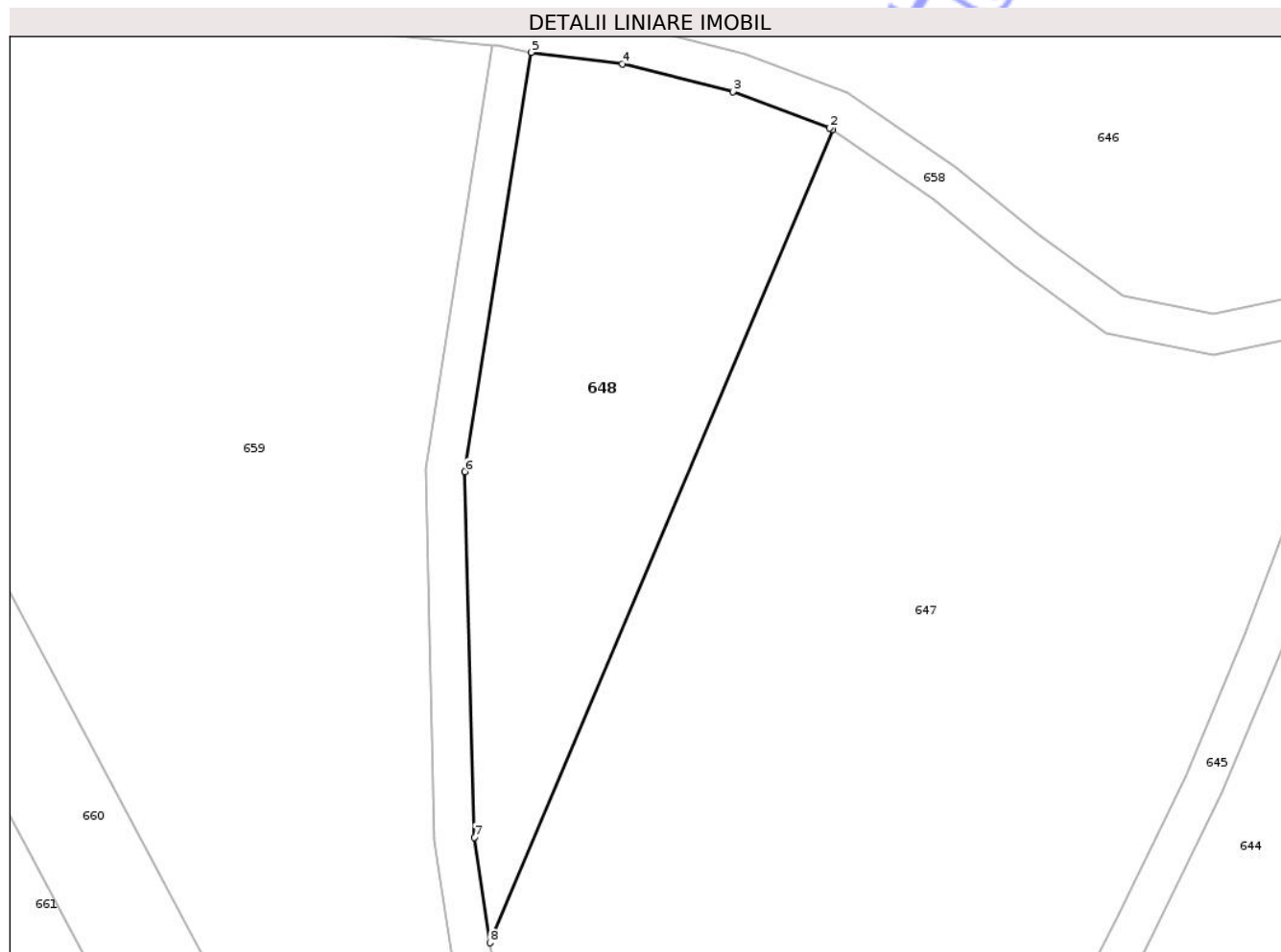

Date referitoare la teren

| Crt | Categorie folosință | Intra vilan | Suprafața (mp) | Tarla | Parcelă | Nr. topo | Observații / Referințe |
|-----|---------------------|-------------|----------------|-------|---------|----------|------------------------|
| 1 | pasune | NU | 1.653 | - | 975/50 | - | |

Lungime Segmente

1) Valorile lungimilor segmentelor sunt obținute din proiecție în plan.

| Punct început | X / Y | Punct sfârșit | X / Y | Lungime segment (** (m) |
|---------------|----------------------------|---------------|----------------------------|-------------------------|
| 1 | 644.826,127 687.477,765 | 2 | 644.825,824 687.477,975 | 0.369 |
| 2 | 644.825,824 687.477,975 | 3 | 644.816,083 687.481,643 | 10.409 |
| 3 | 644.816,083 687.481,643 | 4 | 644.804,874 687.484,428 | 11.55 |
| 4 | 644.804,874 687.484,428 | 5 | 644.795,642 687.485,607 | 9.307 |
| 5 | 644.795,642 687.485,607 | 6 | 644.788,958 687.443,199 | 42.932 |

| Punct început | X / Y | Punct sfârșit | X / Y | Lungime segment (** (m) |
|---------------|----------------------------|---------------|----------------------------|-------------------------|
| 6 | 644.788,958 687.443,199 | 7 | 644.789,884 687.406,216 | 36.995 |
| 7 | 644.789,884 687.406,216 | 8 | 644.791,486 687.395,545 | 10.791 |
| 8 | 644.791,486 687.395,545 | 1 | 644.826,127 687.477,765 | 89.22 |

** Lungimile segmentelor sunt determinate în planul de proiecție Stereo 70 și sunt rotunjite la 1 milimetru.

*** Distanța dintre puncte este formată din segmente cumulate ce sunt mai mici decât valoarea 1 milimetru.

Neutilizabil în Circuitul Civil

