

**DATE DESPRE IMOBILUL NR. 1296**

Oficiul de Cadastru și Publicitate Imobiliară BOTOSANI  
Biroul de Cadastru și Publicitate Imobiliară Botosani

**A. Partea I. Descrierea imobilului**

TEREN Extravilan

Adresa: Jud. Botosani

Nr. Crt	Nr cadastral Nr. topografic	Suprafața* (mp)	Observații / Referințe
A1		6.000	Sector cadastral:24 Teren neimprejmuit;

**B. Partea II. Proprietari și acte**

Inscrieri privitoare la dreptul de proprietate și alte drepturi reale	Referințe
/	
Act Administrativ nr. 49062, din 20/12/1994 emis de CJSDPAT Botosani;	
B1	A1
Intabulare, drept de PROPRIETATE, dobandit prin Reconstituire, cota actuala 1/1 1) PALADE DUMITRU, lipsa CNP	

**C. Partea III. SARCINI .**

Inscrieri privind dezmembramintele dreptului de proprietate, drepturi reale de garanție și sarcini	Referințe
NU SUNT	

## Anexa Nr. 1 La Partea I

## Teren

Nr cadastral	Suprafața (mp)*	Observații / Referințe
	6.000	

\* Suprafața este determinată în planul de proiecție Stereo 70.

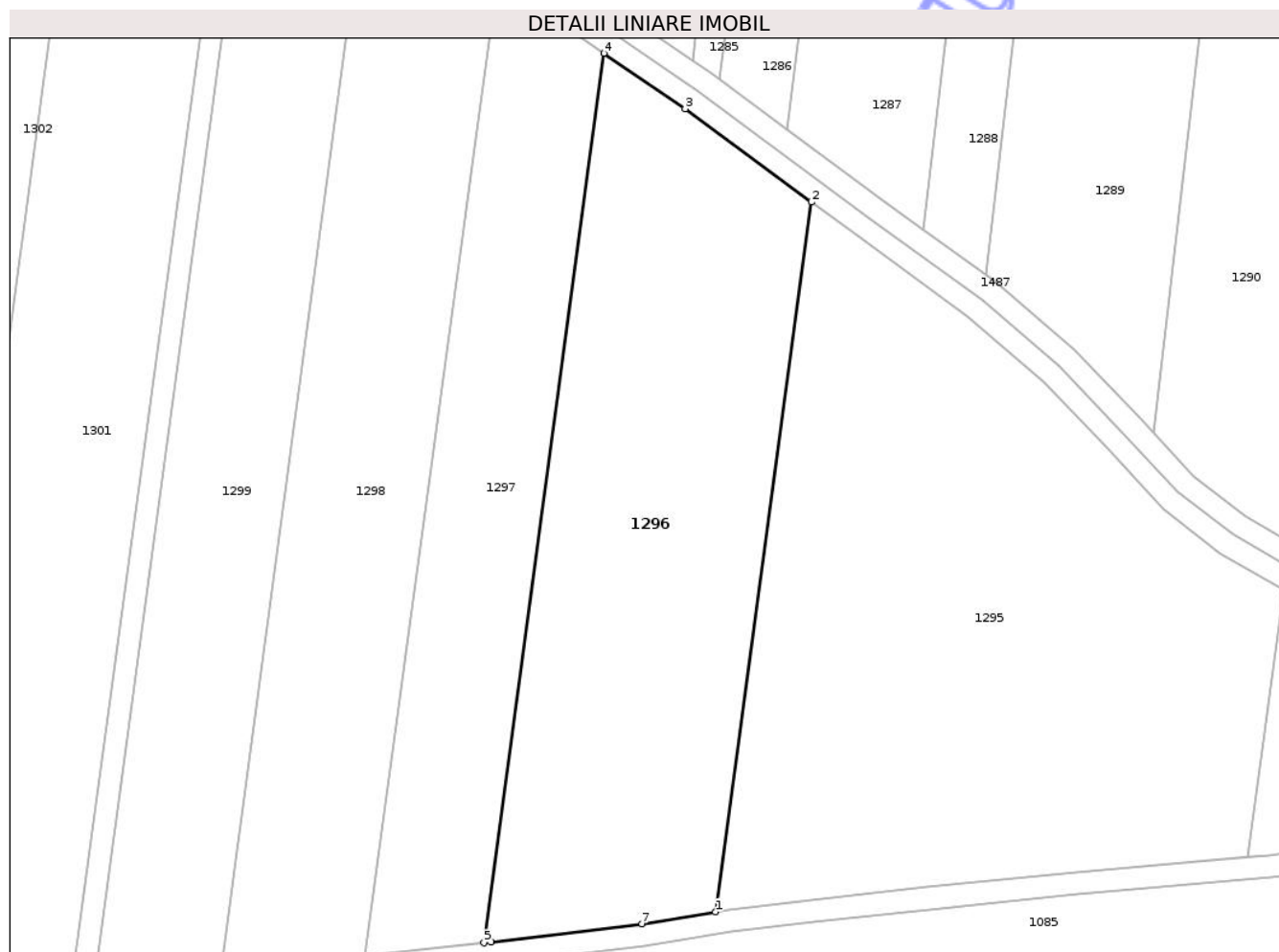

## Date referitoare la teren

Crt	Categorie folosință	Intra vilan	Suprafața (mp)	Tarla	Parcelă	Nr. topo	Observații / Referințe
1	arabil	NU	6.000	-	926/28	-	

## Lungime Segmente

1) Valorile lungimilor segmentelor sunt obținute din proiecție în plan.

Punct început	X / Y	Punct sfârșit	X / Y	Lungime segment (** (m)
1	642.361,228 703.123,754	2	642.378,622 703.252,441	129.857
2	642.378,622 703.252,441	3	642.355,733 703.269,371	28.47
3	642.355,733 703.269,371	4	642.341,006 703.279,434	17.837
4	642.341,006 703.279,434	5	642.319,208 703.118,164	162.736
5	642.319,208 703.118,164	6	642.320,475 703.118,306	1.274

Punct început	X / Y	Punct sfârșit	X / Y	Lungime segment (** (m)
6	642.320,475 703.118,306	7	642.347,856 703.121,599	27.579
7	642.347,856 703.121,599	1	642.361,228 703.123,754	13.545

\*\* Lungimile segmentelor sunt determinate în planul de proiecție Stereo 70 și sunt rotunjite la 1 milimetru.

\*\*\* Distanța dintre puncte este formată din segmente cumulate ce sunt mai mici decât valoarea 1 milimetru.

Neutilizabil în Circuitul Civil



**DATE DESPRE IMOBILUL NR. 1298**

Oficiul de Cadastru și Publicitate Imobiliară BOTOSANI  
Biroul de Cadastru și Publicitate Imobiliară Botosani

**A. Partea I. Descrierea imobilului**

TEREN Extravilan

Adresa: Jud. Botosani

Nr. Crt	Nr cadastral Nr. topografic	Suprafața* (mp)	Observații / Referințe
A1	52377	5.000	Sector cadastral:24 Teren neimprejmuit;

**B. Partea II. Proprietari și acte**

Inscrieri privitoare la dreptul de proprietate și alte drepturi reale	Referințe
<b>1861 / 11/01/2017</b>	
Act Notarial nr. 6460, din 22/09/2010 emis de BNPA Reta Anitei-Ana Maria Vatavu-Botosani;	
B6	Intabulare, drept de PROPRIETATE, dobandit prin Conventie, cota actuala 1/1
	1) SC CINDREL INVEST SRL, CIF:23220978, bun propriu
Act Normativ nr. 17, din 07/03/2014 emis de Parlamentul României;	
B7	Imobil aflat sub incidența art. 3 alin. (1) din Legea nr. 17/2014

**C. Partea III. SARCINI .**

Inscrieri privind dezmembramintele dreptului de proprietate, drepturi reale de garanție și sarcini	Referințe
NU SUNT	

## Anexa Nr. 1 La Partea I

## Teren

Nr cadastral	Suprafața (mp)*	Observații / Referințe
52377	5.000	

\* Suprafața este determinată în planul de proiecție Stereo 70.

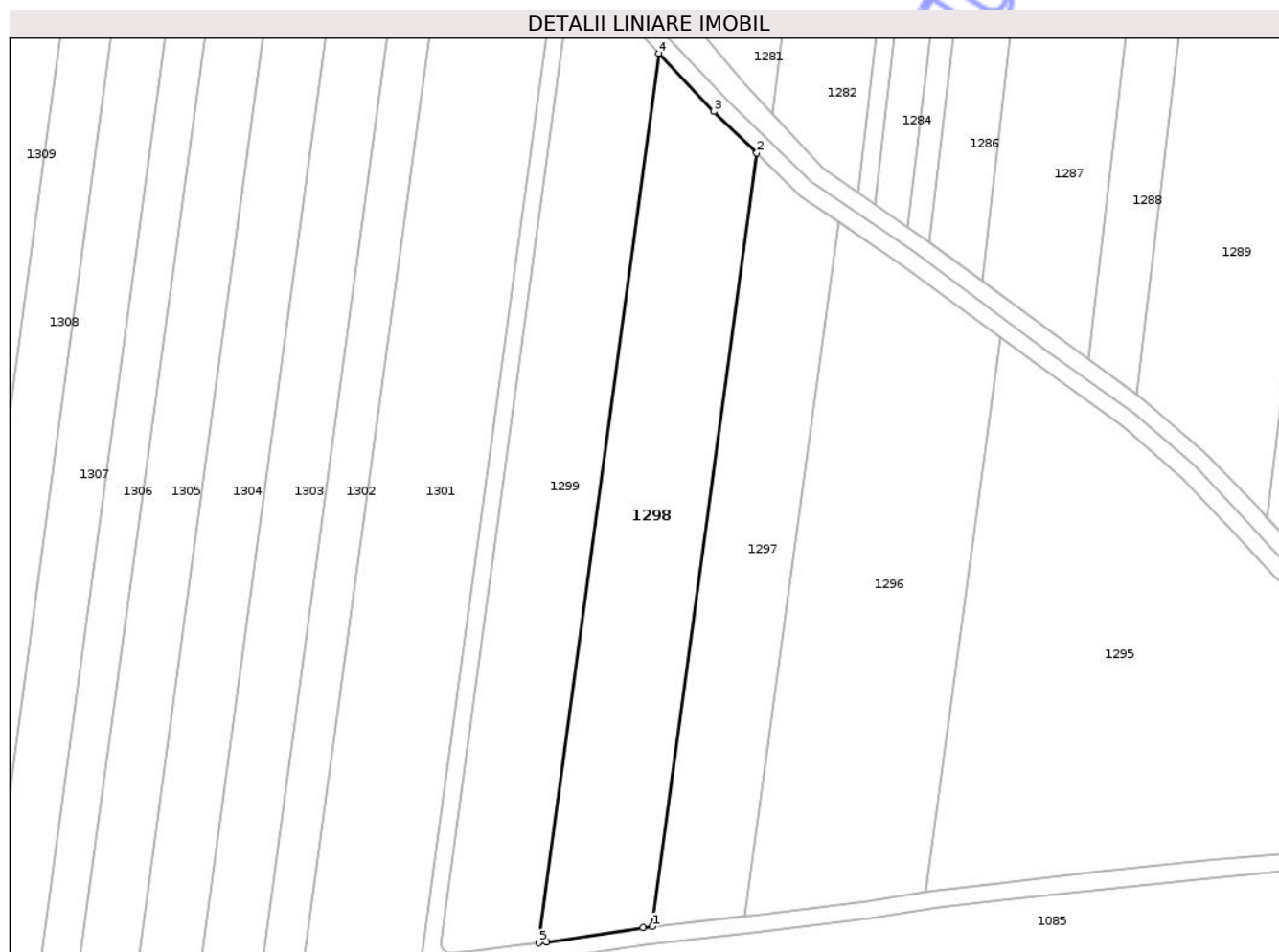

## Date referitoare la teren

Crt	Categorie folosință	Intra vilan	Suprafața (mp)	Tarla	Parcelă	Nr. topo	Observații / Referințe
1	faneata	NU	5.000	-	926/1	-	

## Lungime Segmente

1) Valorile lungimilor segmentelor sunt obținute din proiecție în plan.

Punct început	X / Y	Punct sfârșit	X / Y	Lungime segment (** (m)
1	642.297,685 703.115,75	2	642.321,961 703.295,364	181.246
2	642.321,961 703.295,364	3	642.312,005 703.305,01	13.863
3	642.312,005 703.305,01	4	642.299,164 703.318,512	18.633
4	642.299,164 703.318,512	5	642.271,248 703.111,969	208.421
5	642.271,248 703.111,969	6	642.273,077 703.112,196	1.843

Punct început	X / Y	Punct sfârșit	X / Y	Lungime segment (** (m)
6	642.273,077 703.112,196	7	642.295,488 703.115,504	22.655
7	642.295,488 703.115,504	1	642.297,685 703.115,75	2.21

\*\* Lungimile segmentelor sunt determinate în planul de proiecție Stereo 70 și sunt rotunjite la 1 milimetru.

\*\*\* Distanța dintre puncte este formată din segmente cumulate ce sunt mai mici decât valoarea 1 milimetru.

Neutilizabil în Circuitul Civil



**DATE DESPRE IMOBILUL NR. 1489**

Oficiul de Cadastru și Publicitate Imobiliară BOTOSANI  
Biroul de Cadastru și Publicitate Imobiliară Botosani

**A. Partea I. Descrierea imobilului**

TEREN Extravilan

Adresa: Jud. Botosani

Nr. Crt	Nr cadastral Nr. topografic	Suprafața* (mp)	Observații / Referințe
A1		2.496	Sector cadastral:24 Teren neimprejmuit;

**B. Partea II. Proprietari și acte**

Inscrieri privitoare la dreptul de proprietate și alte drepturi reale	Referințe
/	
Act Normativ nr. 7, din 13/03/1966 emis de Parlamentul Romaniei;	
B1	Inscrierea posesiei, drept de PROPRIETATE, dobandit prin Lege, cota actuala 1/1
	1) NEIDENTIFICAT NEIDENTIFICAT
Act Normativ nr. 7, din 13/03/1966 emis de Parlamentul Romaniei ((art. 13));	
B2	Se noteaza mentiunea de proprietar neidentificat

**C. Partea III. SARCINI .**

Inscrieri privind dezmembramintele dreptului de proprietate, drepturi reale de garanție și sarcini	Referințe
NU SUNT	

## Anexa Nr. 1 La Partea I

## Teren

Nr cadastral	Suprafața (mp)*	Observații / Referințe
	2.496	

\* Suprafața este determinată în planul de proiecție Stereo 70.

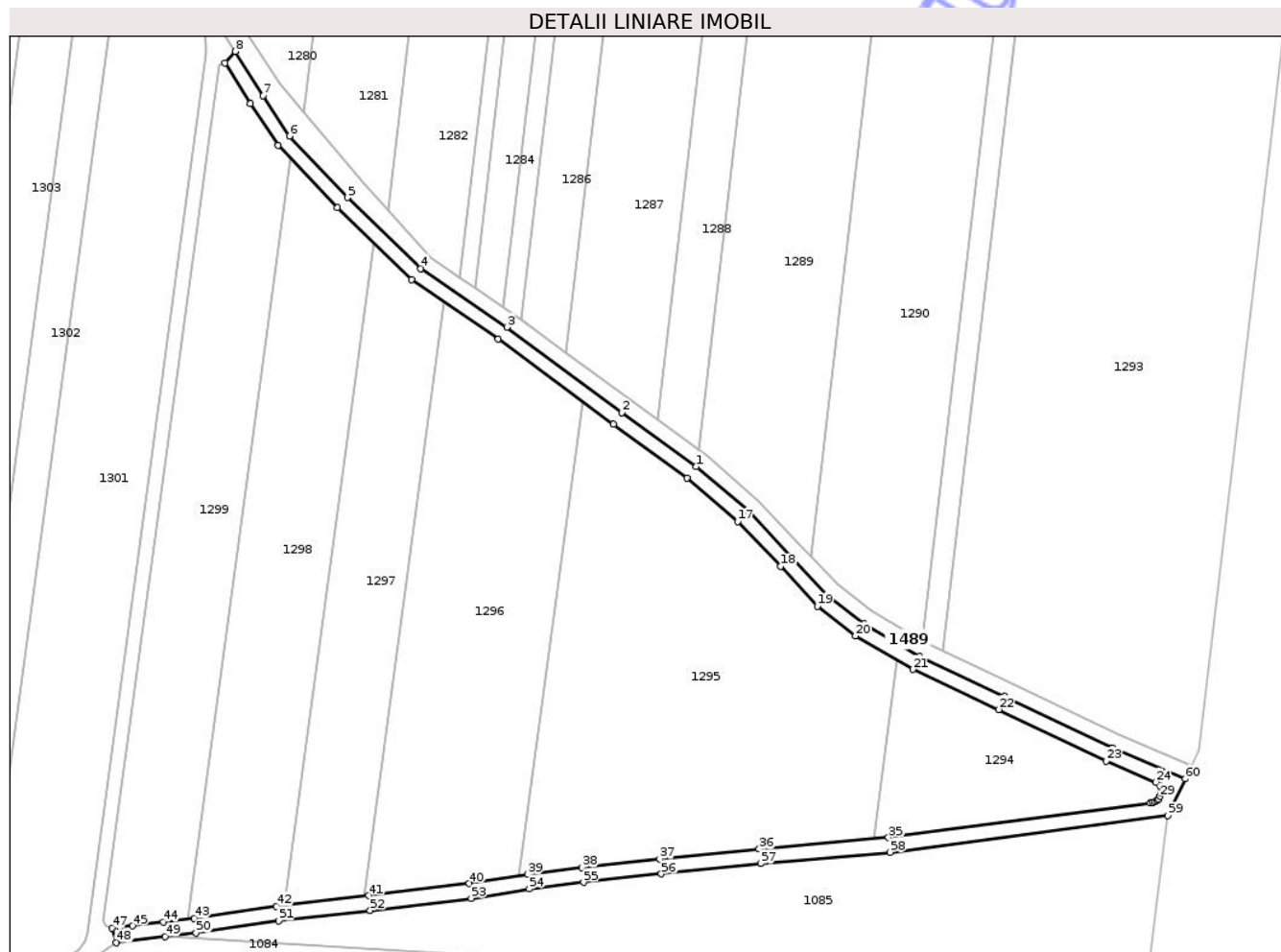

## Date referitoare la teren

Crt	Categorie folosință	Intravilan	Suprafața (mp)	Tarla	Parcelă	Nr. topo	Observații / Referințe
1	drum	NU	1.166	-	927	-	
2	drum	NU	1.330	-	925	-	

## Lungime Segmente

1) Valorile lungimilor segmentelor sunt obținute din proiecție în plan.

Punct început	X / Y	Punct sfârșit	X / Y	Lungime segment	Punct început	X / Y	Punct sfârșit	X / Y	Lungime segment	Punct început	X / Y	Punct sfârșit	X / Y	Lungime segment
1	642.409,581 703.234,801	2	642.389,363 703.249,47	24.979	2	642.389,363 703.249,47	3	642.358,052 703.272,632	38.947	3	642.358,052 703.272,632	4	642.334,718 703.288,574	28.26
4	642.334,718 703.288,574	5	642.314,847 703.307,825	27.667	5	642.314,847 703.307,825	6	642.299,006 703.324,482	22.987	6	642.299,006 703.324,482	7	642.291,781 703.335,462	13.143
7	642.291,781 703.335,462	8	642.284,255 703.347,476	14.177	8	642.284,255 703.347,476	9	642.281,46 703.344,403	4.154	9	642.281,46 703.344,403	10	642.288,415 703.333,3	13.101
10	642.288,415 703.333,3	11	642.295,862 703.321,985	13.546	11	642.295,862 703.321,985	12	642.312,005 703.305,01	23.426	12	642.312,005 703.305,01	13	642.332,18 703.285,464	28.09
13	642.332,18 703.285,464	14	642.355,733 703.269,371	28.526	14	642.355,733 703.269,371	15	642.386,999 703.246,244	38.891	15	642.386,999 703.246,244	16	642.407,098 703.231,66	24.832

Punct început	X / Y	Punct sfârșit	X / Y	Lungime segment	Punct început	X / Y	Punct sfârșit	X / Y	Lungime segment	Punct început	X / Y	Punct sfârșit	X / Y	Lungime segment
16	642.407,098 703.231,66	17	642.420,822 703.219,866	18.095	17	642.420,822 703.219,866	18	642.432,406 703.207,698	16.8	18	642.432,406 703.207,698	19	642.442,43 703.196,867	14.757
19	642.442,43 703.196,867	20	642.452,835 703.188,835	13.145	20	642.452,835 703.188,835	21	642.468,42 703.179,739	18.046	21	642.468,42 703.179,739	22	642.491,751 703.168,841	25.751
22	642.491,751 703.168,841	23	642.521,02 703.154,822	32.453	23	642.521,02 703.154,822	24	642.534,384 703.149,155	14.516	24	642.534,384 703.149,155	25	642.535,591 703.148,304	1.477
25	642.535,591 703.148,304	26	642.535,975 703.147,78	0.65	26	642.535,975 703.147,78	27	642.536,098 703.146,976	0.813	27	642.536,098 703.146,976	28	642.535,958 703.146,086	0.901
28	642.535,958 703.146,086	29	642.535,538 703.145,23	0.953	29	642.535,538 703.145,23	30	642.535,17 703.144,528	0.793	30	642.535,17 703.144,528	31	642.534,786 703.144,214	0.497
31	642.534,786 703.144,214	32	642.534,174 703.143,83	0.722	32	642.534,174 703.143,83	33	642.533,545 703.143,638	0.658	33	642.533,545 703.143,638	34	642.532,979 703.143,468	0.591
34	642.532,979 703.143,468	35	642.461,748 703.134,097	71.845	35	642.461,748 703.134,097	36	642.426,647 703.131,024	35.235	36	642.426,647 703.131,024	37	642.399,638 703.128,224	27.154
37	642.399,638 703.128,224	38	642.378,488 703.125,932	21.273	38	642.378,488 703.125,932	39	642.363,629 703.124,141	14.967	39	642.363,629 703.124,141	40	642.347,856 703.121,599	15.977
40	642.347,856 703.121,599	41	642.320,475 703.118,306	27.579	41	642.320,475 703.118,306	42	642.295,488 703.115,504	25.143	42	642.295,488 703.115,504	43	642.273,077 703.112,196	22.655
43	642.273,077 703.112,196	44	642.264,689 703.111,155	8.452	44	642.264,689 703.111,155	45	642.256,345 703.110,119	8.408	45	642.256,345 703.110,119	46	642.252,924 703.109,771	3.439
46	642.252,924 703.109,771	47	642.250,782 703.109,507	2.159	47	642.250,782 703.109,507	48	642.251,964 703.105,544	4.135	48	642.251,964 703.105,544	49	642.265,182 703.107,185	13.32
49	642.265,182 703.107,185	50	642.273,615 703.108,232	8.498	50	642.273,615 703.108,232	51	642.296,004 703.111,537	22.631	51	642.296,004 703.111,537	52	642.320,936 703.114,333	25.089
52	642.320,936 703.114,333	53	642.348,413 703.117,637	27.675	53	642.348,413 703.117,637	54	642.364,187 703.120,179	15.977	54	642.364,187 703.120,179	55	642.378,943 703.121,958	14.863
55	642.378,943 703.121,958	56	642.400,059 703.124,246	21.24	56	642.400,059 703.124,246	57	642.427,027 703.127,042	27.113	57	642.427,027 703.127,042	58	642.462,183 703.130,12	35.29
58	642.462,183 703.130,12	59	642.537,665 703.140,05	76.133	59	642.537,665 703.140,05	60	642.542,462 703.150,074	11.113	60	642.542,462 703.150,074	61	642.522,666 703.158,469	21.502
61	642.522,666 703.158,469	62	642.493,462 703.172,457	32.381	62	642.493,462 703.172,457	63	642.470,279 703.183,285	25.587	63	642.470,279 703.183,285	64	642.455,074 703.192,159	17.604
64	642.455,074 703.192,159	65	642.445,139 703.199,829	12.552	65	642.445,139 703.199,829	66	642.435,323 703.210,436	14.452	66	642.435,323 703.210,436	67	642.423,581 703.222,769	17.029
67	642.423,581 703.222,769	1	642.409,581 703.234,801	18.46										

\*\* Lungimile segmentelor sunt determinate în planul de proiecție Stereo 70 și sunt rotunjite la 1 milimetru.

\*\*\* Distanța dintre puncte este formată din segmente cumulate ce sunt mai mici decât valoarea 1 milimetru.



**DATE DESPRE IMOBILUL NR. 1294**

Oficiul de Cadastru și Publicitate Imobiliară BOTOSANI  
Biroul de Cadastru și Publicitate Imobiliară Botosani

**A. Partea I. Descrierea imobilului**

TEREN Extravilan

Adresa: Jud. Botosani

Nr. Crt	Nr cadastral Nr. topografic	Suprafața* (mp)	Observații / Referințe
A1		2.000	Sector cadastral:24 Teren neimprejmuit;

**B. Partea II. Proprietari și acte**

Inscrieri privitoare la dreptul de proprietate și alte drepturi reale	Referințe
/	
Act Administrativ nr. 60171, din 26/09/1995 emis de CJSDPAT Botosani;	
B1	A1
Intabulare, drept de PROPRIETATE, dobandit prin Reconstituire, cota actuala 1/1	
1) NECULAI CONSTANTIN, lipsa CNP	

**C. Partea III. SARCINI .**

Inscrieri privind dezmembramintele dreptului de proprietate, drepturi reale de garanție și sarcini	Referințe
NU SUNT	

## Anexa Nr. 1 La Partea I

## Teren

Nr cadastral	Suprafața (mp)*	Observații / Referințe
	2.000	

\* Suprafața este determinată în planul de proiecție Stereo 70.

## DETALII LINIARE IMOBIL

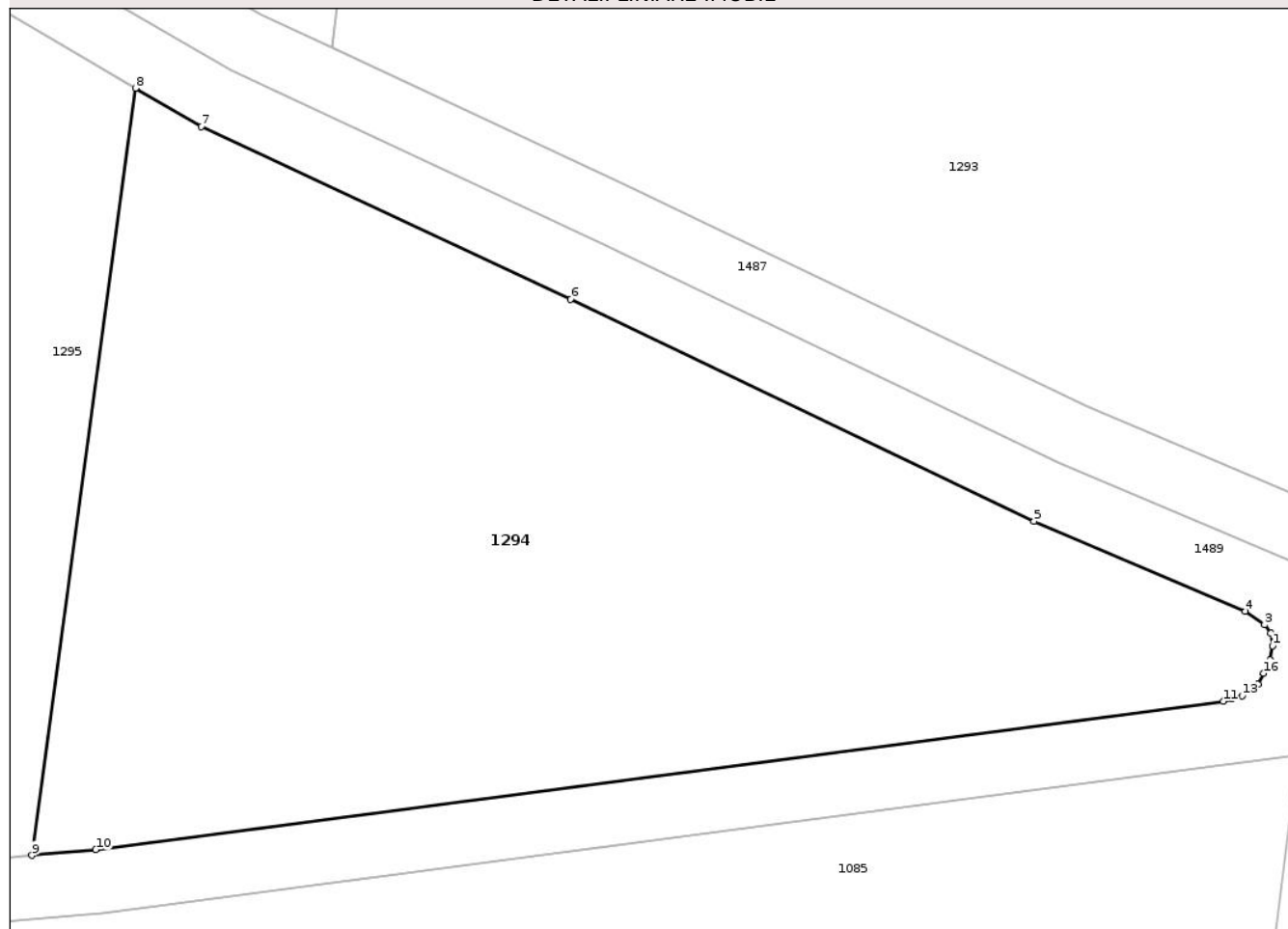

## Date referitoare la teren

Crt	Categorie folosință	Intra vilan	Suprafața (mp)	Tarla	Parcelă	Nr. topo	Observații / Referințe
1	arabil	NU	2.000	-	926/1/17	-	

## Lungime Segmente

1) Valorile lungimilor segmentelor sunt obținute din proiecție în plan.

Punct început	X / Y	Punct sfârșit	X / Y	Lungime segment (** (m)
1	642.536,098 703.146,976	2	642.535,975 703.147,78	0.813
2	642.535,975 703.147,78	3	642.535,591 703.148,304	0.65
3	642.535,591 703.148,304	4	642.534,384 703.149,155	1.477
4	642.534,384 703.149,155	5	642.521,02 703.154,822	14.516
5	642.521,02 703.154,822	6	642.491,751 703.168,841	32.453

Punct început	X / Y	Punct sfârșit	X / Y	Lungime segment (** (m)
6	642.491,751 703.168,841	7	642.468,42 703.179,739	25.751
7	642.468,42 703.179,739	8	642.464,246 703.182,175	4.833
8	642.464,246 703.182,175	9	642.457,7 703.133,743	48.872
9	642.457,7 703.133,743	10	642.461,748 703.134,097	4.063
10	642.461,748 703.134,097	11	642.532,979 703.143,468	71.845
11	642.532,979 703.143,468	12	642.533,545 703.143,638	0.591
12	642.533,545 703.143,638	13	642.534,174 703.143,83	0.658
13	642.534,174 703.143,83	14	642.534,786 703.144,214	0.722
14	642.534,786 703.144,214	15	642.535,17 703.144,528	0.497
15	642.535,17 703.144,528	16	642.535,538 703.145,23	0.793
16	642.535,538 703.145,23	17	642.535,958 703.146,086	0.953
17	642.535,958 703.146,086	1	642.536,098 703.146,976	0.901

\*\* Lungimile segmentelor sunt determinate în planul de proiecție Stereo 70 și sunt rotunjite la 1 milimetru.

\*\*\* Distanța dintre puncte este formată din segmente cumulate ce sunt mai mici decât valoarea 1 milimetru.



**DATE DESPRE IMOBILUL NR. 1295**

Oficiul de Cadastru și Publicitate Imobiliară BOTOSANI  
Biroul de Cadastru și Publicitate Imobiliară Botosani

**A. Partea I. Descrierea imobilului**

TEREN Extravilan

Adresa: Jud. Botosani

Nr. Crt	Nr cadastral Nr. topografic	Suprafața* (mp)	Observații / Referințe
A1		8.400	Sector cadastral:24 Teren neimprejmuit;

**B. Partea II. Proprietari și acte**

Inscrieri privitoare la dreptul de proprietate și alte drepturi reale	Referințe
/	
Act Administrativ nr. 16587, din 14/06/1993 emis de CJSDPAT Botosani;	
B1	A1
Intabulare, drept de PROPRIETATE, dobandit prin Reconstituire, cota actuala 1/1	
1) AIONESEI DUMITRU, lipsa CNP 2) AIONESEI TOMISLAV, lipsa CNP 3) AIONESEI VIRGIL, lipsa CNP 4) AIONESEI MIRCEA, lipsa CNP 5) AIONESEI DAN, lipsa CNP	

**C. Partea III. SARCINI .**

Inscrieri privind dezmembramintele dreptului de proprietate, drepturi reale de garanție și sarcini	Referințe
NU SUNT	

## Anexa Nr. 1 La Partea I

## Teren

Nr cadastral	Suprafața (mp)*	Observații / Referințe
	8.400	

\* Suprafața este determinată în planul de proiecție Stereo 70.

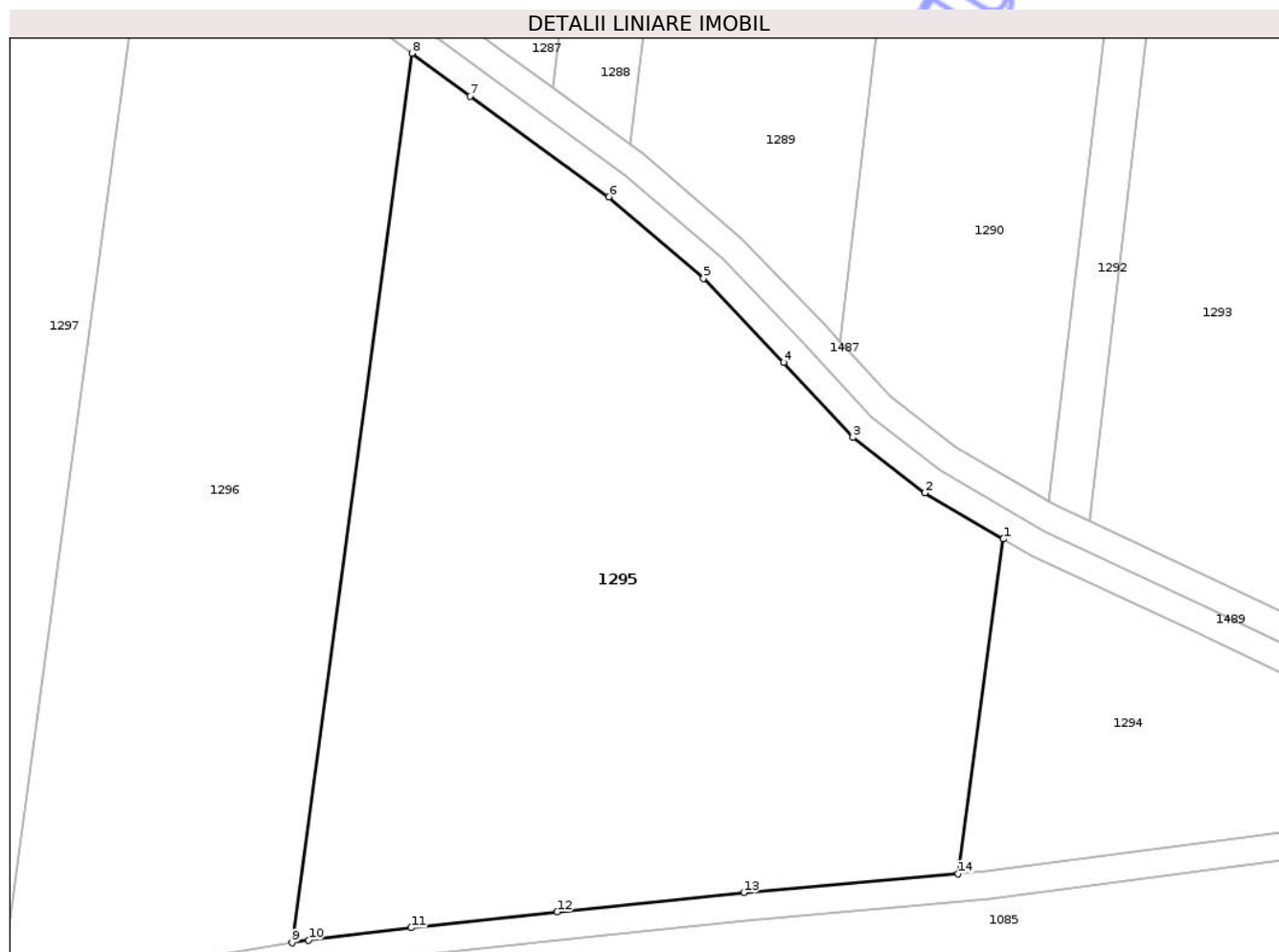

## Date referitoare la teren

Crt	Categorie folosință	Intravilan	Suprafața (mp)	Tarla	Parcelă	Nr. topo	Observații / Referințe
1	arabil	NU	8.400	-	926/45	-	

## Lungime Segmente

1) Valorile lungimilor segmentelor sunt obținute din proiecție în plan.

Punct început	X / Y	Punct sfârșit	X / Y	Lungime segment (** (m)
1	642.464,246 703.182,175	2	642.452,835 703.188,835	13.213
2	642.452,835 703.188,835	3	642.442,43 703.196,867	13.145
3	642.442,43 703.196,867	4	642.432,406 703.207,698	14.757
4	642.432,406 703.207,698	5	642.420,822 703.219,866	16.8
5	642.420,822 703.219,866	6	642.407,098 703.231,66	18.095

Punct început	X / Y	Punct sfârşit	X / Y	Lungime segment (** (m)
6	642.407,098 703.231,66	7	642.386,999 703.246,244	24.832
7	642.386,999 703.246,244	8	642.378,622 703.252,441	10.421
8	642.378,622 703.252,441	9	642.361,228 703.123,754	129.857
9	642.361,228 703.123,754	10	642.363,629 703.124,141	2.432
10	642.363,629 703.124,141	11	642.378,488 703.125,932	14.967
11	642.378,488 703.125,932	12	642.399,638 703.128,224	21.273
12	642.399,638 703.128,224	13	642.426,647 703.131,024	27.154
13	642.426,647 703.131,024	14	642.457,7 703.133,743	31.172
14	642.457,7 703.133,743	1	642.464,246 703.182,175	48.872

\*\* Lungimile segmentelor sunt determinate în planul de proiecţie Stereo 70 şi sunt rotunjite la 1 milimetru.

\*\*\* Distanţa dintre puncte este formată din segmente cumulate ce sunt mai mici decât valoarea 1 milimetru.



**DATE DESPRE IMOBILUL NR. 1297**

Oficiul de Cadastru și Publicitate Imobiliară BOTOSANI  
Biroul de Cadastru și Publicitate Imobiliară Botosani

**A. Partea I. Descrierea imobilului**

TEREN Extravilan

Adresa: Jud. Botosani

Nr. Crt	Nr cadastral Nr. topografic	Suprafața* (mp)	Observații / Referințe
A1	53235	3.600	Sector cadastral:24 Teren neimprejmuit;

**B. Partea II. Proprietari și acte**

Inscrieri privitoare la dreptul de proprietate și alte drepturi reale	Referințe
<b>50059 / 31/07/2020</b>	
Act Notarial nr. 1077, din 09/06/2010 emis de BNP ELENA ROMAN-Botosani;	
B3	Intabulare, drept de PROPRIETATE, dobandit prin Conventie, cota actuala 1/1 1) SC CINDREL INVEST SRL, CIF:23220978
Act Normativ nr. 17, din 07/03/2020 emis de Parlamentul Romaniei;	
B4	Imobil aflat sub incidența art.3 alin. (1) din Legea nr. 17/2014

**C. Partea III. SARCINI .**

Inscrieri privind dezmembramintele dreptului de proprietate, drepturi reale de garanție și sarcini	Referințe
NU SUNT	

## Anexa Nr. 1 La Partea I

## Teren

Nr cadastral	Suprafața (mp)*	Observații / Referințe
53235	3.600	

\* Suprafața este determinată în planul de proiecție Stereo 70.

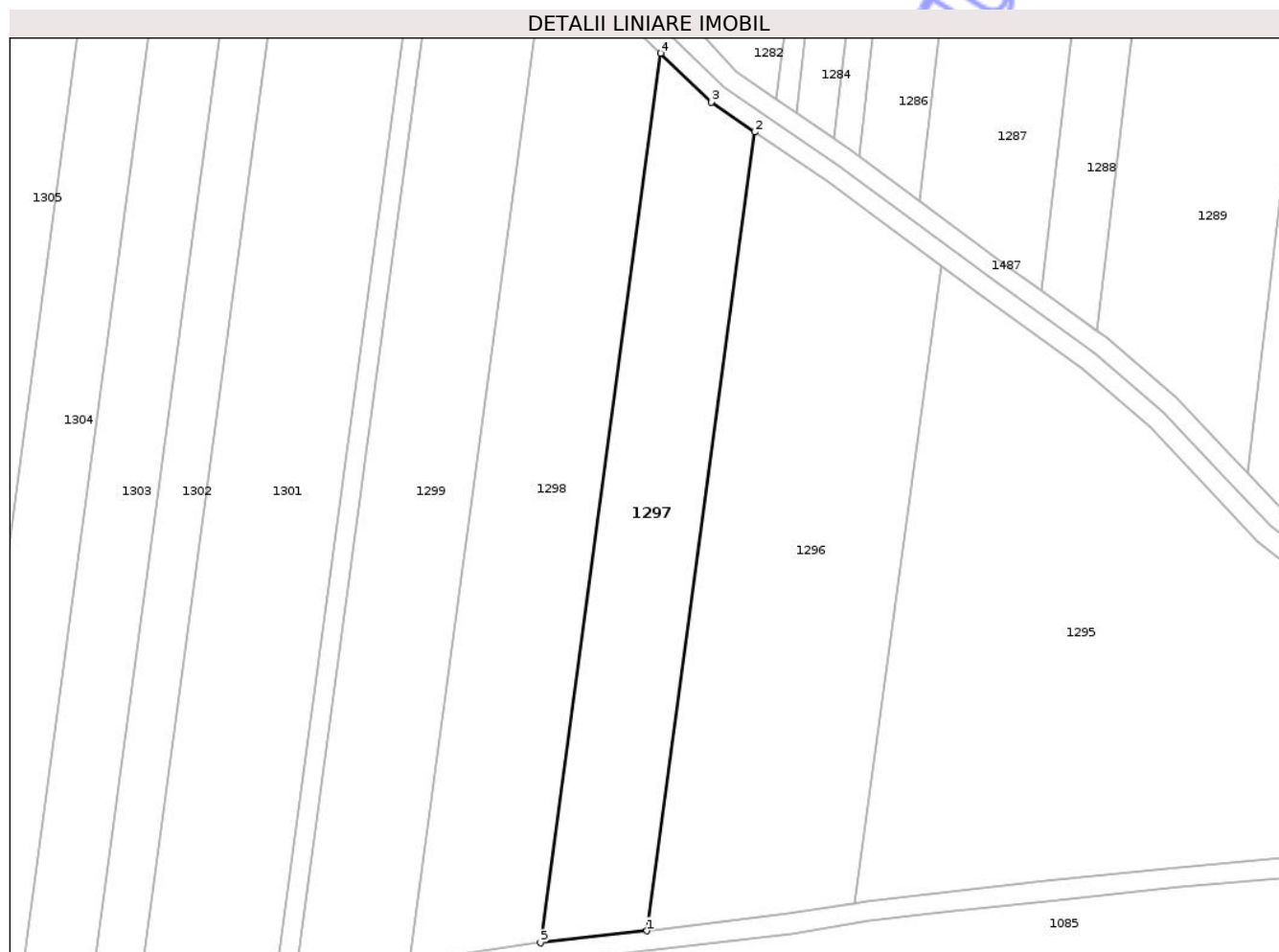

## Date referitoare la teren

Crt	Categorie folosință	Intra vilan	Suprafața (mp)	Tarla	Parcelă	Nr. topo	Observații / Referințe
1	faneata	NU	3.600	-	926/17	-	

## Lungime Segmente

1) Valorile lungimilor segmentelor sunt obținute din proiecție în plan.

Punct început	X / Y	Punct sfârșit	X / Y	Lungime segment (** (m)
1	642.319,208 703.118,164	2	642.341,006 703.279,434	162.736
2	642.341,006 703.279,434	3	642.332,18 703.285,464	10.689
3	642.332,18 703.285,464	4	642.321,961 703.295,364	14.227
4	642.321,961 703.295,364	5	642.297,685 703.115,75	181.246
5	642.297,685 703.115,75	1	642.319,208 703.118,164	21.658

\*\* Lungimile segmentelor sunt determinate în planul de proiecție Stereo 70 și sunt rotunjite la 1 milimetru.

\*\*\* Distanța dintre puncte este formată din segmente cumulate ce sunt mai mici decât valoarea 1 milimetru.

Neutilizabil în Circuitul  
Civil



**DATE DESPRE IMOBILUL NR. 1299**

Oficiul de Cadastru și Publicitate Imobiliară BOTOSANI  
Biroul de Cadastru și Publicitate Imobiliară Botosani

**A. Partea I. Descrierea imobilului**

TEREN Extravilan

Adresa: Jud. Botosani

Nr. Crt	Nr cadastral Nr. topografic	Suprafața* (mp)	Observații / Referințe
A1	52348	5.000	Sector cadastral:24 Teren neimprejmuit;

**B. Partea II. Proprietari și acte**

Inscrieri privitoare la dreptul de proprietate și alte drepturi reale	Referințe
<b>48924 / 12/07/2017</b>	
Act Notarial nr. 1011, din 11/07/2017 emis de BIN „Roman Elena,,;	
B6	Intabulare, drept de PROPRIETATE, dobandit prin Conventie, cota actuala 1/1 1) SC CINDREL INVEST SRL, CIF:23220978
Act Normativ nr. 17, din 07/03/2014 emis de Parlamentul Romaniei;	
B7	Imobil aflat sub incidența art. 3 alin. (1) din Legea 17/2014

**C. Partea III. SARCINI .**

Inscrieri privind dezmembramintele dreptului de proprietate, drepturi reale de garanție și sarcini	Referințe
NU SUNT	

## Anexa Nr. 1 La Partea I

## Teren

Nr cadastral	Suprafața (mp)*	Observații / Referințe
52348	5.000	

\* Suprafața este determinată în planul de proiecție Stereo 70.

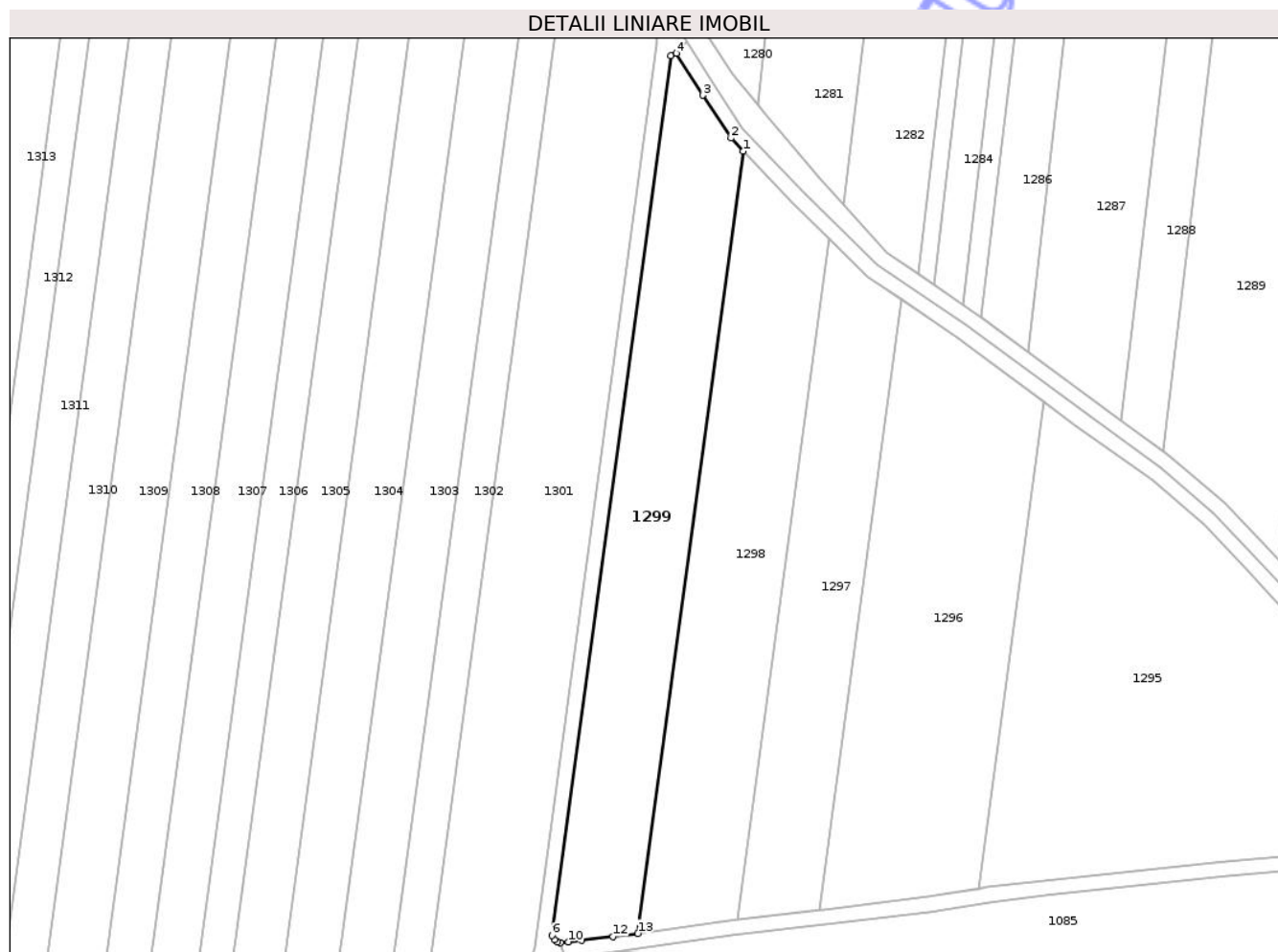

## Date referitoare la teren

Crt	Categorie folosință	Intra vilan	Suprafața (mp)	Tarla	Parcelă	Nr. topo	Observații / Referințe
1	faneata	NU	5.000	-	926/1	-	

## Lungime Segmente

1) Valorile lungimilor segmentelor sunt obținute din proiecție în plan.

Punct început	X / Y	Punct sfârșit	X / Y	Lungime segment (** (m)
1	642.299,164 703.318,512	2	642.295,862 703.321,985	4.793
2	642.295,862 703.321,985	3	642.288,415 703.333,3	13.546
3	642.288,415 703.333,3	4	642.281,46 703.344,403	13.101
4	642.281,46 703.344,403	5	642.279,941 703.343,704	1.672
5	642.279,941 703.343,704	6	642.248,549 703.111,432	234.384

Punct început	X / Y	Punct sfârșit	X / Y	Lungime segment (** (m)
6	642.248,549 703.111,432	7	642.249,217 703.110,26	1.349
7	642.249,217 703.110,26	8	642.250,003 703.109,728	0.949
8	642.250,003 703.109,728	9	642.250,782 703.109,507	0.809
9	642.250,782 703.109,507	10	642.252,924 703.109,771	2.159
10	642.252,924 703.109,771	11	642.256,345 703.110,119	3.439
11	642.256,345 703.110,119	12	642.264,689 703.111,155	8.408
12	642.264,689 703.111,155	13	642.271,248 703.111,969	6.609
13	642.271,248 703.111,969	1	642.299,164 703.318,512	208.421

\*\* Lungimile segmentelor sunt determinate în planul de proiecție Stereo 70 și sunt rotunjite la 1 milimetru.

\*\*\* Distanța dintre puncte este formată din segmente cumulate ce sunt mai mici decât valoarea 1 milimetru.

