

**DATE DESPRE IMOBILUL NR. 268**

Oficiul de Cadastru și Publicitate Imobiliară BOTOSANI
Biroul de Cadastru și Publicitate Imobiliară Dorohoi

A. Partea I. Descrierea imobilului

TEREN Extravilan

Adresa: Jud. Botosani

Nr. Crt	Nr cadastral Nr. topografic	Suprafața* (mp)	Observații / Referințe
A1	51270	4.200	Sector cadastral:2 Teren neimprejmuit;

B. Partea II. Proprietari și acte

Inscrieri privitoare la dreptul de proprietate și alte drepturi reale	Referințe
55851 / 12/08/2016	
Act Notarial nr. 1546, din 11/08/2016 emis de SPN NOTARIAS;	
B4	A1
Intabulare, drept de PROPRIETATE, dobândit prin Conventie, cota actuala 1/1	
1) SC SOIMII (FERME) SRL, CIF:21889748	

C. Partea III. SARCINI .

Inscrieri privind dezmembramintele dreptului de proprietate, drepturi reale de garanție și sarcini	Referințe
NU SUNT	

Anexa Nr. 1 La Partea I

Teren

Nr cadastral	Suprafața (mp)*	Observații / Referințe
51270	4.200	

* Suprafața este determinată în planul de proiecție Stereo 70.

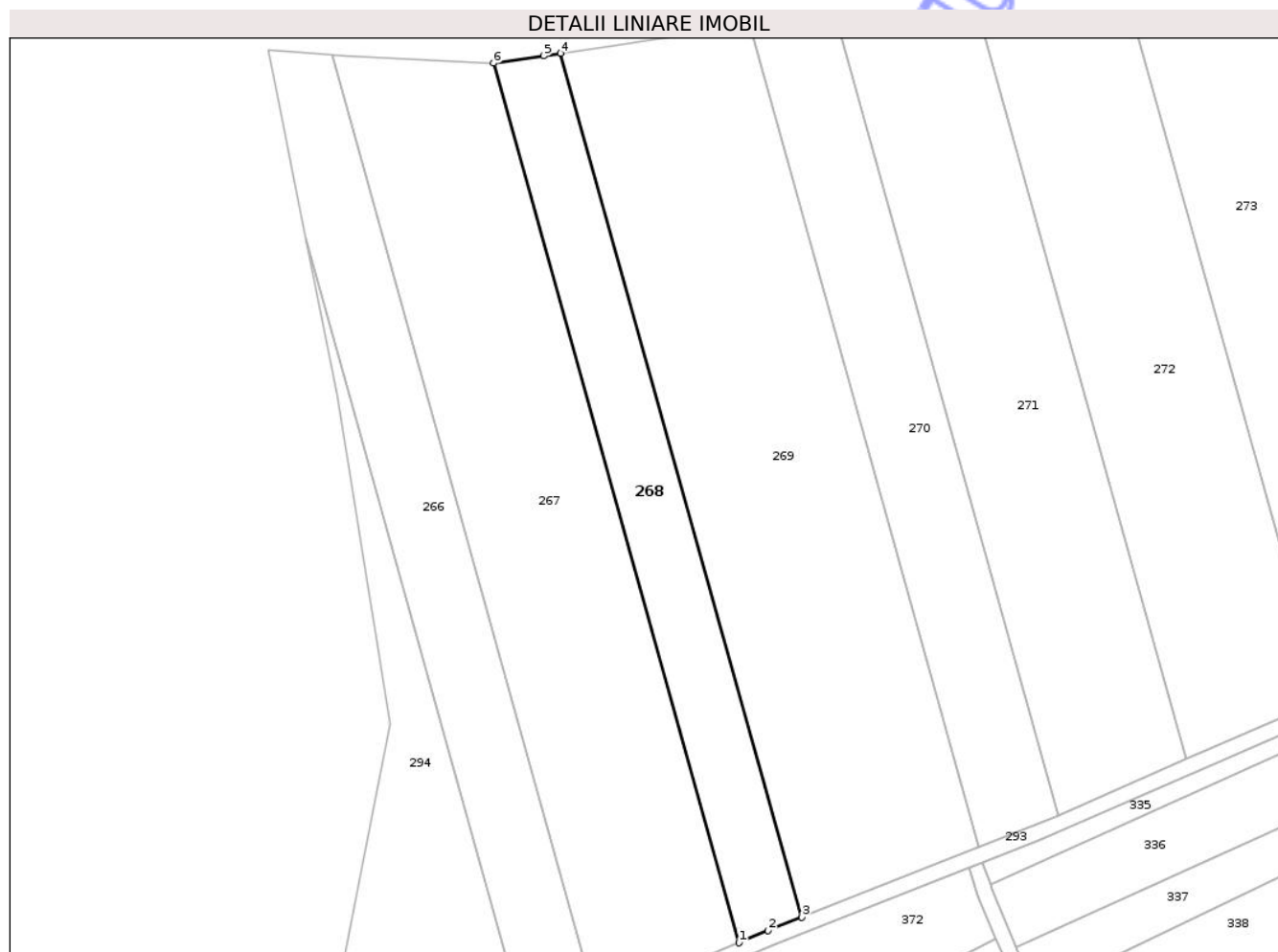

Date referitoare la teren

Crt	Categorie folosință	Intravilan	Suprafața (mp)	Tarla	Parcelă	Nr. topo	Observații / Referințe
1	arabil	NU	4.200	43	430/4	-	

Lungime Segmente

1) Valorile lungimilor segmentelor sunt obținute din proiecție în plan.

Punct început	X / Y	Punct sfârșit	X / Y	Lungime segment (** (m)
1	605.222,526 707.535,946	2	605.230,211 707.539,157	8.329
2	605.230,211 707.539,157	3	605.239,043 707.542,637	9.493
3	605.239,043 707.542,637	4	605.175,804 707.769,088	235.115
4	605.175,804 707.769,088	5	605.171,361 707.768,427	4.492
5	605.171,361 707.768,427	6	605.158,152 707.766,464	13.354

Punct început	X / Y	Punct sfârșit	X / Y	Lungime segment (** (m)
6	605.158,152 707.766,464	1	605.222,526 707.535,946	239.338

** Lungimile segmentelor sunt determinate în planul de proiecție Stereo 70 și sunt rotunjite la 1 milimetru.

*** Distanța dintre puncte este formată din segmente cumulate ce sunt mai mici decât valoarea 1 milimetru.

Neutilizabil în Circuitul Civil

**DATE DESPRE IMOBILUL NR. 269**

Oficiul de Cadastru și Publicitate Imobiliară BOTOSANI
Biroul de Cadastru și Publicitate Imobiliară Dorohoi

A. Partea I. Descrierea imobilului

TEREN Extravilan

Adresa: Jud. Botosani

Nr. Crt	Nr cadastral Nr. topografic	Suprafața* (mp)	Observații / Referințe
A1	51157	11.400	Sector cadastral:2 Teren neimprejmuit;

B. Partea II. Proprietari și acte

Inscrieri privitoare la dreptul de proprietate și alte drepturi reale	Referințe
28768 / 27/04/2016	
Act Notarial nr. 758, din 26/04/2016 emis de NP Marian Viorica;	
B3	A1
Intabulare, drept de PROPRIETATE, dobandit prin Conventie, cota actuala 1/1	
1) SC SOIMII(FERME) SRL, CIF:21889748, bun propriu	

C. Partea III. SARCINI .

Inscrieri privind dezmembramintele dreptului de proprietate, drepturi reale de garanție și sarcini	Referințe
NU SUNT	

Anexa Nr. 1 La Partea I

Teren

Nr cadastral	Suprafața (mp)*	Observații / Referințe
51157	11.400	

* Suprafața este determinată în planul de proiecție Stereo 70.



Date referitoare la teren

Crt	Categorie folosință	Intra vilan	Suprafața (mp)	Tarla	Parcelă	Nr. topo	Observații / Referințe
1	arabil	NU	11.400	43	430/5	-	

Lungime Segmente

1) Valorile lungimilor segmentelor sunt obținute din proiecție în plan.

Punct început	X / Y	Punct sfârșit	X / Y	Lungime segment (** (m)
1	605.239,043 707.542,637	2	605.285,453 707.560,924	49.883
2	605.285,453 707.560,924	3	605.224,894 707.777,782	225.155
3	605.224,894 707.777,782	4	605.203,022 707.773,134	22.36
4	605.203,022 707.773,134	5	605.192,669 707.771,595	10.467
5	605.192,669 707.771,595	6	605.175,804 707.769,088	17.049

Punct început	X / Y	Punct sfârșit	X / Y	Lungime segment (** (m)
6	605.175,804 707.769,088	1	605.239,043 707.542,637	235.115

** Lungimile segmentelor sunt determinate în planul de proiecție Stereo 70 și sunt rotunjite la 1 milimetru.

*** Distanța dintre puncte este formată din segmente cumulate ce sunt mai mici decât valoarea 1 milimetru.

Neutilizabil în Circuitul Civil

**DATE DESPRE IMOBILUL NR. 279**

Oficiul de Cadastru și Publicitate Imobiliară BOTOSANI
Biroul de Cadastru și Publicitate Imobiliară Dorohoi

A. Partea I. Descrierea imobilului

TEREN Extravilan

Adresa: Jud. Botosani

Nr. Crt	Nr cadastral Nr. topografic	Suprafața* (mp)	Observații / Referințe
A1	51575	10.000	Sector cadastral:2 Teren neimprejmuit;

B. Partea II. Proprietari și acte

Inscrieri privitoare la dreptul de proprietate și alte drepturi reale	Referințe
54612 / 26/07/2018	
Act Notarial nr. 1802, din 25/07/2018 emis de SPN NOTARIAS-Botosani;	
B3	A1
Intabulare, drept de PROPRIETATE, dobandit prin Conventie, cota actuala 1/1	
1) SC SOIMII (FERME) SRL, CIF:21889748, bun propriu	

C. Partea III. SARCINI .

Inscrieri privind dezmembramintele dreptului de proprietate, drepturi reale de garanție și sarcini	Referințe
NU SUNT	

Anexa Nr. 1 La Partea I

Teren

Nr cadastral	Suprafața (mp)*	Observații / Referințe
51575	10.000	

* Suprafața este determinată în planul de proiecție Stereo 70.

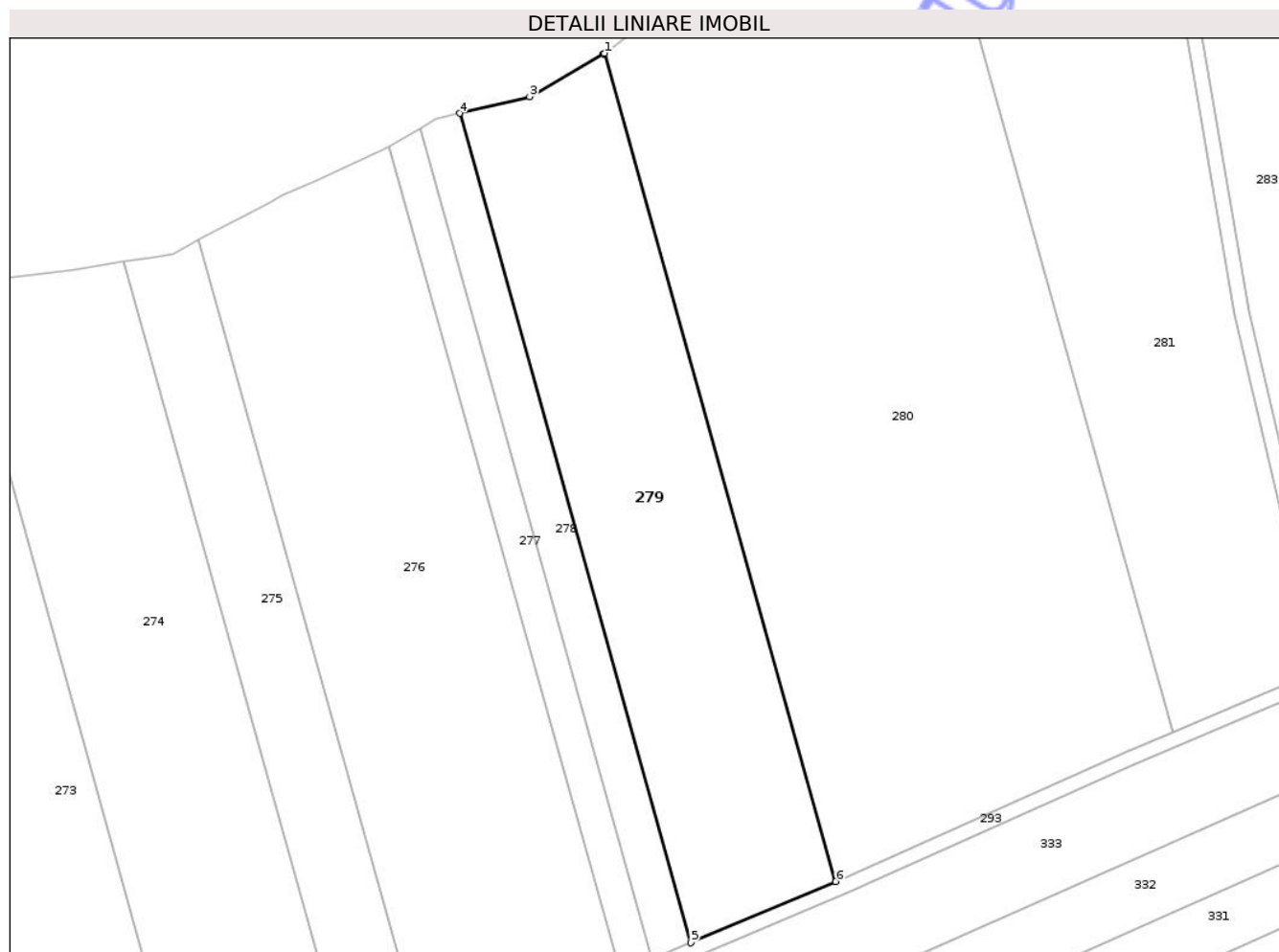

Date referitoare la teren

Crt	Categorie folosință	Intra vilan	Suprafața (mp)	Tarla	Parcelă	Nr. topo	Observații / Referințe
1	arabil	NU	10.000	43	430/16	-	

Lungime Segmente

1) Valorile lungimilor segmentelor sunt obținute din proiecție în plan.

Punct început	X / Y	Punct sfârșit	X / Y	Lungime segment (** (m)
1	605.550,864 707.931,779	2	605.550,587 707.931,565	0.351
2	605.550,587 707.931,565	3	605.530,323 707.919,897	23.383
3	605.530,323 707.919,897	4	605.511,1 707.915,32	19.761
4	605.511,1 707.915,32	5	605.574,517 707.688,226	235.782
5	605.574,517 707.688,226	6	605.614,201 707.704,976	43.074

Punct început	X / Y	Punct sfârșit	X / Y	Lungime segment (** (m)
6	605.614,201 707.704,976	1	605.550,864 707.931,779	235.482

** Lungimile segmentelor sunt determinate în planul de proiecție Stereo 70 și sunt rotunjite la 1 milimetru.

*** Distanța dintre puncte este formată din segmente cumulate ce sunt mai mici decât valoarea 1 milimetru.

Neutilizabil în Circuitul Civil

**DATE DESPRE IMOBILUL NR. 283**

Oficiul de Cadastru și Publicitate Imobiliară BOTOSANI
Biroul de Cadastru și Publicitate Imobiliară Dorohoi

A. Partea I. Descrierea imobilului

TEREN Extravilan

Nr. CF vechi:219

Nr. cadastral vechi:471

Adresa: Jud. Botosani

Nr. Crt	Nr cadastral Nr. topografic	Suprafața* (mp)	Observații / Referințe
A1	50984	10.100	Sector cadastral:2 Teren neimprejmuit;

B. Partea II. Proprietari și acte

Inscrieri privitoare la dreptul de proprietate și alte drepturi reale	Referințe
42551 / 01/10/2008	
Act Notarial nr. 2599, din 30/09/2008 emis de BNP "Elena Roman" BotoSani;	
B1 Intabulare, drept de PROPRIETATE, dobandit prin Conventie, cota actuala 1/1	A1
1) MANGAR PUIU, bun propriu	
<i>OBSERVATII: (provenita din conversia CF 219)</i>	

C. Partea III. SARCINI .

Inscrieri privind dezmembramintele dreptului de proprietate, drepturi reale de garanție și sarcini	Referințe
NU SUNT	

Anexa Nr. 1 La Partea I

Teren

Nr cadastral	Suprafața (mp)*	Observații / Referințe
50984	10.100	

* Suprafața este determinată în planul de proiecție Stereo 70.

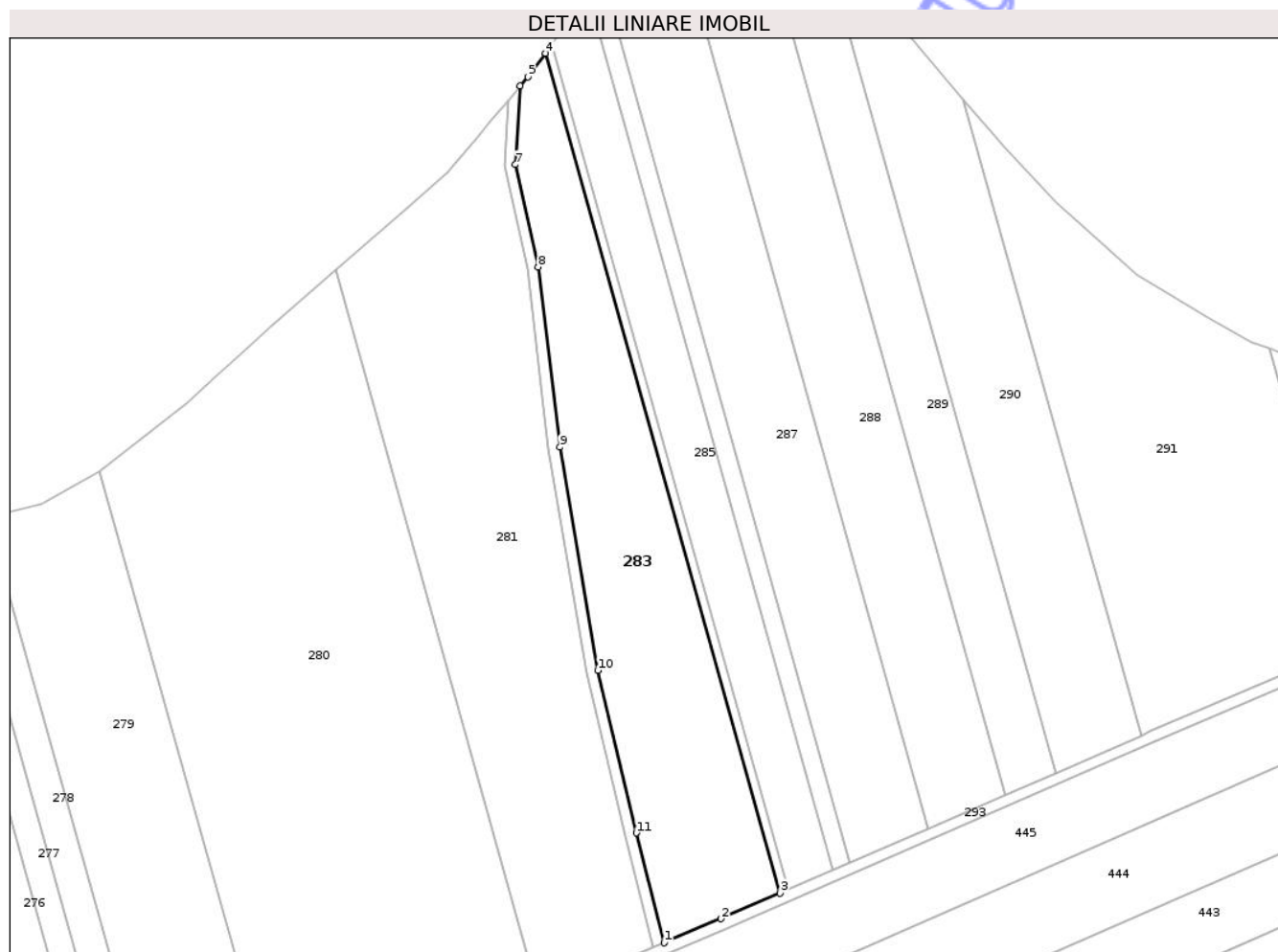

Date referitoare la teren

Crt	Categorie folosință	Intra vilan	Suprafața (mp)	Tarla	Parcelă	Nr. topo	Observații / Referințe
1	arabil	NU	10.100	-	428/1	-	

Lungime Segmente

1) Valorile lungimilor segmentelor sunt obținute din proiecție în plan.

Punct început	X / Y	Punct sfârșit	X / Y	Lungime segment (** (m)
1	605.750,829 707.764,665	2	605.770,97 707.773,152	21.856
2	605.770,97 707.773,152	3	605.791,824 707.782,251	22.753
3	605.791,824 707.782,251	4	605.708,762 708.079,691	308.82
4	605.708,762 708.079,691	5	605.702,57 708.071,266	10.455
5	605.702,57 708.071,266	6	605.699,883 708.068,054	4.188

Punct început	X / Y	Punct sfârșit	X / Y	Lungime segment (** (m)
6	605.699,883 708.068,054	7	605.698,143 708.040,234	27.873
7	605.698,143 708.040,234	8	605.706,213 708.004,023	37.1
8	605.706,213 708.004,023	9	605.713,85 707.940,254	64.225
9	605.713,85 707.940,254	10	605.727,269 707.861,124	80.26
10	605.727,269 707.861,124	11	605.740,923 707.803,555	59.166
11	605.740,923 707.803,555	1	605.750,829 707.764,665	40.132

** Lungimile segmentelor sunt determinate în planul de proiecție Stereo 70 și sunt rotunjite la 1 milimetru.

*** Distanța dintre puncte este formată din segmente cumulate ce sunt mai mici decât valoarea 1 milimetru.

Neutilizabil în Circuitul Civil

**DATE DESPRE IMOBILUL NR. 270**

Oficiul de Cadastru și Publicitate Imobiliară BOTOSANI
Biroul de Cadastru și Publicitate Imobiliară Dorohoi

A. Partea I. Descrierea imobilului

TEREN Extravilan

Adresa: Jud. Botosani

Nr. Crt	Nr cadastral Nr. topografic	Suprafața* (mp)	Observații / Referințe
A1		5.000	Sector cadastral:2 Teren neimprejmuit;

B. Partea II. Proprietari și acte

Inscrieri privitoare la dreptul de proprietate și alte drepturi reale	Referințe
/	
Act Administrativ nr. 24276, din 27/10/1993 emis de CJSIPT Botosani;	
B1	A1
Intabulare, drept de PROPRIETATE, dobandit prin Reconstituire, cota actuala 1/1	
1) Vamanu Gheorghe	
2) Vamanu Mihai	
3) Amateesei Valeria	

C. Partea III. SARCINI .

Inscrieri privind dezmembramintele dreptului de proprietate, drepturi reale de garanție și sarcini	Referințe
NU SUNT	

Anexa Nr. 1 La Partea I

Teren

Nr cadastral	Suprafața (mp)*	Observații / Referințe
	5.000	

* Suprafața este determinată în planul de proiecție Stereo 70.

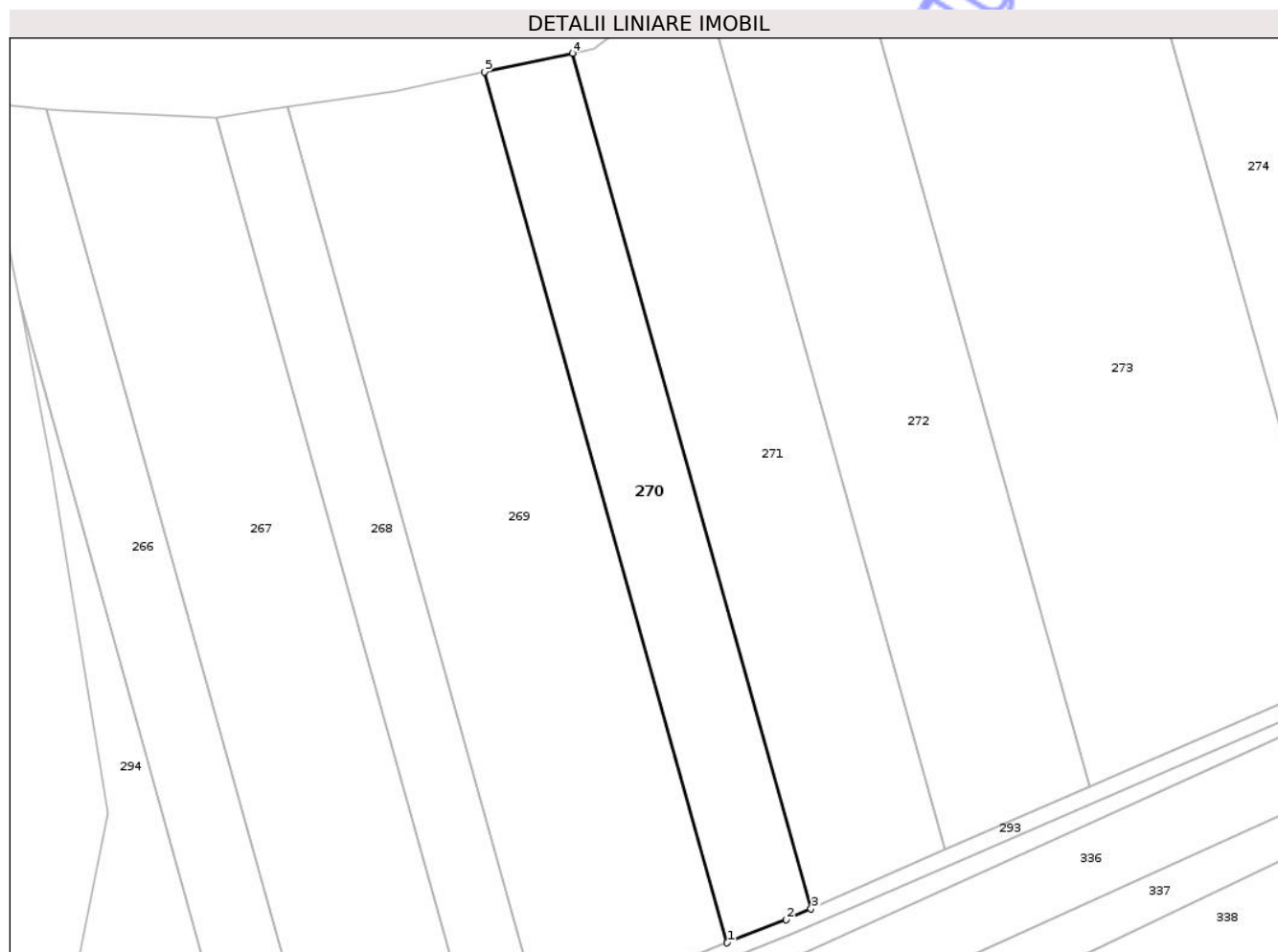

Date referitoare la teren

Crt	Categorie folosință	Intra vilan	Suprafața (mp)	Tarla	Parcelă	Nr. topo	Observații / Referințe
1	arabil	NU	5.000	43	430/6	-	

Lungime Segmente

1) Valorile lungimilor segmentelor sunt obținute din proiecție în plan.

Punct început	X / Y	Punct sfârșit	X / Y	Lungime segment (** (m)
1	605.285,453 707.560,924	2	605.300,14 707.566,711	15.786
2	605.300,14 707.566,711	3	605.306,335 707.569,416	6.759
3	605.306,335 707.569,416	4	605.246,844 707.782,446	221.181
4	605.246,844 707.782,446	5	605.224,894 707.777,782	22.44
5	605.224,894 707.777,782	1	605.285,453 707.560,924	225.155

** Lungimile segmentelor sunt determinate în planul de proiecție Stereo 70 și sunt rotunjite la 1 milimetru.

*** Distanța dintre puncte este formată din segmente cumulate ce sunt mai mici decât valoarea 1 milimetru.

Neutilizabil în Circuitul
Civil

**DATE DESPRE IMOBILUL NR. 273**

Oficiul de Cadastru și Publicitate Imobiliară BOTOSANI
Biroul de Cadastru și Publicitate Imobiliară Dorohoi

A. Partea I. Descrierea imobilului

TEREN Extravilan

Adresa: Jud. Botosani

Nr. Crt	Nr cadastral Nr. topografic	Suprafața* (mp)	Observații / Referințe
A1		17.533	Sector cadastral:2 Teren neimprejmuit;

B. Partea II. Proprietari și acte

Inscrieri privitoare la dreptul de proprietate și alte drepturi reale	Referințe
/	
Act Administrativ nr. 139400, din 10/07/2003 emis de CJSIPT Botosani;	
B1	A1
Intabulare, drept de PROPRIETATE, dobandit prin Reconstituire, cota actuala 1/1	
1) PLIOT I VASILE	

C. Partea III. SARCINI .

Inscrieri privind dezmembramintele dreptului de proprietate, drepturi reale de garanție și sarcini	Referințe
NU SUNT	

Anexa Nr. 1 La Partea I

Teren

Nr cadastral	Suprafața (mp)*	Observații / Referințe
	17.533	

* Suprafața este determinată în planul de proiecție Stereo 70.

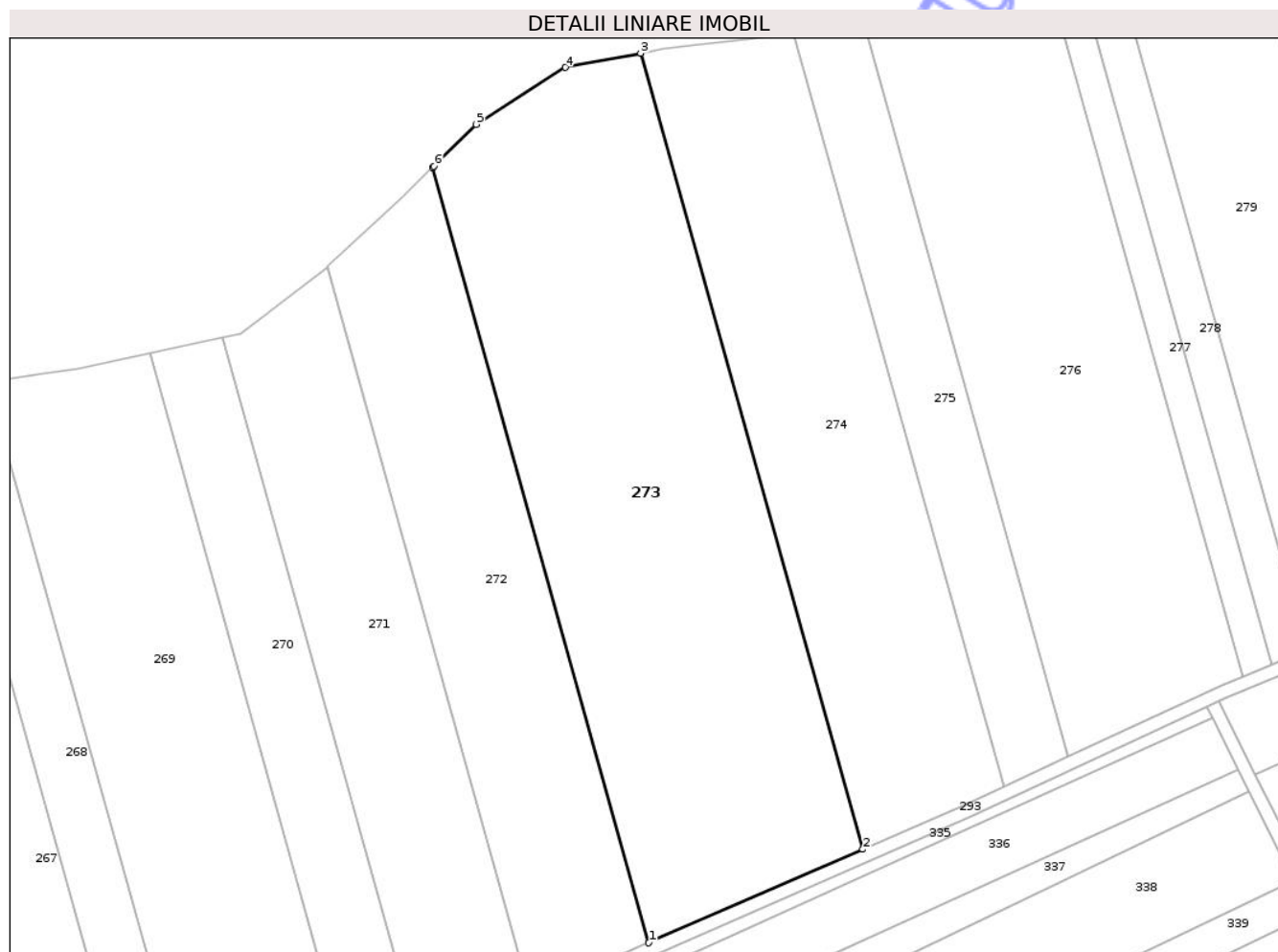

Date referitoare la teren

Crt	Categorie folosință	Intra vilan	Suprafața (mp)	Tarla	Parcelă	Nr. topo	Observații / Referințe
1	arabil	NU	17.533	43	430/9	-	

Lungime Segmente

1) Valorile lungimilor segmentelor sunt obținute din proiecție în plan.

Punct început	X / Y	Punct sfârșit	X / Y	Lungime segment (** (m)
1	605.375,641 707.599,678	2	605.440,304 707.627,913	70.559
2	605.440,304 707.627,913	3	605.373,178 707.868,288	249.571
3	605.373,178 707.868,288	4	605.350,399 707.864,017	23.176
4	605.350,399 707.864,017	5	605.323,38 707.846,822	32.026
5	605.323,38 707.846,822	6	605.310,76 707.834,202	17.848

Punct început	X / Y	Punct sfârșit	X / Y	Lungime segment (** (m)
6	605.310,76 707.834,202	7	605.310,281 707.833,724	0.676
7	605.310,281 707.833,724	1	605.375,641 707.599,678	243.0

** Lungimile segmentelor sunt determinate în planul de proiecție Stereo 70 și sunt rotunjite la 1 milimetru.

*** Distanța dintre puncte este formată din segmente cumulate ce sunt mai mici decât valoarea 1 milimetru.

Neutilizabil în Circuitul Civil

**DATE DESPRE IMOBILUL NR. 280**

Oficiul de Cadastru și Publicitate Imobiliară BOTOSANI
 Biroul de Cadastru și Publicitate Imobiliară Dorohoi

A. Partea I. Descrierea imobilului

TEREN Extravilan

Adresa: Jud. Botosani

Nr. Crt	Nr cadastral Nr. topografic	Suprafața* (mp)	Observații / Referințe
A1		25.000	Sector cadastral:2 Teren neimprejmuit; Diferenta de 14900mp se afla la imobilul ID 281

B. Partea II. Proprietari și acte

Inscrieri privitoare la dreptul de proprietate și alte drepturi reale		Referințe
/		
Act Administrativ nr. 25443, din 30/11/1993 emis de CJSIPT Botosani;		
B1	Intabulare, drept de PROPRIETATE, dobandit prin Reconstituire, cota actuala 1/1 1) Mangir V Gheorghe 2) Vitcu Maria 3) Dobrica Ana	A1

C. Partea III. SARCINI .

Inscrieri privind dezmembramintele dreptului de proprietate, drepturi reale de garanție și sarcini	Referințe
NU SUNT	

Anexa Nr. 1 La Partea I

Teren

Nr cadastral	Suprafața (mp)*	Observații / Referințe
	25.000	Diferenta de 14900mp se afla la imobilul ID 281

* Suprafața este determinată în planul de proiecție Stereo 70.

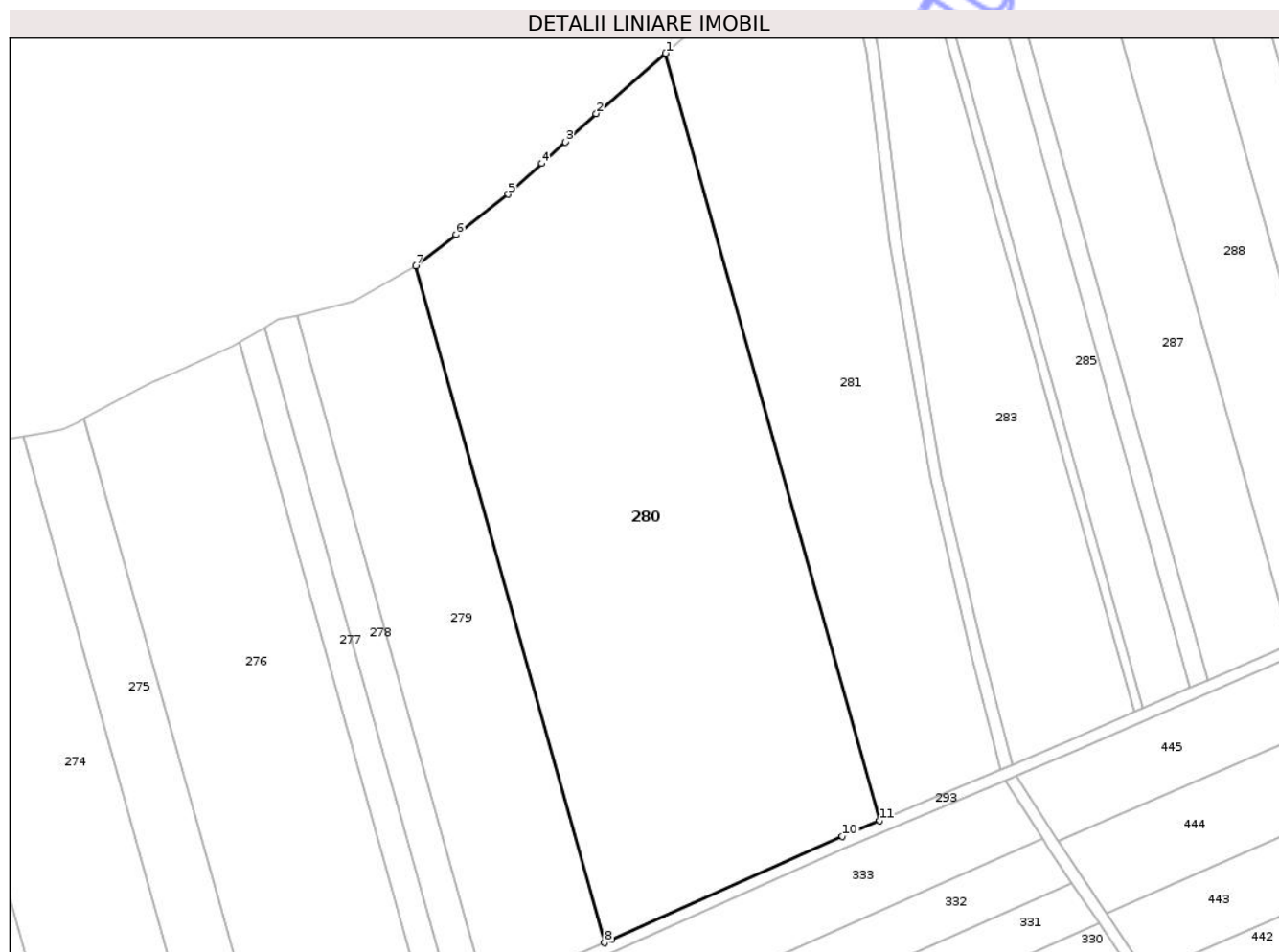

Date referitoare la teren

Crt	Categorie folosință	Intra vilan	Suprafața (mp)	Tarla	Parcelă	Nr. topo	Observații / Referințe
1	arabil	NU	25.000	43	430/13	-	

Lungime Segmente

1) Valorile lungimilor segmentelor sunt obținute din proiecție în plan.

Punct început	X / Y	Punct sfârșit	X / Y	Lungime segment (** (m)
1	605.634,671 708.003,063	2	605.611,38 707.982,84	30.846
2	605.611,38 707.982,84	3	605.601,034 707.973,355	14.036
3	605.601,034 707.973,355	4	605.593,126 707.966,106	10.727
4	605.593,126 707.966,106	5	605.581,905 707.955,82	15.222
5	605.581,905 707.955,82	6	605.564,4 707.942,263	22.141

Punct început	X / Y	Punct sfârșit	X / Y	Lungime segment (** (m)
6	605.564,4 707.942,263	7	605.550,864 707.931,779	17.121
7	605.550,864 707.931,779	8	605.614,201 707.704,976	235.482
8	605.614,201 707.704,976	9	605.616,494 707.705,943	2.488
9	605.616,494 707.705,943	10	605.693,969 707.740,705	84.916
10	605.693,969 707.740,705	11	605.706,466 707.745,971	13.562
11	605.706,466 707.745,971	1	605.634,671 708.003,063	266.928

** Lungimile segmentelor sunt determinate în planul de proiecție Stereo 70 și sunt rotunjite la 1 milimetru.

*** Distanța dintre puncte este formată din segmente cumulate ce sunt mai mici decât valoarea 1 milimetru.

Neutilizabil în Circuitul Civil

**DATE DESPRE IMOBILUL NR. 282**

Oficiul de Cadastru și Publicitate Imobiliară BOTOSANI
Biroul de Cadastru și Publicitate Imobiliară Dorohoi

A. Partea I. Descrierea imobilului

TEREN Extravilan

Adresa: Jud. Botosani

Nr. Crt	Nr cadastral Nr. topografic	Suprafața* (mp)	Observații / Referințe
A1		1.228	Sector cadastral:2 Teren neimprejmuit;

B. Partea II. Proprietari și acte

Inscrieri privitoare la dreptul de proprietate și alte drepturi reale	Referințe
/	
Act Normativ nr. 604, din 10/05/2006 emis de Guvernul Romaniei;	
B1	A1
Intabulare, drept de PROPRIETATE, dobandit prin Lege, cota actuala 1/1 1) COMUNA BRAESTI, CIF:3503694	

C. Partea III. SARCINI .

Inscrieri privind dezmembramintele dreptului de proprietate, drepturi reale de garanție și sarcini	Referințe
NU SUNT	

Anexa Nr. 1 La Partea I

Teren

Nr cadastral	Suprafața (mp)*	Observații / Referințe
	1.228	

* Suprafața este determinată în planul de proiecție Stereo 70.

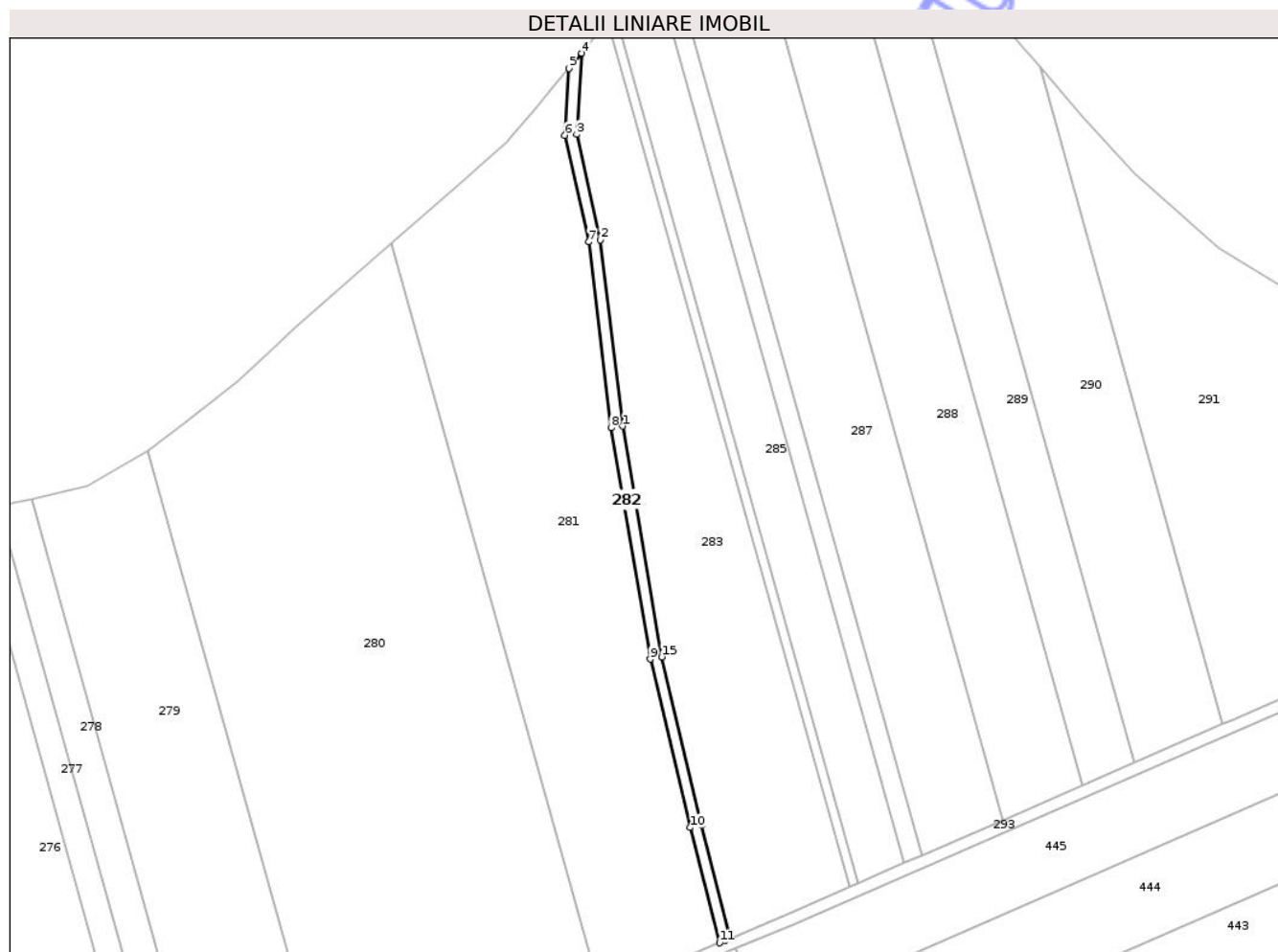

Date referitoare la teren

Crt	Categorie folosință	Intra vilan	Suprafața (mp)	Tarla	Parcelă	Nr. topo	Observații / Referințe
1	drum	NU	1.228	-	429	-	

Lungime Segmente

1) Valorile lungimilor segmentelor sunt obținute din proiecție în plan.

Punct început	X / Y	Punct sfârșit	X / Y	Lungime segment (** (m)
1	605.713,85 707.940,254	2	605.706,213 708.004,023	64.225
2	605.706,213 708.004,023	3	605.698,143 708.040,234	37.1
3	605.698,143 708.040,234	4	605.699,883 708.068,054	27.873
4	605.699,883 708.068,054	5	605.695,552 708.062,874	6.752
5	605.695,552 708.062,874	6	605.694,116 708.039,918	23.001

Punct început	X / Y	Punct sfârșit	X / Y	Lungime segment (** (m)
6	605.694,116 708.039,918	7	605.702,265 708.003,348	37.467
7	605.702,265 708.003,348	8	605.709,89 707.939,681	64.122
8	605.709,89 707.939,681	9	605.723,347 707.860,327	80.487
9	605.723,347 707.860,327	10	605.737,039 707.802,6	59.329
10	605.737,039 707.802,6	11	605.747,102 707.763,094	40.767
11	605.747,102 707.763,094	12	605.748,965 707.763,88	2.023
12	605.748,965 707.763,88	13	605.750,829 707.764,665	2.022
13	605.750,829 707.764,665	14	605.740,923 707.803,555	40.132
14	605.740,923 707.803,555	15	605.727,269 707.861,124	59.166
15	605.727,269 707.861,124	1	605.713,85 707.940,254	80.26

** Lungimile segmentelor sunt determinate în planul de proiecție Stereo 70 și sunt rotunjite la 1 milimetru.

*** Distanța dintre puncte este formată din segmente cumulate ce sunt mai mici decât valoarea 1 milimetru.

**DATE DESPRE IMOBILUL NR. 284**

Oficiul de Cadastru și Publicitate Imobiliară BOTOSANI
Biroul de Cadastru și Publicitate Imobiliară Dorohoi

A. Partea I. Descrierea imobilului

TEREN Extravilan

Adresa: Jud. Botosani

Nr. Crt	Nr cadastral Nr. topografic	Suprafața* (mp)	Observații / Referințe
A1		1.000	Sector cadastral:2 Teren neimprejmuit;

B. Partea II. Proprietari și acte

Inscrieri privitoare la dreptul de proprietate și alte drepturi reale	Referințe
/	
Act Administrativ nr. 57534, din 23/04/1996 emis de CJSIPT Botosani;	
B1	A1
Intabulare, drept de PROPRIETATE, dobandit prin Construire, cota actuala 1/1	
1) Prisacaru Angelica	

C. Partea III. SARCINI .

Inscrieri privind dezmembramintele dreptului de proprietate, drepturi reale de garanție și sarcini	Referințe
NU SUNT	

Anexa Nr. 1 La Partea I

Teren

Nr cadastral	Suprafața (mp)*	Observații / Referințe
	1.000	

* Suprafața este determinată în planul de proiecție Stereo 70.

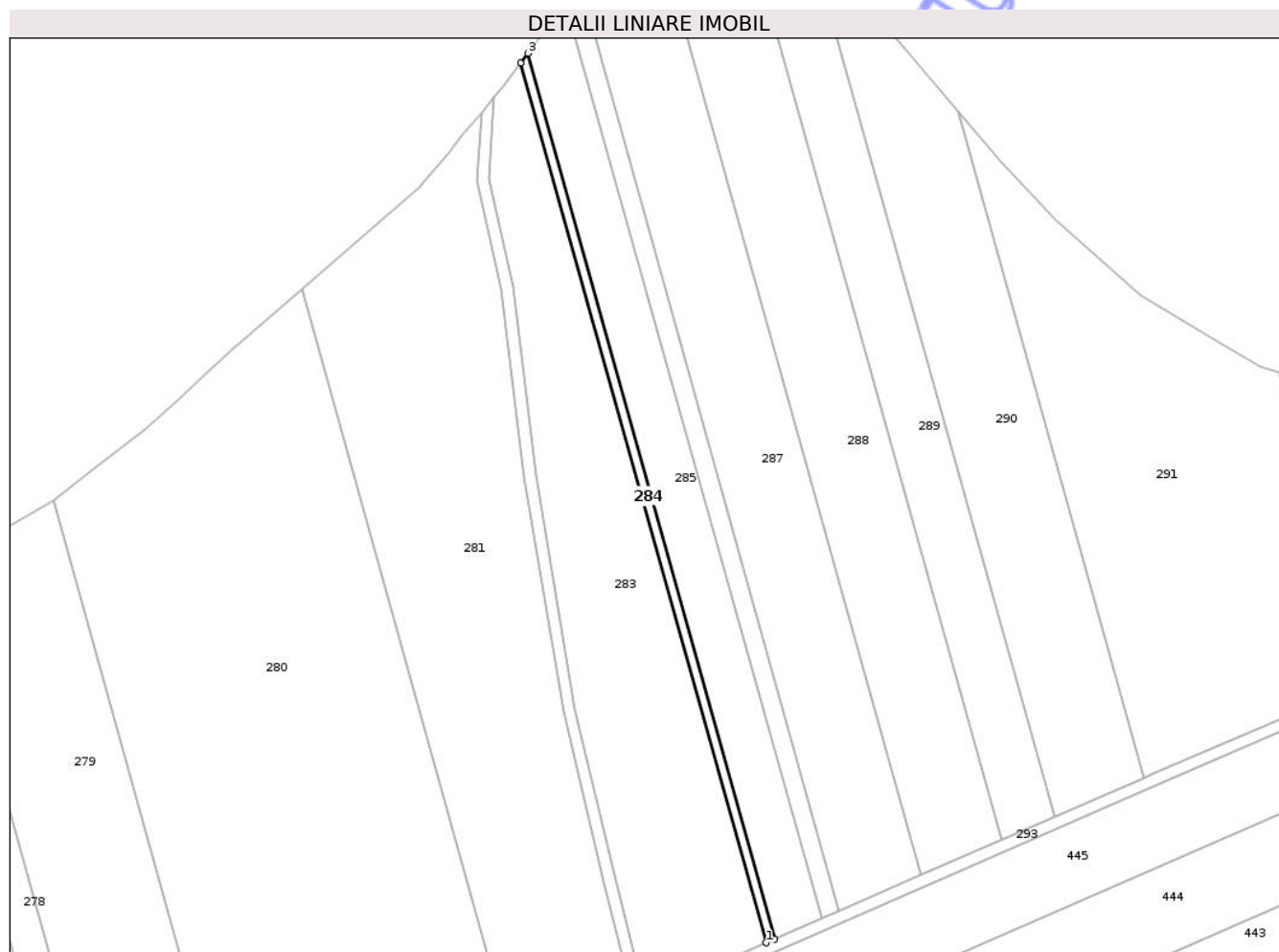

Date referitoare la teren

Crt	Categorie folosință	Intra vilan	Suprafața (mp)	Tarla	Parcelă	Nr. topo	Observații / Referințe
1	arabil	NU	1.000	43	428/2	-	

Lungime Segmente

1) Valorile lungimilor segmentelor sunt obținute din proiecție în plan.

Punct început	X / Y	Punct sfârșit	X / Y	Lungime segment (** (m)
1	605.791,824 707.782,251	2	605.794,811 707.783,555	3.259
2	605.794,811 707.783,555	3	605.711,19 708.082,995	310.897
3	605.711,19 708.082,995	4	605.708,762 708.079,691	4.1
4	605.708,762 708.079,691	1	605.791,824 707.782,251	308.82

** Lungimile segmentelor sunt determinate în planul de proiecție Stereo 70 și sunt rotunjite la 1 milimetru.

*** Distanța dintre puncte este formată din segmente cumulate ce sunt mai mici decât valoarea 1 milimetru.

Neutilizabil în Circuitul
Civil

**DATE DESPRE IMOBILUL NR. 286**

Oficiul de Cadastru și Publicitate Imobiliară BOTOSANI
Biroul de Cadastru și Publicitate Imobiliară Dorohoi

A. Partea I. Descrierea imobilului

TEREN Extravilan

Adresa: Jud. Botosani

Nr. Crt	Nr cadastral Nr. topografic	Suprafața* (mp)	Observații / Referințe
A1		2.100	Sector cadastral:2 Teren neimprejmuit;

B. Partea II. Proprietari și acte

Inscrieri privitoare la dreptul de proprietate și alte drepturi reale	Referințe
/	
Act Administrativ nr. 100900, din 07/12/2001 emis de CJSIPT Botosani;	
B1	A1
Intabulare, drept de PROPRIETATE, dobandit prin Reconstituire, cota actuala 1/1	
1) Roman Adela	

C. Partea III. SARCINI .

Inscrieri privind dezmembramintele dreptului de proprietate, drepturi reale de garanție și sarcini	Referințe
NU SUNT	

Anexa Nr. 1 La Partea I

Teren

Nr cadastral	Suprafața (mp)*	Observații / Referințe
	2.100	

* Suprafața este determinată în planul de proiecție Stereo 70.

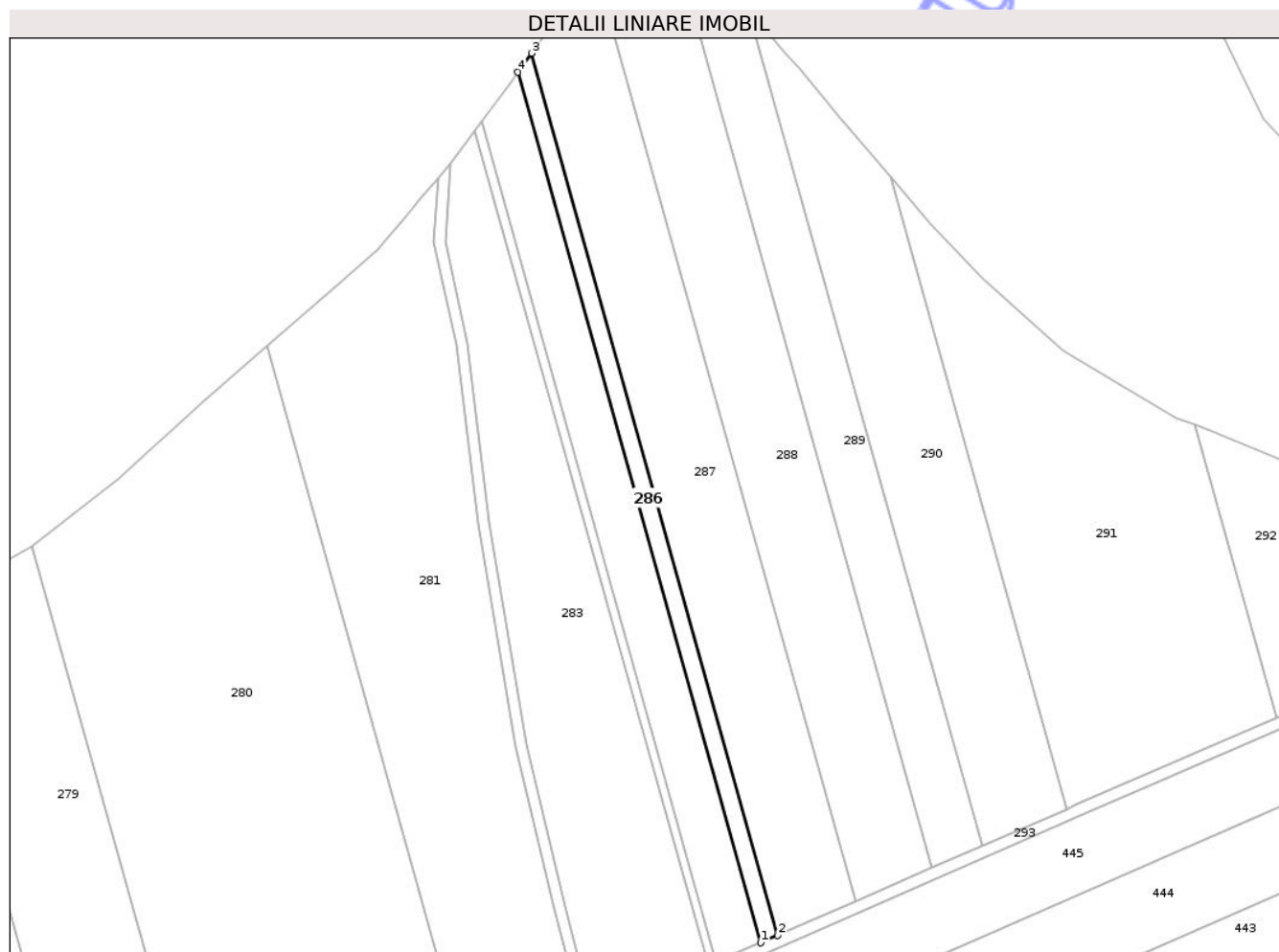

Date referitoare la teren

Crt	Categorie folosință	Intra vilan	Suprafața (mp)	Tarla	Parcelă	Nr. topo	Observații / Referințe
1	arabil	NU	2.100	43	428/5	-	

Lungime Segmente

1) Valorile lungimilor segmentelor sunt obținute din proiecție în plan.

Punct început	X / Y	Punct sfârșit	X / Y	Lungime segment (** (m)
1	605.810,607 707.790,447	2	605.816,603 707.793,063	6.543
2	605.816,603 707.793,063	3	605.728,854 708.107,287	326.246
3	605.728,854 708.107,287	4	605.724,012 708.100,534	8.309
4	605.724,012 708.100,534	1	605.810,607 707.790,447	321.951

** Lungimile segmentelor sunt determinate în planul de proiecție Stereo 70 și sunt rotunjite la 1 milimetru.

*** Distanța dintre puncte este formată din segmente cumulate ce sunt mai mici decât valoarea 1 milimetru.

Neutilizabil în Circuitul
Civil

**DATE DESPRE IMOBILUL NR. 291**

Oficiul de Cadastru și Publicitate Imobiliară BOTOSANI
Biroul de Cadastru și Publicitate Imobiliară Dorohoi

A. Partea I. Descrierea imobilului

TEREN Extravilan

Adresa: Jud. Botosani

Nr. Crt	Nr cadastral Nr. topografic	Suprafața* (mp)	Observații / Referințe
A1		13.000	Sector cadastral:2 Teren neimprejmuit;

B. Partea II. Proprietari și acte

Inscrieri privitoare la dreptul de proprietate și alte drepturi reale	Referințe
/	
Act Administrativ nr. 27246, din 26/04/1994 emis de CJSIPT Botosani;	
B1	A1
Intabulare, drept de PROPRIETATE, dobandit prin Succesiune, cota actuala 1/1	
1) Olaru A Constantin	

C. Partea III. SARCINI .

Inscrieri privind dezmembramintele dreptului de proprietate, drepturi reale de garanție și sarcini	Referințe
NU SUNT	

Anexa Nr. 1 La Partea I

Teren

Nr cadastral	Suprafața (mp)*	Observații / Referințe
	13.000	

* Suprafața este determinată în planul de proiecție Stereo 70.

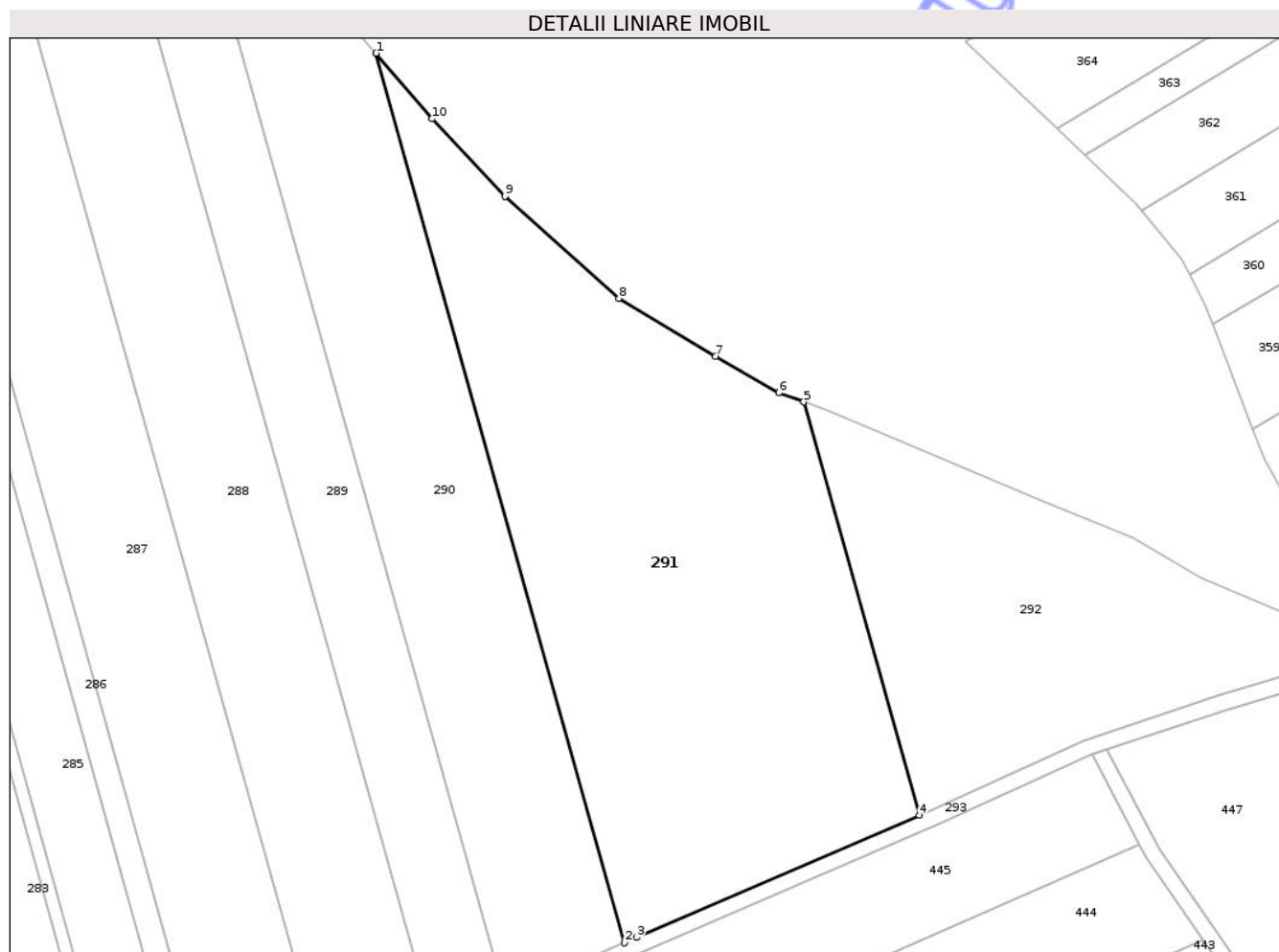

Date referitoare la teren

Crt	Categorie folosință	Intra vilan	Suprafața (mp)	Tarla	Parcelă	Nr. topo	Observații / Referințe
1	arabil	NU	13.000	43	428/10	-	

Lungime Segmente

1) Valorile lungimilor segmentelor sunt obținute din proiecție în plan.

Punct început	X / Y	Punct sfârșit	X / Y	Lungime segment (** (m)
1	605.856,969 708.063,298	2	605.919,853 707.838,114	233.799
2	605.919,853 707.838,114	3	605.922,899 707.839,443	3.323
3	605.922,899 707.839,443	4	605.994,518 707.870,398	78.021
4	605.994,518 707.870,398	5	605.965,294 707.975,046	108.652
5	605.965,294 707.975,046	6	605.958,945 707.977,313	6.741

Punct început	X / Y	Punct sfârșit	X / Y	Lungime segment (** (m)
6	605.958,945 707.977,313	7	605.942,979 707.986,524	18.432
7	605.942,979 707.986,524	8	605.918,416 708.001,262	28.645
8	605.918,416 708.001,262	9	605.889,555 708.027,053	38.706
9	605.889,555 708.027,053	10	605.871,133 708.046,703	26.935
10	605.871,133 708.046,703	1	605.856,969 708.063,298	21.818

** Lungimile segmentelor sunt determinate în planul de proiecție Stereo 70 și sunt rotunjite la 1 milimetru.

*** Distanța dintre puncte este formată din segmente cumulate ce sunt mai mici decât valoarea 1 milimetru.

Neutilizabil în Circuitul Civil



DATE DESPRE IMOBILUL NR. 293

Oficiul de Cadastru și Publicitate Imobiliară BOTOSANI
Biroul de Cadastru și Publicitate Imobiliară Dorohoi

A. Partea I. Descrierea imobilului

TEREN Extravilan

Adresa: Jud. Botosani

Nr. Crt	Nr cadastral Nr. topografic	Suprafața* (mp)	Observații / Referințe
A1		4.405	Sector cadastral:2 Teren neimprejmuit;

B. Partea II. Proprietari și acte

Inscrieri privitoare la dreptul de proprietate și alte drepturi reale	Referințe
/	
Act Normativ nr. 604, din 10/05/2006 emis de Guvernul Romaniei;	
B1	A1
Intabulare, drept de PROPRIETATE, dobandit prin Lege, cota actuala 1/1	
1) COMUNA BRAESTI, CIF:99999999999999	

C. Partea III. SARCINI .

Inscrieri privind dezmembramintele dreptului de proprietate, drepturi reale de garanție și sarcini	Referințe
NU SUNT	

Anexa Nr. 1 La Partea I

Teren

Nr cadastral	Suprafața (mp)*	Observații / Referințe
	4.405	

* Suprafața este determinată în planul de proiecție Stereo 70.

DETALII LINIARE IMOBIL

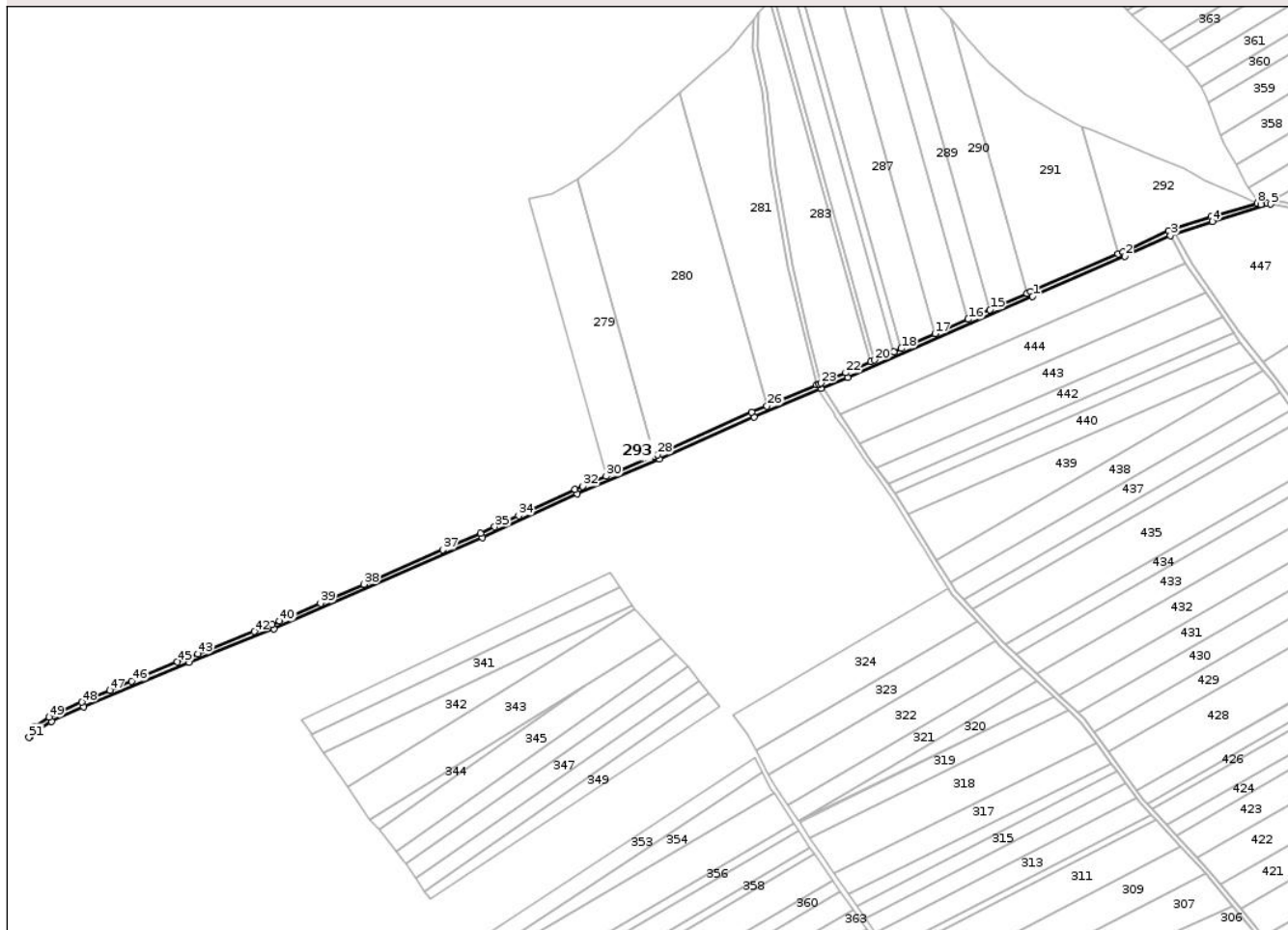

Date referitoare la teren

Crt	Categorie folosință	Intra vilan	Suprafața (mp)	Tarla	Parcelă	Nr. topo	Observații / Referințe
1	drum	NU	4.405	-	427	-	

Lungime Segmente

1) Valorile lungimilor segmentelor sunt obținute din proiecție în plan.

Punct început	X / Y	Punct sfârșit	X / Y	Lungime segment
1	605.924,492 707.835,774	2	606.000,264 707.868,523	82.545
4	606.072,064 707.897,026	5	606.119,925 707.911,317	49.949
7	606.111,85 707.910,993	8	606.108,998 707.912,229	3.108
10	606.036,181 707.889,335	11	605.998,638 707.872,179	41.277
13	605.922,899 707.839,443	14	605.919,853 707.838,114	3.323
16	605.871,619 707.817,068	17	605.844,378 707.805,182	29.722
2	606.000,264 707.868,523	3	606.037,647 707.885,607	41.102
5	606.119,925 707.911,317	6	606.116,762 707.911,914	3.219
8	606.108,998 707.912,229	9	606.070,862 707.900,842	39.799
11	605.998,638 707.872,179	12	605.994,518 707.870,398	4.489
14	605.919,853 707.838,114	15	605.889,512 707.824,876	33.103
17	605.844,378 707.805,182	18	605.816,603 707.793,063	30.303
3	606.037,647 707.885,607	4	606.072,064 707.897,026	36.263
6	606.116,762 707.911,914	7	606.111,85 707.910,993	4.998
9	606.070,862 707.900,842	10	606.036,181 707.889,335	36.54
12	605.994,518 707.870,398	13	605.922,899 707.839,443	78.021
15	605.889,512 707.824,876	16	605.871,619 707.817,068	19.522
18	605.816,603 707.793,063	19	605.810,607 707.790,447	6.543

Punct început	X / Y	Punct sfârșit	X / Y	Lungime segment	Punct început	X / Y	Punct sfârșit	X / Y	Lungime segment	Punct început	X / Y	Punct sfârșit	X / Y	Lungime segment
19	605.810,607 707.790,447	20	605.794,811 707.783,555	17.234	20	605.794,811 707.783,555	21	605.791,824 707.782,251	3.259	21	605.791,824 707.782,251	22	605.770,97 707.773,152	22.753
22	605.770,97 707.773,152	23	605.750,829 707.764,665	21.856	23	605.750,829 707.764,665	24	605.748,965 707.763,88	2.022	24	605.748,965 707.763,88	25	605.747,102 707.763,094	2.023
25	605.747,102 707.763,094	26	605.706,466 707.745,971	44.096	26	605.706,466 707.745,971	27	605.693,969 707.740,705	13.562	27	605.693,969 707.740,705	28	605.616,494 707.705,943	84.916
28	605.616,494 707.705,943	29	605.614,201 707.704,976	2.488	29	605.614,201 707.704,976	30	605.574,517 707.688,226	43.074	30	605.574,517 707.688,226	31	605.563,753 707.683,683	11.684
31	605.563,753 707.683,683	32	605.555,081 707.680,023	9.412	32	605.555,081 707.680,023	33	605.548,845 707.677,391	6.768	33	605.548,845 707.677,391	34	605.502,465 707.655,894	51.12
34	605.502,465 707.655,894	35	605.482,838 707.646,797	21.632	35	605.482,838 707.646,797	36	605.471,229 707.641,416	12.796	36	605.471,229 707.641,416	37	605.440,304 707.627,913	33.744
37	605.440,304 707.627,913	38	605.375,641 707.599,678	70.559	38	605.375,641 707.599,678	39	605.339,859 707.584,054	39.044	39	605.339,859 707.584,054	40	605.306,335 707.569,416	36.581
40	605.306,335 707.569,416	41	605.300,14 707.566,711	6.759	41	605.300,14 707.566,711	42	605.285,453 707.560,924	15.786	42	605.285,453 707.560,924	43	605.239,043 707.542,637	49.883
43	605.239,043 707.542,637	44	605.230,211 707.539,157	9.493	44	605.230,211 707.539,157	45	605.222,526 707.535,946	8.329	45	605.222,526 707.535,946	46	605.185,097 707.520,306	40.565
46	605.185,097 707.520,306	47	605.167,039 707.512,761	19.572	47	605.167,039 707.512,761	48	605.143,733 707.503,022	25.259	48	605.143,733 707.503,022	49	605.117,195 707.490,77	29.229
49	605.117,195 707.490,77	50	605.104,521 707.482,892	14.924	50	605.104,521 707.482,892	51	605.100,536 707.474,08	9.671	51	605.100,536 707.474,08	52	605.101,686 707.474,679	1.297
52	605.101,686 707.474,679	53	605.105,853 707.479,01	6.011	53	605.105,853 707.479,01	54	605.119,097 707.487,243	15.593	54	605.119,097 707.487,243	55	605.145,343 707.499,36	28.908
55	605.145,343 707.499,36	56	605.231,715 707.535,451	93.61	56	605.231,715 707.535,451	57	605.301,674 707.563,016	75.194	57	605.301,674 707.563,016	58	605.472,87 707.637,768	186.805
58	605.472,87 707.637,768	59	605.550,464 707.673,733	85.524	59	605.550,464 707.673,733	60	605.618,09 707.702,275	73.402	60	605.618,09 707.702,275	61	605.695,564 707.737,037	84.915
61	605.695,564 707.737,037	62	605.750,519 707.760,194	59.634	62	605.750,519 707.760,194	63	605.772,547 707.769,476	23.904	63	605.772,547 707.769,476	1	605.924,492 707.835,774	165.78

** Lungimile segmentelor sunt determinate în planul de proiecție Stereo 70 și sunt rotunjite la 1 milimetru.

*** Distanța dintre puncte este formată din segmente cumulate ce sunt mai mici decât valoarea 1 milimetru.

**DATE DESPRE IMOBILUL NR. 271**

Oficiul de Cadastru și Publicitate Imobiliară BOTOSANI
Biroul de Cadastru și Publicitate Imobiliară Dorohoi

A. Partea I. Descrierea imobilului

TEREN Extravilan

Adresa: Jud. Botosani

Nr. Crt	Nr cadastral Nr. topografic	Suprafața* (mp)	Observații / Referințe
A1		8.100	Sector cadastral:2 Teren neimprejmuit;

B. Partea II. Proprietari și acte

Inscrieri privitoare la dreptul de proprietate și alte drepturi reale	Referințe
/	
Act Administrativ nr. 25445, din 30/11/1993 emis de CJSIPT Botosani;	
B1	A1
Intabulare, drept de PROPRIETATE, dobandit prin Reconstituire, cota actuala 1/1 1) TUCACIUC ION	

C. Partea III. SARCINI .

Inscrieri privind dezmembramintele dreptului de proprietate, drepturi reale de garanție și sarcini	Referințe
NU SUNT	

Anexa Nr. 1 La Partea I

Teren

Nr cadastral	Suprafața (mp)*	Observații / Referințe
	8.100	

* Suprafața este determinată în planul de proiecție Stereo 70.



Date referitoare la teren

Crt	Categorie folosință	Intra vilan	Suprafața (mp)	Tarla	Parcelă	Nr. topo	Observații / Referințe
1	arabil	NU	8.100	43	430/76	-	

Lungime Segmente

1) Valorile lungimilor segmentelor sunt obținute din proiecție în plan.

Punct început	X / Y	Punct sfârșit	X / Y	Lungime segment (** (m)
1	605.246,844 707.782,446	2	605.306,335 707.569,416	221.181
2	605.306,335 707.569,416	3	605.339,859 707.584,054	36.581
3	605.339,859 707.584,054	4	605.278,495 707.803,793	228.146
4	605.278,495 707.803,793	5	605.252,148 707.783,573	33.212
5	605.252,148 707.783,573	1	605.246,844 707.782,446	5.422

** Lungimile segmentelor sunt determinate în planul de proiecție Stereo 70 și sunt rotunjite la 1 milimetru.

*** Distanța dintre puncte este formată din segmente cumulate ce sunt mai mici decât valoarea 1 milimetru.

Neutilizabil în Circuitul
Civil



DATE DESPRE IMOBILUL NR. 272

Oficiul de Cadastru și Publicitate Imobiliară BOTOSANI
Biroul de Cadastru și Publicitate Imobiliară Dorohoi

A. Partea I. Descrierea imobilului

TEREN Extravilan

Adresa: Jud. Botosani

Nr. Crt	Nr cadastral Nr. topografic	Suprafața* (mp)	Observații / Referințe
A1		9.100	Sector cadastral:2 Teren neimprejmuit;

B. Partea II. Proprietari și acte

Inscrieri privitoare la dreptul de proprietate și alte drepturi reale	Referințe
/	
Act Administrativ nr. 25404, din 29/11/1993 emis de CJSIPT Botosani;	
B1	A1
Intabulare, drept de PROPRIETATE, dobandit prin Reconstituire, cota actuala 1/1	
1) Pleot Mihai 2) Pleot Gheorghe 3) Pleopt A Ioan 4) Neculai Maria 5) Pleot Elena 6) Pleot Pavel	

C. Partea III. SARCINI .

Inscrieri privind dezmembramintele dreptului de proprietate, drepturi reale de garanție și sarcini	Referințe
NU SUNT	

Anexa Nr. 1 La Partea I

Teren

Nr cadastral	Suprafața (mp)*	Observații / Referințe
	9.100	

* Suprafața este determinată în planul de proiecție Stereo 70.

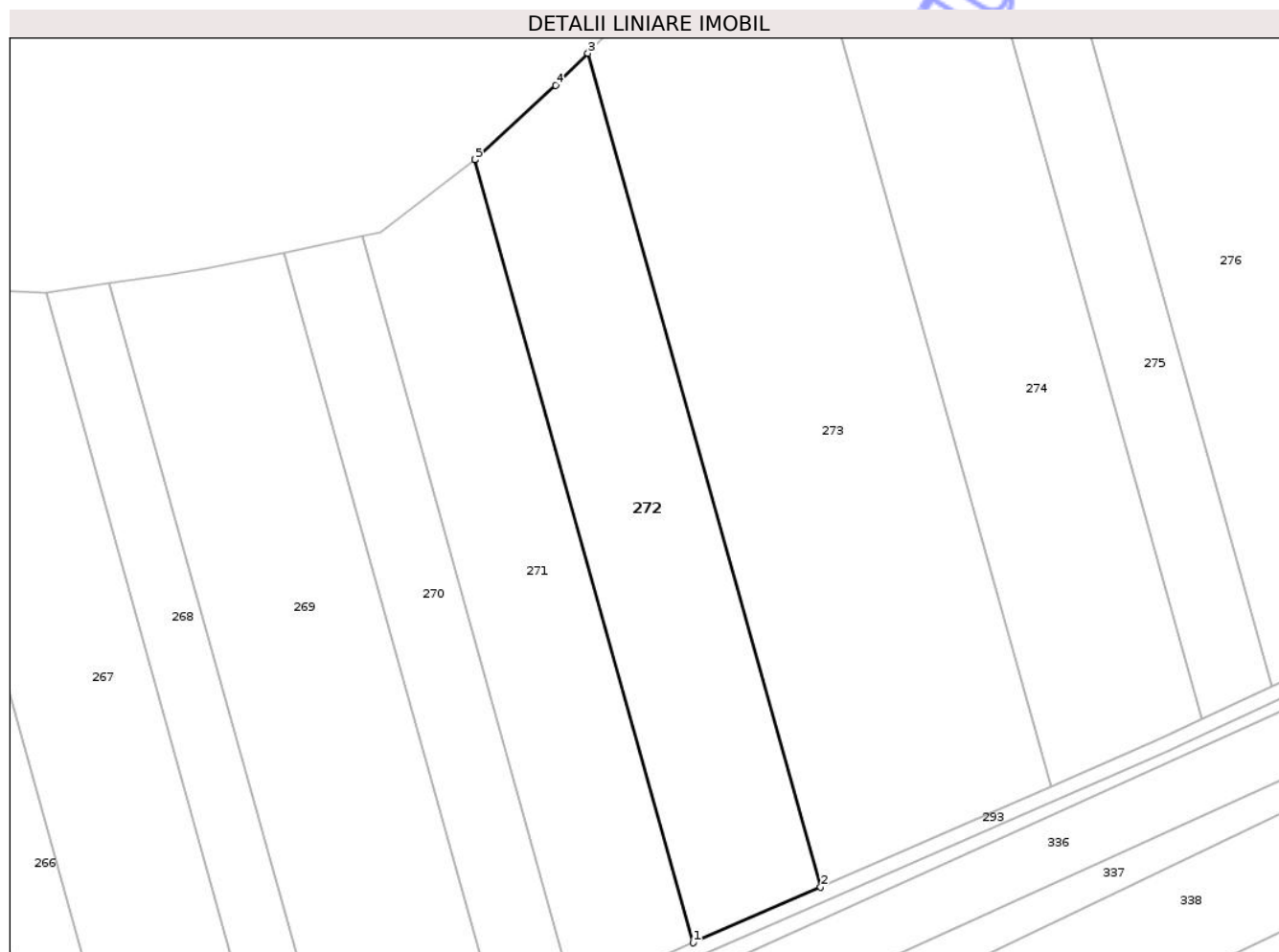

Date referitoare la teren

Crt	Categorie folosință	Intra vilan	Suprafața (mp)	Tarla	Parcelă	Nr. topo	Observații / Referințe
1	arabil	NU	9.100	43	430/4	-	

Lungime Segmente

1) Valorile lungimilor segmentelor sunt obținute din proiecție în plan.

Punct început	X / Y	Punct sfârșit	X / Y	Lungime segment (** (m)
1	605.339,859 707.584,054	2	605.375,641 707.599,678	39.044
2	605.375,641 707.599,678	3	605.310,281 707.833,724	243.0
3	605.310,281 707.833,724	4	605.301,274 707.824,716	12.739
4	605.301,274 707.824,716	5	605.278,553 707.803,838	30.857
5	605.278,553 707.803,838	6	605.278,495 707.803,793	0.073

Punct început	X / Y	Punct sfârșit	X / Y	Lungime segment (** (m)
6	605.278,495 707.803,793	1	605.339,859 707.584,054	228.146

** Lungimile segmentelor sunt determinate în planul de proiecție Stereo 70 și sunt rotunjite la 1 milimetru.

*** Distanța dintre puncte este formată din segmente cumulate ce sunt mai mici decât valoarea 1 milimetru.

Neutilizabil în Circuitul Civil



DATE DESPRE IMOBILUL NR. 274

Oficiul de Cadastru și Publicitate Imobiliară BOTOSANI
Biroul de Cadastru și Publicitate Imobiliară Dorohoi

A. Partea I. Descrierea imobilului

TEREN Extravilan

Adresa: Jud. Botosani

Nr. Crt	Nr cadastral Nr. topografic	Suprafața* (mp)	Observații / Referințe
A1		11.200	Sector cadastral:2 Teren neimprejmuit;

B. Partea II. Proprietari și acte

Inscrieri privitoare la dreptul de proprietate și alte drepturi reale	Referințe
/	
Act Administrativ nr. 100903, din 07/12/2001 emis de CJSIPT Botosani;	
B1	A1
Intabulare, drept de PROPRIETATE, dobandit prin Reconstituire, cota actuala 1/1	
1) Zugravu Dumitru	

C. Partea III. SARCINI .

Inscrieri privind dezmembramintele dreptului de proprietate, drepturi reale de garanție și sarcini	Referințe
NU SUNT	

Anexa Nr. 1 La Partea I

Teren

Nr cadastral	Suprafața (mp)*	Observații / Referințe
	11.200	

* Suprafața este determinată în planul de proiecție Stereo 70.

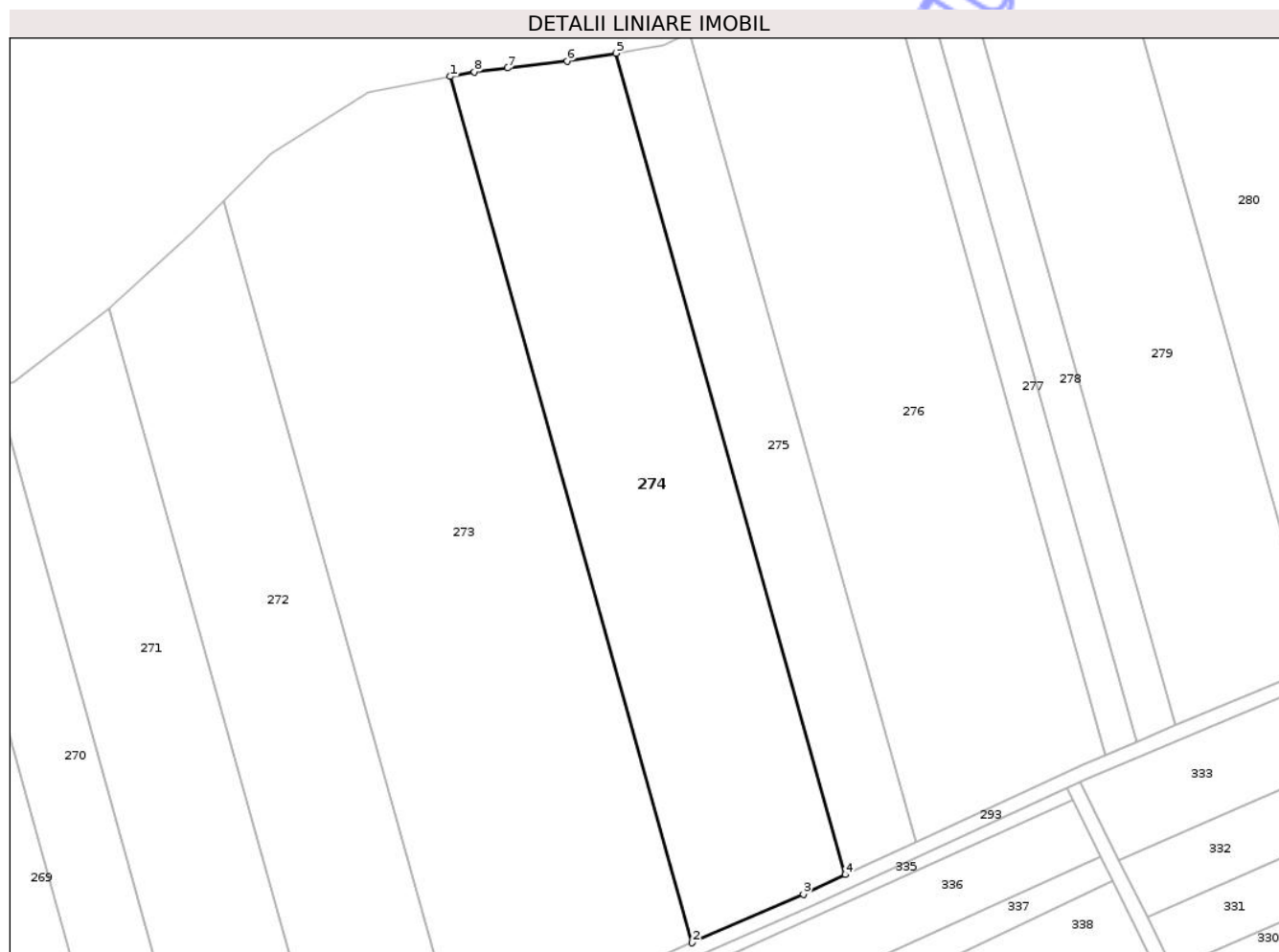

Date referitoare la teren

Crt	Categorie folosință	Intra vilan	Suprafața (mp)	Tarla	Parcelă	Nr. topo	Observații / Referințe
1	arabil	NU	11.200	43	430/10	-	

Lungime Segmente

1) Valorile lungimilor segmentelor sunt obținute din proiecție în plan.

Punct început	X / Y	Punct sfârșit	X / Y	Lungime segment (** (m)
1	605.373,178 707.868,288	2	605.440,304 707.627,913	249.571
2	605.440,304 707.627,913	3	605.471,229 707.641,416	33.744
3	605.471,229 707.641,416	4	605.482,838 707.646,797	12.796
4	605.482,838 707.646,797	5	605.419,177 707.874,763	236.688
5	605.419,177 707.874,763	6	605.405,666 707.872,614	13.681

Punct început	X / Y	Punct sfârșit	X / Y	Lungime segment (** (m)
6	605.405,666 707.872,614	7	605.389,137 707.870,646	16.645
7	605.389,137 707.870,646	8	605.379,875 707.869,543	9.328
8	605.379,875 707.869,543	1	605.373,178 707.868,288	6.814

** Lungimile segmentelor sunt determinate în planul de proiecție Stereo 70 și sunt rotunjite la 1 milimetru.

*** Distanța dintre puncte este formată din segmente cumulate ce sunt mai mici decât valoarea 1 milimetru.

Neutilizabil în Circuitul Civil

**DATE DESPRE IMOBILUL NR. 278**

Oficiul de Cadastru și Publicitate Imobiliară BOTOSANI
Biroul de Cadastru și Publicitate Imobiliară Dorohoi

A. Partea I. Descrierea imobilului

TEREN Extravilan

Adresa: Jud. Botosani

Nr. Crt	Nr cadastral Nr. topografic	Suprafața* (mp)	Observații / Referințe
A1		2.740	Sector cadastral:2 Teren neimprejmuit;

B. Partea II. Proprietari și acte

Inscrieri privitoare la dreptul de proprietate și alte drepturi reale	Referințe
/	
Act Normativ nr. 7, din 13/03/1996 emis de Parlamentul Romaniei;	
B1	Inscrierea posesiei, drept de PROPRIETATE, dobandit prin Lege, cota actuala 1/1
	1) NEIDENTIFICAT NEIDENTIFICAT
Act Normativ nr. 07, din 13/03/1996 emis de Parlamentul Romaniei;	
B2	se noteaza mentiunea proprietar neidentificat, rezerva comisiei locale de fond funciar

C. Partea III. SARCINI .

Inscrieri privind dezmembramintele dreptului de proprietate, drepturi reale de garanție și sarcini	Referințe
NU SUNT	

Anexa Nr. 1 La Partea I

Teren

Nr cadastral	Suprafața (mp)*	Observații / Referințe
	2.740	

* Suprafața este determinată în planul de proiecție Stereo 70.

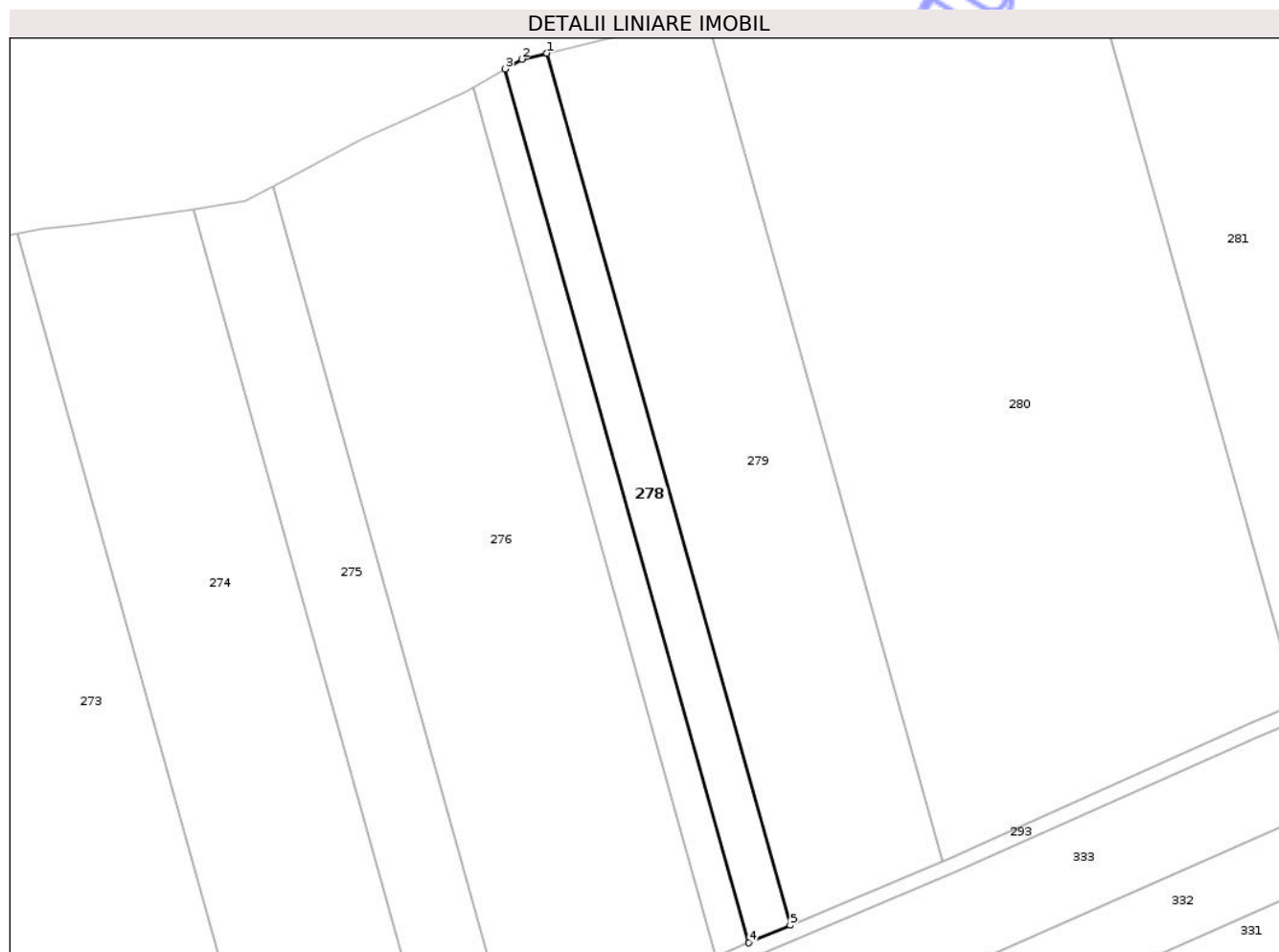

Date referitoare la teren

Crt	Categorie folosință	Intravilan	Suprafața (mp)	Tarla	Parcelă	Nr. topo	Observații / Referințe
1	arabil	NU	2.740	43	430	-	

Lungime Segmente

1) Valorile lungimilor segmentelor sunt obținute din proiecție în plan.

Punct început	X / Y	Punct sfârșit	X / Y	Lungime segment (** (m)
1	605.511,1 707.915,32	2	605.504,532 707.913,756	6.751
2	605.504,532 707.913,756	3	605.500,207 707.911,234	5.006
3	605.500,207 707.911,234	4	605.563,753 707.683,683	236.257
4	605.563,753 707.683,683	5	605.574,517 707.688,226	11.684
5	605.574,517 707.688,226	1	605.511,1 707.915,32	235.782

** Lungimile segmentelor sunt determinate în planul de proiecție Stereo 70 și sunt rotunjite la 1 milimetru.

*** Distanța dintre puncte este formată din segmente cumulate ce sunt mai mici decât valoarea 1 milimetru.

Neutilizabil în Circuitul
Civil



DATE DESPRE IMOBILUL NR. 285

Oficiul de Cadastru și Publicitate Imobiliară BOTOSANI
Biroul de Cadastru și Publicitate Imobiliară Dorohoi

A. Partea I. Descrierea imobilului

TEREN Extravilan

Adresa: Jud. Botosani

Nr. Crt	Nr cadastral Nr. topografic	Suprafața* (mp)	Observații / Referințe
A1		5.400	Sector cadastral:2 Teren neimprejmuit;

B. Partea II. Proprietari și acte

Inscrieri privitoare la dreptul de proprietate și alte drepturi reale	Referințe
/	
Act Administrativ nr. 25439, din 30/11/1993 emis de CJSIPT Botosani;	
B1	A1
Intabulare, drept de PROPRIETATE, dobandit prin Reconstituire, cota actuala 1/1	
1) Pleot V Hareta	

C. Partea III. SARCINI .

Inscrieri privind dezmembramintele dreptului de proprietate, drepturi reale de garanție și sarcini	Referințe
NU SUNT	

Anexa Nr. 1 La Partea I

Teren

Nr cadastral	Suprafața (mp)*	Observații / Referințe
	5.400	

* Suprafața este determinată în planul de proiecție Stereo 70.

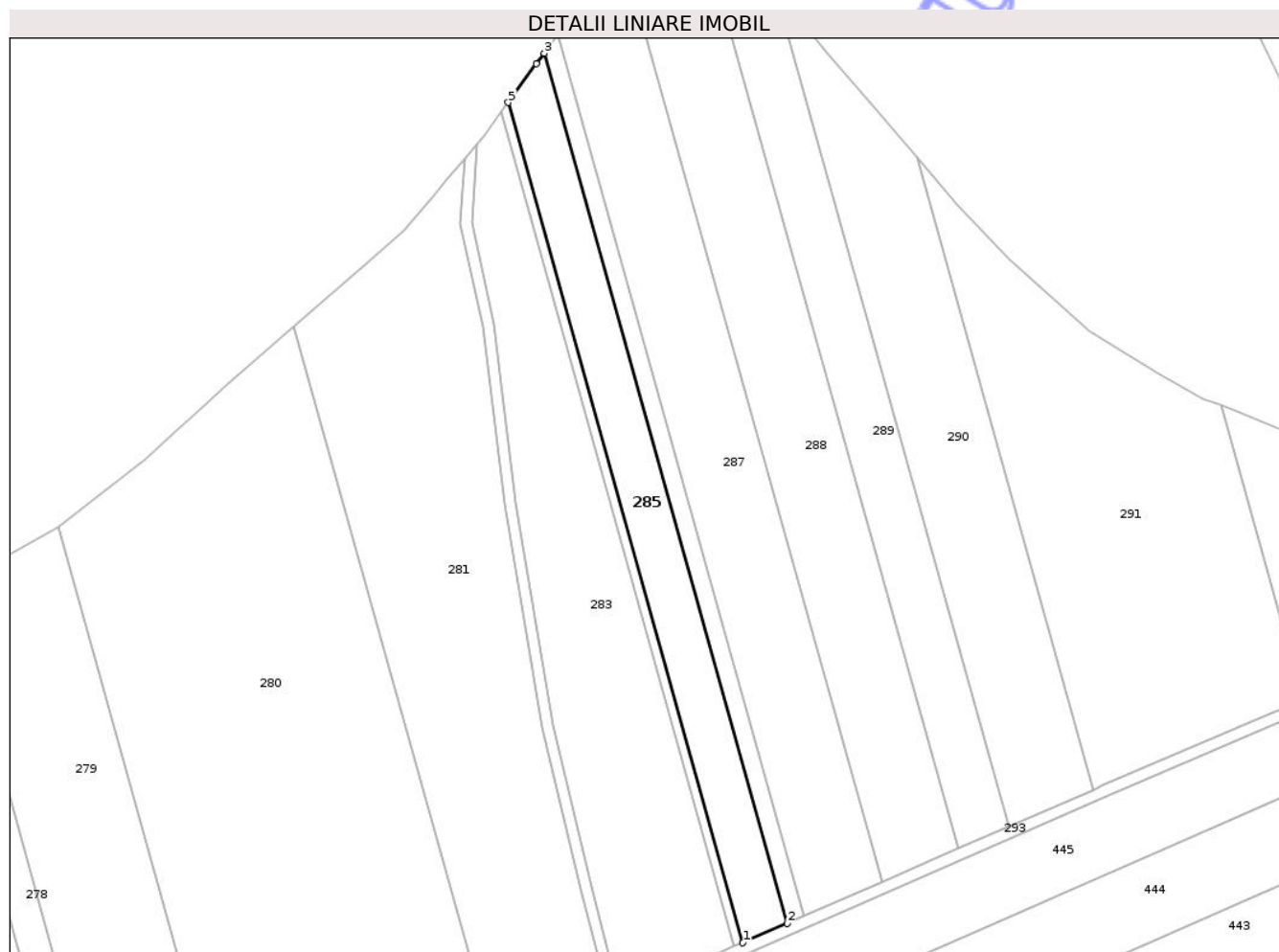

Date referitoare la teren

Crt	Categorie folosință	Intra vilan	Suprafața (mp)	Tarla	Parcelă	Nr. topo	Observații / Referințe
1	arabil	NU	5.400	43	428/3	-	

Lungime Segmente

1) Valorile lungimilor segmentelor sunt obținute din proiecție în plan.

Punct început	X / Y	Punct sfârșit	X / Y	Lungime segment (** (m)
1	605.794,811 707.783,555	2	605.810,607 707.790,447	17.234
2	605.810,607 707.790,447	3	605.724,012 708.100,534	321.951
3	605.724,012 708.100,534	4	605.721,299 708.096,75	4.656
4	605.721,299 708.096,75	5	605.711,19 708.082,995	17.071
5	605.711,19 708.082,995	1	605.794,811 707.783,555	310.897

** Lungimile segmentelor sunt determinate în planul de proiecție Stereo 70 și sunt rotunjite la 1 milimetru.

*** Distanța dintre puncte este formată din segmente cumulate ce sunt mai mici decât valoarea 1 milimetru.

Neutilizabil în Circuitul
Civil



DATE DESPRE IMOBILUL NR. 292

Oficiul de Cadastru și Publicitate Imobiliară BOTOSANI
Biroul de Cadastru și Publicitate Imobiliară Dorohoi

A. Partea I. Descrierea imobilului

TEREN Extravilan

Adresa: Jud. Botosani

Nr. Crt	Nr cadastral Nr. topografic	Suprafața* (mp)	Observații / Referințe
A1		6.456	Sector cadastral:2 Teren neimprejmuit;

B. Partea II. Proprietari și acte

Inscrieri privitoare la dreptul de proprietate și alte drepturi reale	Referințe
/	
Act Normativ nr. 7, din 13/03/1996 emis de Parlamentul romaniei;	
B1	Inscrierea posesiei, drept de PROPRIETATE, dobandit prin Lege, cota actuala 1/1
	1) NEIDENTIFICAT NEIDENTIFICAT
Act Normativ nr. 07, din 13/03/1996 emis de Parlamentul Romaniei;	
B2	se noteaza mentiunea proprietar neidentificat, rezerva comisiei locale de fond funciar

C. Partea III. SARCINI .

Inscrieri privind dezmembramintele dreptului de proprietate, drepturi reale de garanție și sarcini	Referințe
NU SUNT	

Anexa Nr. 1 La Partea I

Teren

Nr cadastral	Suprafața (mp)*	Observații / Referințe
	6.456	

* Suprafața este determinată în planul de proiecție Stereo 70.

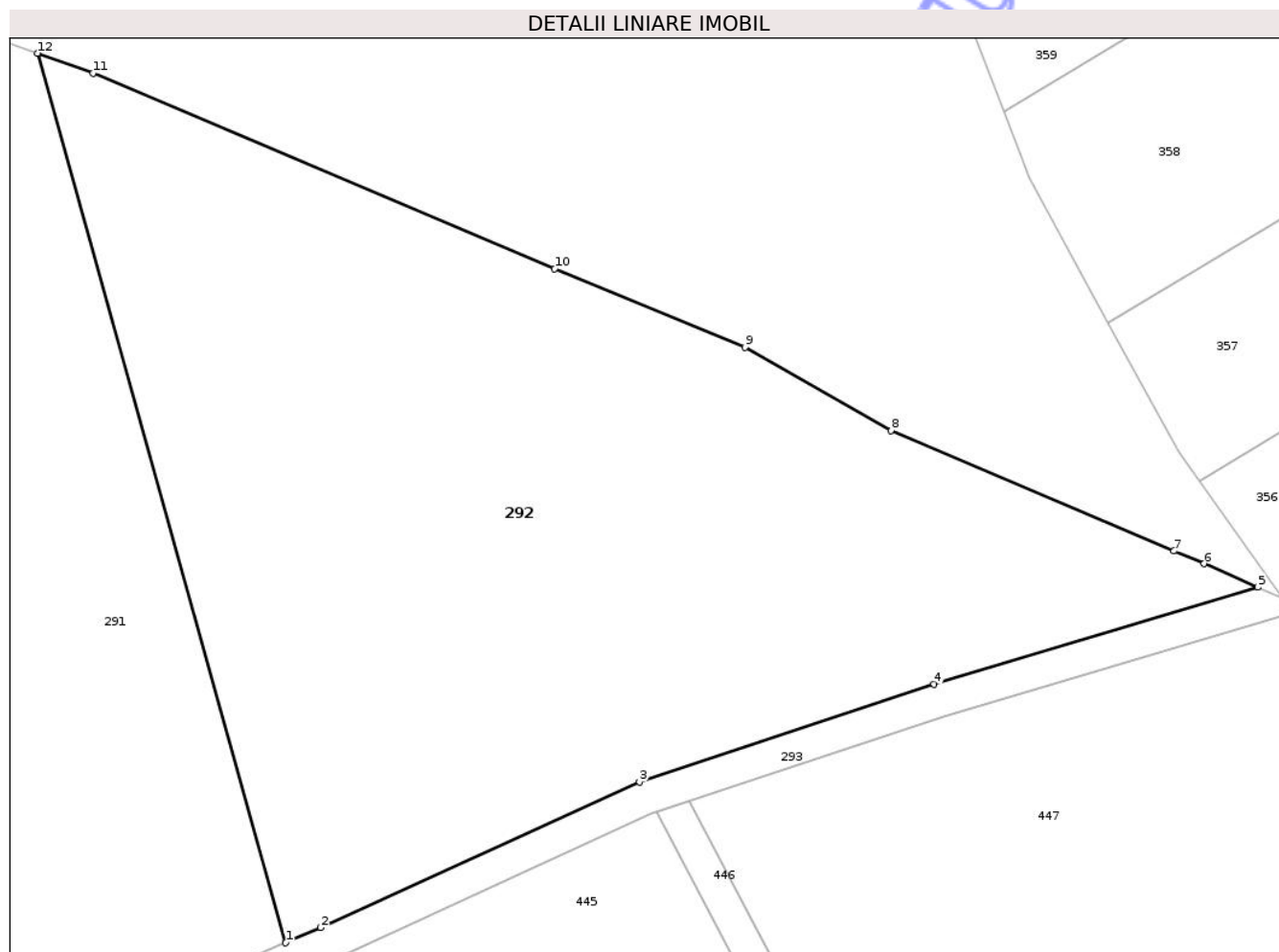

Date referitoare la teren

Crt	Categorie folosință	Intravilan	Suprafața (mp)	Tarla	Parcelă	Nr. topo	Observații / Referințe
1	arabil	NU	6.456	43	428	-	

Lungime Segmente

1) Valorile lungimilor segmentelor sunt obținute din proiecție în plan.

Punct început	X / Y	Punct sfârșit	X / Y	Lungime segment (** (m)
1	605.994,518 707.870,398	2	605.998,638 707.872,179	4.489
2	605.998,638 707.872,179	3	606.036,181 707.889,335	41.277
3	606.036,181 707.889,335	4	606.070,862 707.900,842	36.54
4	606.070,862 707.900,842	5	606.108,998 707.912,229	39.799
5	606.108,998 707.912,229	6	606.102,638 707.914,985	6.931

Punct început	X / Y	Punct sfârșit	X / Y	Lungime segment (** (m)
6	606.102,638 707.914,985	7	606.099,105 707.916,486	3.839
7	606.099,105 707.916,486	8	606.065,794 707.930,643	36.195
8	606.065,794 707.930,643	9	606.048,6 707.940,469	19.803
9	606.048,6 707.940,469	10	606.026,186 707.949,68	24.232
10	606.026,186 707.949,68	11	605.971,841 707.972,708	59.023
11	605.971,841 707.972,708	12	605.965,294 707.975,046	6.952
12	605.965,294 707.975,046	1	605.994,518 707.870,398	108.652

** Lungimile segmentelor sunt determinate în planul de proiecție Stereo 70 și sunt rotunjite la 1 milimetru.

*** Distanța dintre puncte este formată din segmente cumulate ce sunt mai mici decât valoarea 1 milimetru.

**DATE DESPRE IMOBILUL NR. 294**

Oficiul de Cadastru și Publicitate Imobiliară BOTOSANI
Biroul de Cadastru și Publicitate Imobiliară Dorohoi

A. Partea I. Descrierea imobilului

TEREN Extravilan

Adresa: Jud. Botosani

Nr. Crt	Nr cadastral Nr. topografic	Suprafața* (mp)	Observații / Referințe
A1		4.100	Sector cadastral:2 Teren neimprejmuit;

B. Partea II. Proprietari și acte

Inscrieri privitoare la dreptul de proprietate și alte drepturi reale	Referințe
/	
Act Administrativ nr. 786, din 26/04/1993 emis de CJSIPT Botosani;	
B1	A1
Intabulare, drept de PROPRIETATE, dobandit prin Reconstituire, cota actuala 1/1 1) Gorceag D Mihai	

C. Partea III. SARCINI .

Inscrieri privind dezmembramintele dreptului de proprietate, drepturi reale de garanție și sarcini	Referințe
NU SUNT	

Anexa Nr. 1 La Partea I

Teren

Nr cadastral	Suprafața (mp)*	Observații / Referințe
	4.100	

* Suprafața este determinată în planul de proiecție Stereo 70.

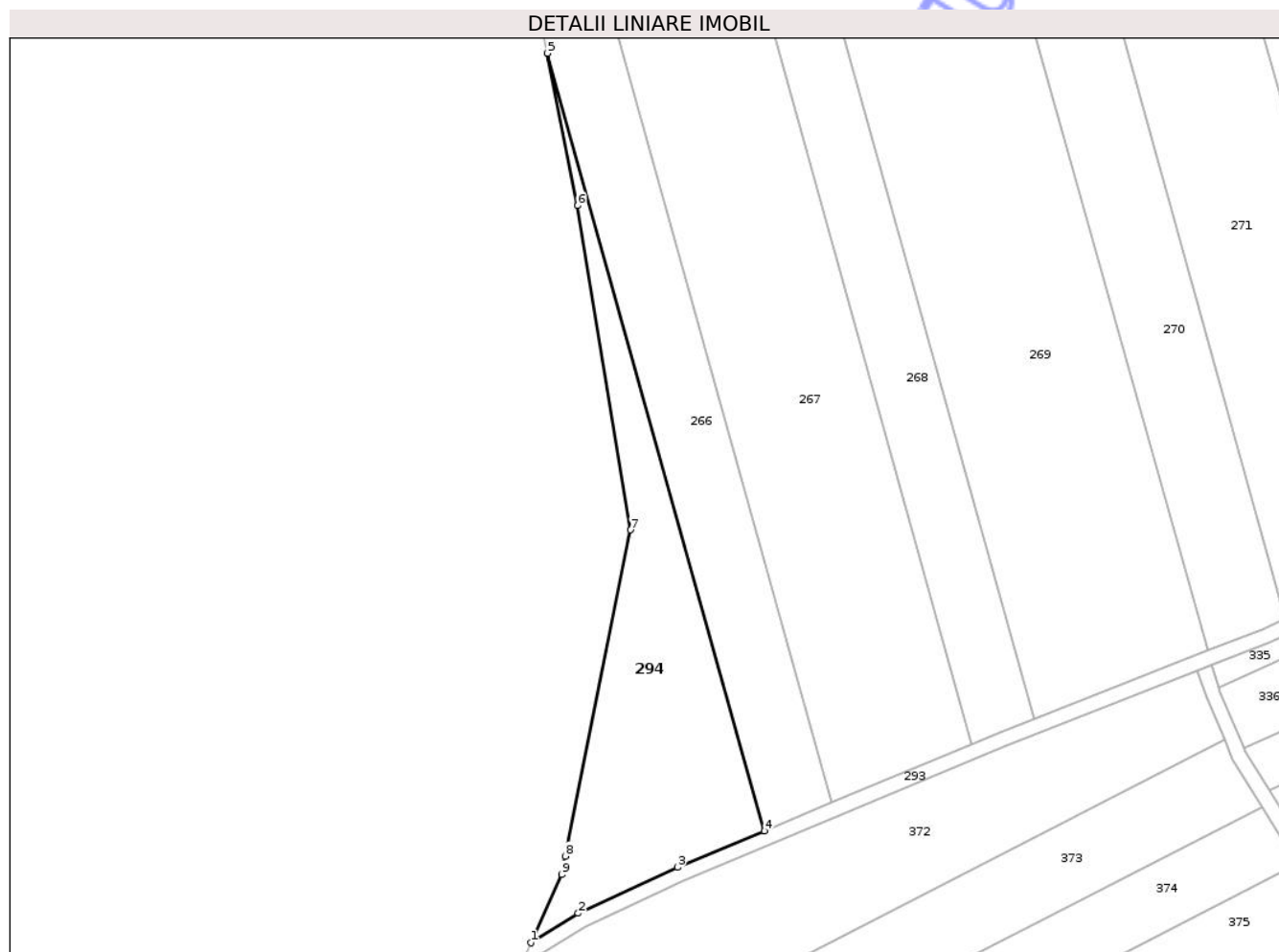

Date referitoare la teren

Crt	Categorie folosință	Intravilan	Suprafața (mp)	Tarla	Parcelă	Nr. topo	Observații / Referințe
1	arabil	NU	4.100	43	430/1	-	

Lungime Segmente

1) Valorile lungimilor segmentelor sunt obținute din proiecție în plan.

Punct început	X / Y	Punct sfârșit	X / Y	Lungime segment (** (m)
1	605.104,521 707.482,892	2	605.117,195 707.490,77	14.924
2	605.117,195 707.490,77	3	605.143,733 707.503,022	29.229
3	605.143,733 707.503,022	4	605.167,039 707.512,761	25.259
4	605.167,039 707.512,761	5	605.109,011 707.720,552	215.742
5	605.109,011 707.720,552	6	605.117,052 707.679,795	41.543

Punct început	X / Y	Punct sfârșit	X / Y	Lungime segment (** (m)
6	605.117,052 707.679,795	7	605.131,175 707.593,211	87.728
7	605.131,175 707.593,211	8	605.113,738 707.506,024	88.914
8	605.113,738 707.506,024	9	605.112,753 707.501,1	5.022
9	605.112,753 707.501,1	1	605.104,521 707.482,892	19.982

** Lungimile segmentelor sunt determinate în planul de proiecție Stereo 70 și sunt rotunjite la 1 milimetru.

*** Distanța dintre puncte este formată din segmente cumulate ce sunt mai mici decât valoarea 1 milimetru.

Neutilizabil în Circuitul Civil

**DATE DESPRE IMOBILUL NR. 267**

Oficiul de Cadastru și Publicitate Imobiliară BOTOSANI
Biroul de Cadastru și Publicitate Imobiliară Dorohoi

A. Partea I. Descrierea imobilului

TEREN Extravilan

Adresa: Jud. Botosani

Nr. Crt	Nr cadastral Nr. topografic	Suprafața* (mp)	Observații / Referințe
A1	51273	10.000	Sector cadastral:2 Teren neimprejmuit;

B. Partea II. Proprietari și acte

Inscrieri privitoare la dreptul de proprietate și alte drepturi reale	Referințe
55840 / 12/08/2016	
Act Notarial nr. 1546, din 11/08/2016 emis de SPN Notarias;	
B4	A1
Intabulare, drept de PROPRIETATE, dobandit prin Conventie, cota actuala 1/1 1) SC SOIMII (FERME) SRL, CIF:21889748	

C. Partea III. SARCINI .

Inscrieri privind dezmembramintele dreptului de proprietate, drepturi reale de garanție și sarcini	Referințe
NU SUNT	

Anexa Nr. 1 La Partea I

Teren

Nr cadastral	Suprafața (mp)*	Observații / Referințe
51273	10.000	

* Suprafața este determinată în planul de proiecție Stereo 70.

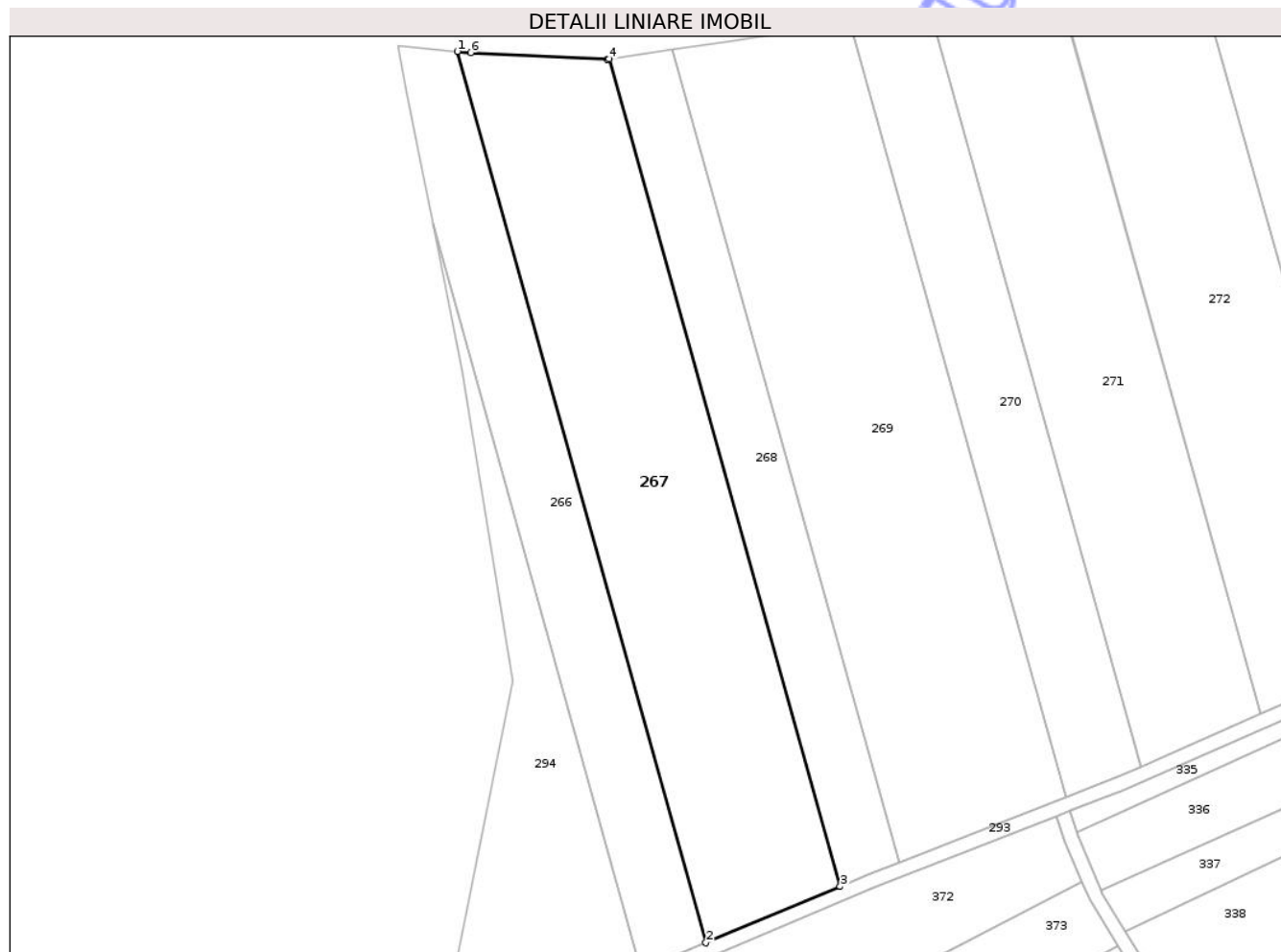

Date referitoare la teren

Crt	Categorie folosință	Intra vilan	Suprafața (mp)	Tarla	Parcelă	Nr. topo	Observații / Referințe
1	arabil	NU	10.000	43	430/3	-	

Lungime Segmente

1) Valorile lungimilor segmentelor sunt obținute din proiecție în plan.

Punct început	X / Y	Punct sfârșit	X / Y	Lungime segment (** (m)
1	605.115,77 707.768,561	2	605.185,097 707.520,306	257.753
2	605.185,097 707.520,306	3	605.222,526 707.535,946	40.565
3	605.222,526 707.535,946	4	605.158,152 707.766,464	239.338
4	605.158,152 707.766,464	5	605.157,581 707.766,379	0.577
5	605.157,581 707.766,379	6	605.119,508 707.768,221	38.117

Punct început	X / Y	Punct sfârșit	X / Y	Lungime segment (** (m)
6	605.119,508 707.768,221	1	605.115,77 707.768,561	3.754

** Lungimile segmentelor sunt determinate în planul de proiecție Stereo 70 și sunt rotunjite la 1 milimetru.

*** Distanța dintre puncte este formată din segmente cumulate ce sunt mai mici decât valoarea 1 milimetru.

Neutilizabil în Circuitul Civil

**DATE DESPRE IMOBILUL NR. 275**

Oficiul de Cadastru și Publicitate Imobiliară BOTOSANI
Biroul de Cadastru și Publicitate Imobiliară Dorohoi

A. Partea I. Descrierea imobilului

TEREN Extravilan

Adresa: Jud. Botosani

Nr. Crt	Nr cadastral Nr. topografic	Suprafața* (mp)	Observații / Referințe
A1	51765	5.000	Sector cadastral:2 Teren neimprejmuit;

B. Partea II. Proprietari și acte

Inscrieri privitoare la dreptul de proprietate și alte drepturi reale	Referințe
65722 / 29/08/2019	
Act Notarial nr. 4997, din 28/08/2019 emis de SPN ANITEI SI ASOCIATII;	
B3	A1
Intabulare, drept de PROPRIETATE, dobandit prin Conventie, cota actuala 1/1	
1) ASAFTEI COSMIN-CONSTANTIN, bun propriu	

C. Partea III. SARCINI .

Inscrieri privind dezmembramintele dreptului de proprietate, drepturi reale de garanție și sarcini	Referințe
NU SUNT	

Anexa Nr. 1 La Partea I

Teren

Nr cadastral	Suprafața (mp)*	Observații / Referințe
51765	5.000	

* Suprafața este determinată în planul de proiecție Stereo 70.



Date referitoare la teren

Crt	Categorie folosință	Intra vilan	Suprafața (mp)	Tarla	Parcelă	Nr. topo	Observații / Referințe
1	arabil	NU	5.000	43	430/11	-	

Lungime Segmente

1) Valorile lungimilor segmentelor sunt obținute din proiecție în plan.

Punct început	X / Y	Punct sfârșit	X / Y	Lungime segment (** (m)
1	605.482,838 707.646,797	2	605.502,465 707.655,894	21.632
2	605.502,465 707.655,894	3	605.439,704 707.880,636	233.341
3	605.439,704 707.880,636	4	605.437,841 707.879,648	2.108
4	605.437,841 707.879,648	5	605.432,685 707.876,912	5.837
5	605.432,685 707.876,912	6	605.426,524 707.875,932	6.239

Punct început	X / Y	Punct sfârșit	X / Y	Lungime segment (** (m)
6	605.426,524 707.875,932	7	605.419,177 707.874,763	7.44
7	605.419,177 707.874,763	1	605.482,838 707.646,797	236.688

** Lungimile segmentelor sunt determinate în planul de proiecție Stereo 70 și sunt rotunjite la 1 milimetru.

*** Distanța dintre puncte este formată din segmente cumulate ce sunt mai mici decât valoarea 1 milimetru.

Neutilizabil în Circuitul Civil

**DATE DESPRE IMOBILUL NR. 281**

Oficiul de Cadastru și Publicitate Imobiliară BOTOSANI
Biroul de Cadastru și Publicitate Imobiliară Dorohoi

A. Partea I. Descrierea imobilului

TEREN Extravilan

Nr. CF vechi:220

Nr. cadastral vechi:470

Adresa: Jud. Botosani

Nr. Crt	Nr cadastral Nr. topografic	Suprafața* (mp)	Observații / Referințe
A1	50985	14.900	Sector cadastral:2 Teren neimprejmuit; Diferenta de 25000mp se afla la imobilul ID 280. Conform cartii funciare 50985 a fost inscris eronat in parcela 430/3

B. Partea II. Proprietari și acte

Inscrieri privitoare la dreptul de proprietate și alte drepturi reale		Referințe
42550 / 01/10/2008		
Act Notarial nr. 2599, din 30/09/2008 emis de BNP "Elena Roman" Botosani;		
B1	Intabulare, drept de PROPRIETATE, dobandit prin Conventie, cota actuala 1/1 1) MANGAR PUIU, bun propriu OBSERVATII: (provenita din conversia CF 220)	A1

C. Partea III. SARCINI .

Inscrieri privind dezmembramintele dreptului de proprietate, drepturi reale de garanție și sarcini	Referințe
NU SUNT	

Anexa Nr. 1 La Partea I

Teren

Nr cadastral	Suprafața (mp)*	Observații / Referințe
50985	14.900	Diferența de 25000mp se afla la imobilul ID 280. Conform cartii funciare 50985 a fost înscris eronat în parcela 430/3

* Suprafața este determinată în planul de proiecție Stereo 70.

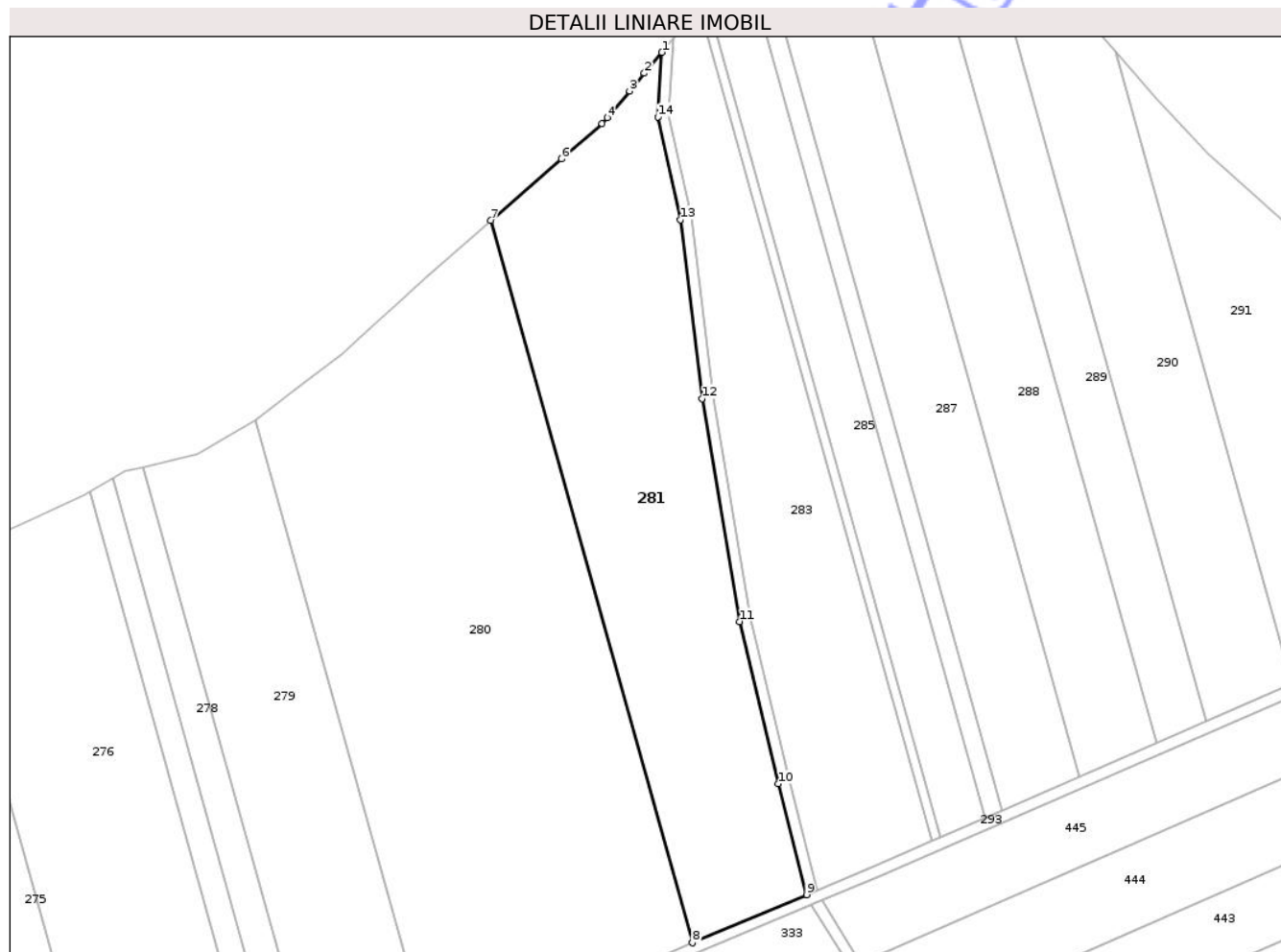

Date referitoare la teren

Crt	Categorie folosință	Intra vilan	Suprafața (mp)	Tarla	Parcelă	Nr. topo	Observații / Referințe
1	arabil	NU	14.900	42	430/13	-	

Lungime Segmente

1) Valorile lungimilor segmentelor sunt obținute din proiecție în plan.

Punct început	X / Y	Punct sfârșit	X / Y	Lungime segment (** (m)
1	605.695,552 708.062,874	2	605.689,319 708.055,422	9.715
2	605.689,319 708.055,422	3	605.684,078 708.049,156	8.169
3	605.684,078 708.049,156	4	605.676,125 708.039,647	12.396
4	605.676,125 708.039,647	5	605.674,323 708.037,492	2.81
5	605.674,323 708.037,492	6	605.659,832 708.024,91	19.191

Punct început	X / Y	Punct sfârșit	X / Y	Lungime segment (** (m)
6	605.659,832 708.024,91	7	605.634,671 708.003,063	33.322
7	605.634,671 708.003,063	8	605.706,466 707.745,971	266.928
8	605.706,466 707.745,971	9	605.747,102 707.763,094	44.096
9	605.747,102 707.763,094	10	605.737,039 707.802,6	40.767
10	605.737,039 707.802,6	11	605.723,347 707.860,327	59.329
11	605.723,347 707.860,327	12	605.709,89 707.939,681	80.487
12	605.709,89 707.939,681	13	605.702,265 708.003,348	64.122
13	605.702,265 708.003,348	14	605.694,116 708.039,918	37.467
14	605.694,116 708.039,918	1	605.695,552 708.062,874	23.001

** Lungimile segmentelor sunt determinate în planul de proiecție Stereo 70 și sunt rotunjite la 1 milimetru.

*** Distanța dintre puncte este formată din segmente cumulate ce sunt mai mici decât valoarea 1 milimetru.

**DATE DESPRE IMOBILUL NR. 287**

Oficiul de Cadastru și Publicitate Imobiliară BOTOSANI
Biroul de Cadastru și Publicitate Imobiliară Dorohoi

A. Partea I. Descrierea imobilului

TEREN Extravilan

Adresa: Jud. Botosani

Nr. Crt	Nr cadastral Nr. topografic	Suprafața* (mp)	Observații / Referințe
A1	50715	10.000	Sector cadastral:2 Teren neimprejmuit;

B. Partea II. Proprietari și acte

Inscrieri privitoare la dreptul de proprietate și alte drepturi reale	Referințe
74904 / 16/10/2015	
Act Notarial nr. 2603, din 15/10/2015 emis de NP Marian Viorica;	
B4	A1
Intabulare, drept de PROPRIETATE, dobandit prin Conventie, cota actuala 1/1	
1) SC SOIMII (FERME) SRL, CIF:21889748, bun propriu	

C. Partea III. SARCINI .

Inscrieri privind dezmembramintele dreptului de proprietate, drepturi reale de garanție și sarcini	Referințe
NU SUNT	

Anexa Nr. 1 La Partea I

Teren

Nr cadastral	Suprafața (mp)*	Observații / Referințe
50715	10.000	

* Suprafața este determinată în planul de proiecție Stereo 70.

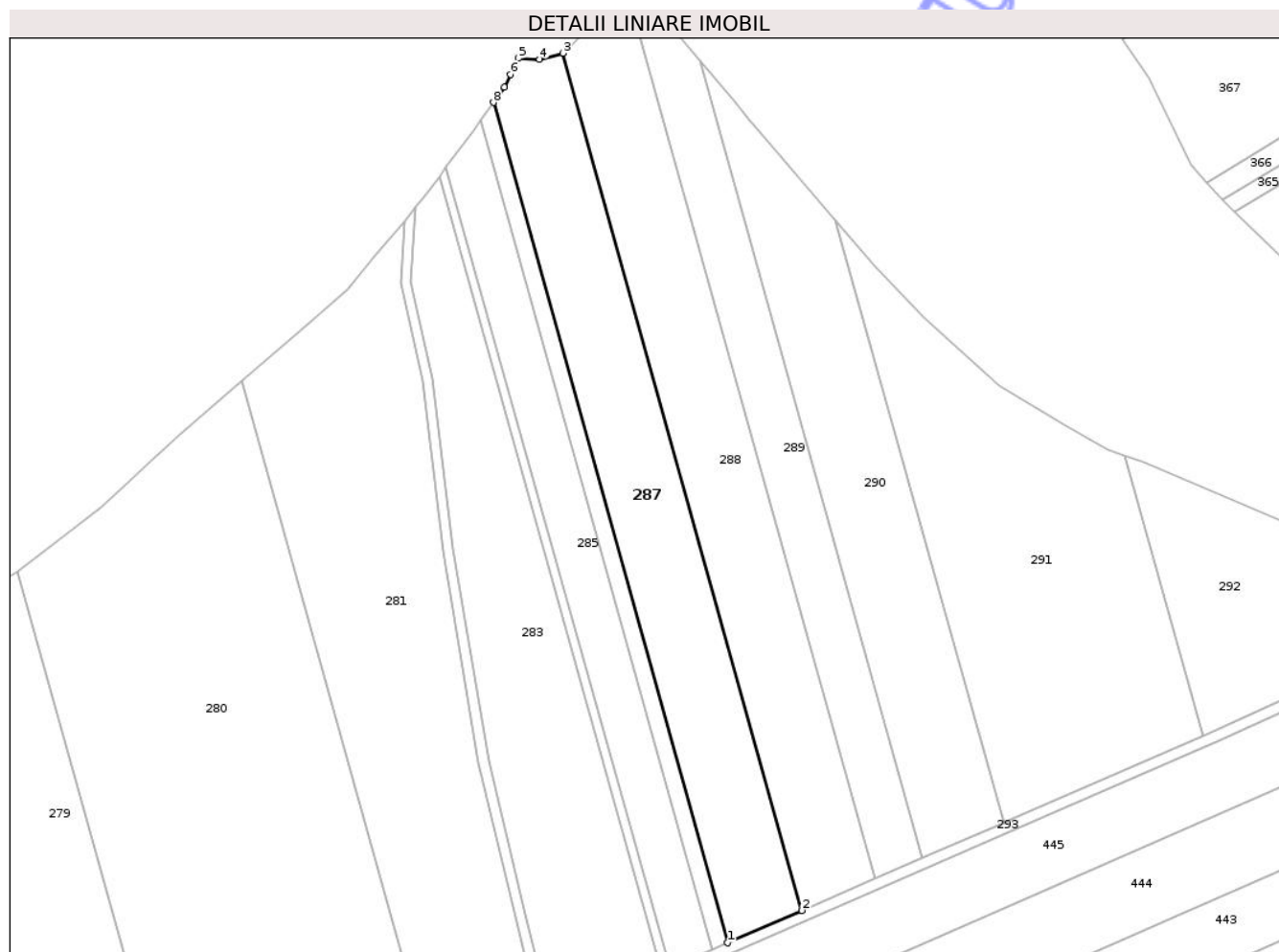

Date referitoare la teren

Crt	Categorie folosință	Intra vilan	Suprafața (mp)	Tarla	Parcelă	Nr. topo	Observații / Referințe
1	arabil	NU	10.000	43	428/5	-	

Lungime Segmente

1) Valorile lungimilor segmentelor sunt obținute din proiecție în plan.

Punct început	X / Y	Punct sfârșit	X / Y	Lungime segment (** (m)
1	605.816,603 707.793,063	2	605.844,378 707.805,182	30.303
2	605.844,378 707.805,182	3	605.754,868 708.125,707	332.789
3	605.754,868 708.125,707	4	605.746,169 708.123,462	8.984
4	605.746,169 708.123,462	5	605.738,186 708.123,769	7.989
5	605.738,186 708.123,769	6	605.735,306 708.117,838	6.593

Punct început	X / Y	Punct sfârșit	X / Y	Lungime segment (** (m)
6	605.735,306 708.117,838	7	605.732,967 708.113,023	5.354
7	605.732,967 708.113,023	8	605.728,854 708.107,287	7.058
8	605.728,854 708.107,287	1	605.816,603 707.793,063	326.246

** Lungimile segmentelor sunt determinate în planul de proiecție Stereo 70 și sunt rotunjite la 1 milimetru.

*** Distanța dintre puncte este formată din segmente cumulate ce sunt mai mici decât valoarea 1 milimetru.

Neutilizabil în Circuitul Civil

**DATE DESPRE IMOBILUL NR. 289**

Oficiul de Cadastru și Publicitate Imobiliară BOTOSANI
Biroul de Cadastru și Publicitate Imobiliară Dorohoi

A. Partea I. Descrierea imobilului

TEREN Extravilan

Adresa: Jud. Botosani

Nr. Crt	Nr cadastral Nr. topografic	Suprafața* (mp)	Observații / Referințe
A1	50420	6.400	Sector cadastral:2 Teren neimprejmuit;

B. Partea II. Proprietari și acte

Inscrieri privitoare la dreptul de proprietate și alte drepturi reale	Referințe
13414 / 14/06/2013	
Act Notarial nr. 1128, din 11/06/2013 emis de BNP NOTARIAS;	
B4 Intabulare, drept de PROPRIETATE, dobandit prin Conventie, cota actuala 1/1	A1
1) SC SOIMII (FERME) SRL, CIF:21889748, bun propriu	

C. Partea III. SARCINI .

Inscrieri privind dezmembramintele dreptului de proprietate, drepturi reale de garanție și sarcini	Referințe
NU SUNT	

Anexa Nr. 1 La Partea I

Teren

Nr cadastral	Suprafața (mp)*	Observații / Referințe
50420	6.400	

* Suprafața este determinată în planul de proiecție Stereo 70.

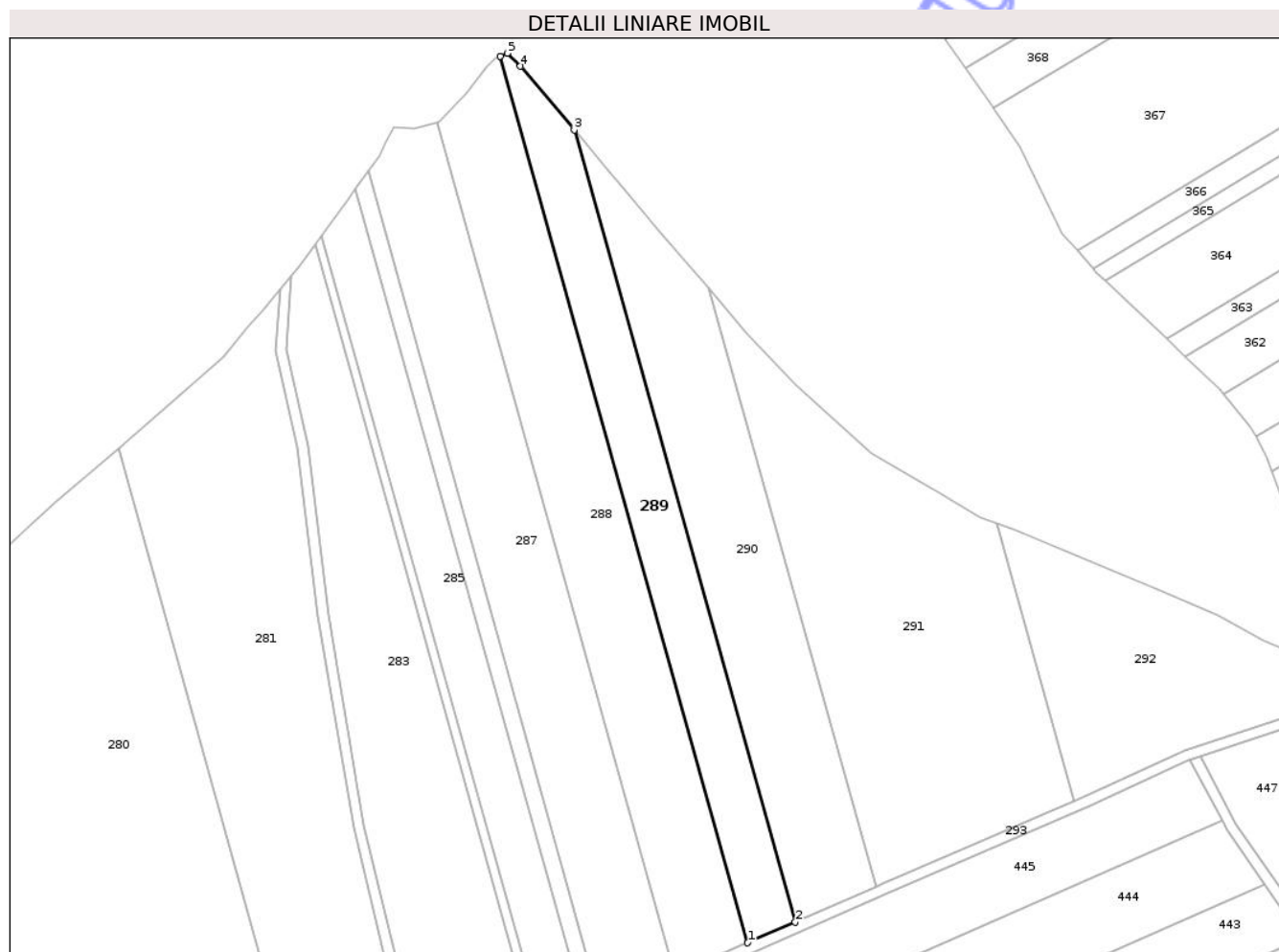

Date referitoare la teren

Crt	Categorie folosință	Intra vilan	Suprafața (mp)	Tarla	Parcelă	Nr. topo	Observații / Referințe
1	arabil	NU	6.400	43	428/7	-	

Lungime Segmente

1) Valorile lungimilor segmentelor sunt obținute din proiecție în plan.

Punct început	X / Y	Punct sfârșit	X / Y	Lungime segment (** (m)
1	605.871,619 707.817,068	2	605.889,512 707.824,876	19.522
2	605.889,512 707.824,876	3	605.806,306 708.122,831	309.355
3	605.806,306 708.122,831	4	605.786,084 708.146,797	31.358
4	605.786,084 708.146,797	5	605.781,172 708.151,71	6.947
5	605.781,172 708.151,71	6	605.778,47 708.150,629	2.91

Punct început	X / Y	Punct sfârșit	X / Y	Lungime segment (** (m)
6	605.778,47 708.150,629	1	605.871,619 707.817,068	346.323

** Lungimile segmentelor sunt determinate în planul de proiecție Stereo 70 și sunt rotunjite la 1 milimetru.

*** Distanța dintre puncte este formată din segmente cumulate ce sunt mai mici decât valoarea 1 milimetru.

Neutilizabil în Circuitul Civil



DATE DESPRE IMOBILUL NR. 290

Oficiul de Cadastru și Publicitate Imobiliară BOTOSANI
Biroul de Cadastru și Publicitate Imobiliară Dorohoi

A. Partea I. Descrierea imobilului

TEREN Extravilan

Adresa: Jud. Botosani

Nr. Crt	Nr cadastral Nr. topografic	Suprafața* (mp)	Observații / Referințe
A1	52358	8.900	Sector cadastral:2 Teren neimprejmuit;

B. Partea II. Proprietari și acte

Inscrieri privitoare la dreptul de proprietate și alte drepturi reale	Referințe
41964 / 05/05/2023	
Act Notarial nr. 89, din 26/04/2023 emis de BNP Covariuc Ioan;	
B2	A1
Intabulare, drept de PROPRIETATE, dobandit prin Succesiune, cota actuala 1/1	
1) MAFTEI VASILE , bun propriu	

C. Partea III. SARCINI .

Inscrieri privind dezmembramintele dreptului de proprietate, drepturi reale de garanție și sarcini	Referințe
NU SUNT	

Anexa Nr. 1 La Partea I

Teren

Nr cadastral	Suprafața (mp)*	Observații / Referințe
52358	8.900	

* Suprafața este determinată în planul de proiecție Stereo 70.

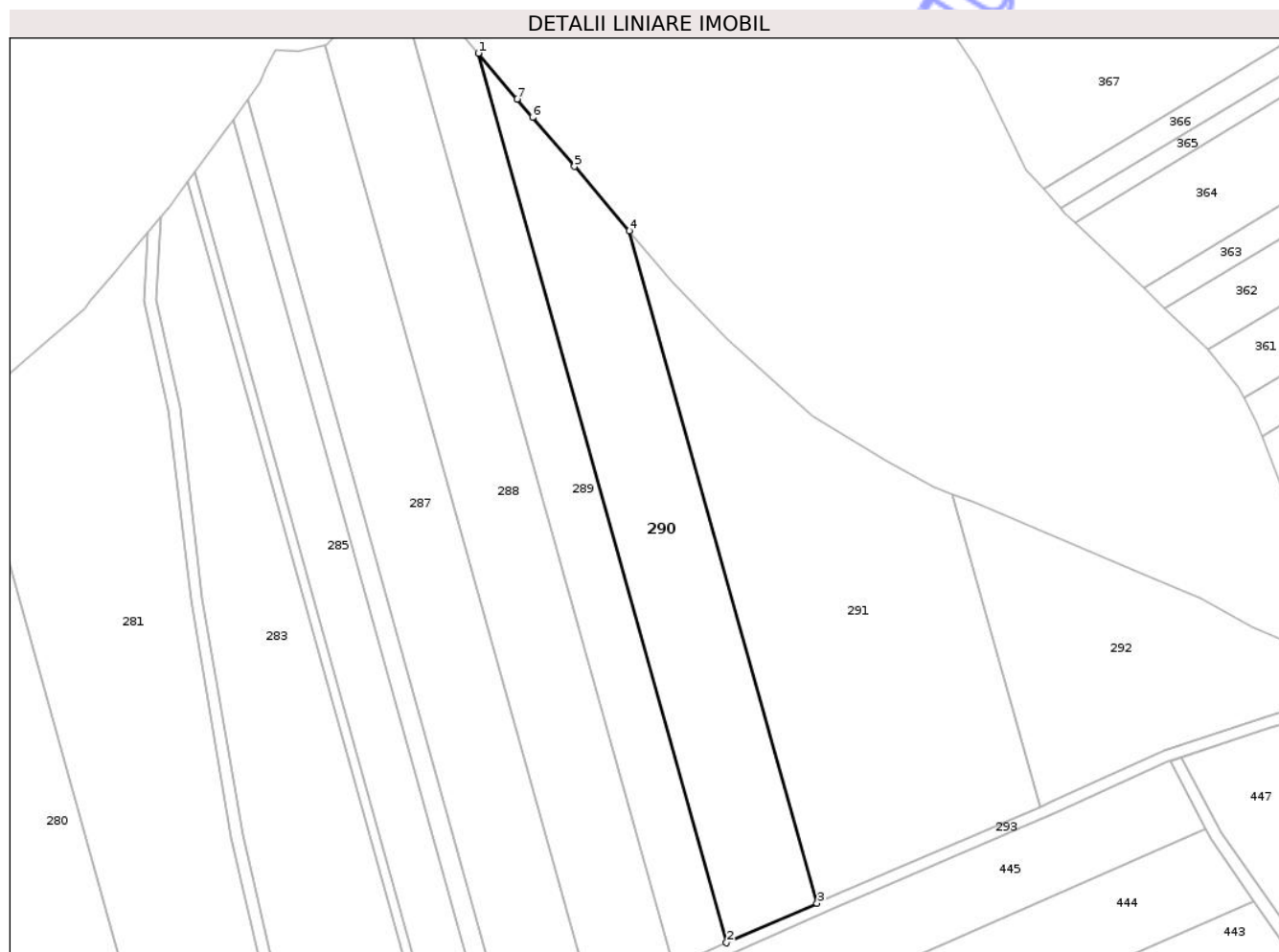

Date referitoare la teren

Crt	Categorie folosință	Intra vilan	Suprafața (mp)	Tarla	Parcelă	Nr. topo	Observații / Referințe
1	arabil	NU	8.900	43	428/8	-	

Lungime Segmente

1) Valorile lungimilor segmentelor sunt obținute din proiecție în plan.

Punct început	X / Y	Punct sfârșit	X / Y	Lungime segment (** (m)
1	605.806,306 708.122,831	2	605.889,512 707.824,876	309.355
2	605.889,512 707.824,876	3	605.919,853 707.838,114	33.103
3	605.919,853 707.838,114	4	605.856,969 708.063,298	233.799
4	605.856,969 708.063,298	5	605.838,52 708.084,912	28.417
5	605.838,52 708.084,912	6	605.824,504 708.101,333	21.589

Punct început	X / Y	Punct sfârșit	X / Y	Lungime segment (** (m)
6	605.824,504 708.101,333	7	605.819,244 708.107,496	8.103
7	605.819,244 708.107,496	1	605.806,306 708.122,831	20.063

** Lungimile segmentelor sunt determinate în planul de proiecție Stereo 70 și sunt rotunjite la 1 milimetru.

*** Distanța dintre puncte este formată din segmente cumulate ce sunt mai mici decât valoarea 1 milimetru.

Neutilizabil în Circuitul Civil

**DATE DESPRE IMOBILUL NR. 266**

Oficiul de Cadastru și Publicitate Imobiliară BOTOSANI
Biroul de Cadastru și Publicitate Imobiliară Dorohoi

A. Partea I. Descrierea imobilului

TEREN Extravilan

Adresa: Jud. Botosani

Nr. Crt	Nr cadastral Nr. topografic	Suprafața* (mp)	Observații / Referințe
A1	50448	5.000	Sector cadastral:2 Teren neimprejmuit;

B. Partea II. Proprietari și acte

Inscrieri privitoare la dreptul de proprietate și alte drepturi reale		Referințe
28531 / 21/04/2021		
Act Notarial nr. 89, din 19/04/2021 emis de SPN Teodorescu Dorina-Pricop Luiza;		
B5	Intabulare, drept de PROPRIETATE, dobandit prin Succesiune, cota actuala 12/48 1) KOKA DOINA , bun propriu	A1
B6	Intabulare, drept de PROPRIETATE, dobandit prin Succesiune, cota actuala 12/48 1) PAVEN MARIA , bun propriu	A1
B7	Intabulare, drept de PROPRIETATE, dobandit prin Succesiune, cota actuala 12/48 1) KOKA DOINA , bun propriu	A1
B8	Intabulare, drept de PROPRIETATE, dobandit prin Succesiune, cota actuala 12/48 1) PAVEN MARIA , bun propriu	A1
58740 / 04/12/2025		
Act Notarial nr. 1910, din 02/12/2025 emis de BIN Amarie I. IOAN;		
B12	Se noteaza promisiunea bilaterala de vanzare-cumparare incheiata intre Koka Doina si Paven Maria, in calitate de promitente-vanzatoare, si SC ZABRUS CONSTRUCT SRL, in calitate de promitenta-cumparatoare (data perfectarii contractului de vanzare in forma autentica este 02.12.2028).	A1

C. Partea III. SARCINI .

Inscrieri privind dezmembramintele dreptului de proprietate, drepturi reale de garanție și sarcini	Referințe
NU SUNT	

Anexa Nr. 1 La Partea I

Teren

Nr cadastral	Suprafața (mp)*	Observații / Referințe
50448	5.000	

* Suprafața este determinată în planul de proiecție Stereo 70.



Date referitoare la teren

Crt	Categorie folosință	Intra vilan	Suprafața (mp)	Tarla	Parcelă	Nr. topo	Observații / Referințe
1	arabil	NU	5.000	43	430/2	-	

Lungime Segmente

1) Valorile lungimilor segmentelor sunt obținute din proiecție în plan.

Punct început	X / Y	Punct sfârșit	X / Y	Lungime segment (** (m)
1	605.115,77 707.768,561	2	605.099,244 707.770,063	16.594
2	605.099,244 707.770,063	3	605.101,755 707.757,335	12.974
3	605.101,755 707.757,335	4	605.109,011 707.720,552	37.492
4	605.109,011 707.720,552	5	605.167,039 707.512,761	215.741
5	605.167,039 707.512,761	6	605.185,097 707.520,306	19.572

Punct început	X / Y	Punct sfârșit	X / Y	Lungime segment (** (m)
6	605.185,097 707.520,306	1	605.115,77 707.768,561	257.753

** Lungimile segmentelor sunt determinate în planul de proiecție Stereo 70 și sunt rotunjite la 1 milimetru.

*** Distanța dintre puncte este formată din segmente cumulate ce sunt mai mici decât valoarea 1 milimetru.

Neutilizabil în Circuitul Civil

**DATE DESPRE IMOBILUL NR. 276**

Oficiul de Cadastru și Publicitate Imobiliară BOTOSANI
Biroul de Cadastru și Publicitate Imobiliară Dorohoi

A. Partea I. Descrierea imobilului

TEREN Extravilan

Nr. cadastral vechi:229

Adresa: Jud. Botosani

Nr. Crt	Nr cadastral Nr. topografic	Suprafața* (mp)	Observații / Referințe
A1	50158	13.400	Sector cadastral:2 Teren neimprejmuit;

B. Partea II. Proprietari și acte

Inscrieri privitoare la dreptul de proprietate și alte drepturi reale		Referințe
3693 / 21/03/2011		
Act Notarial nr. 4160, din 09/08/2004 emis de BNPA Cornelia Agachi-Stelian Agachi Botosani;		
B1	Intabulare, drept de PROPRIETATE, dobandit prin Conventie, cota actuala 1/1 1) TURESCHI NICULINA, , căsătorită 2) TURESCHI GHEORGHE, , bun comun	A1

C. Partea III. SARCINI .

Inscrieri privind dezmembramintele dreptului de proprietate, drepturi reale de garanție și sarcini	Referințe
NU SUNT	

Anexa Nr. 1 La Partea I

Teren

Nr cadastral	Suprafața (mp)*	Observații / Referințe
50158	13.400	

* Suprafața este determinată în planul de proiecție Stereo 70.



Date referitoare la teren

Crt	Categorie folosință	Intra vilan	Suprafața (mp)	Tarla	Parcelă	Nr. topo	Observații / Referințe
1	arabil	NU	13.400	43	430/12	-	

Lungime Segmente

1) Valorile lungimilor segmentelor sunt obținute din proiecție în plan.

Punct început	X / Y	Punct sfârșit	X / Y	Lungime segment (** (m)
1	605.491,871 707.906,371	2	605.489,794 707.905,16	2.405
2	605.489,794 707.905,16	3	605.471,148 707.896,684	20.481
3	605.471,148 707.896,684	4	605.462,775 707.892,878	9.198
4	605.462,775 707.892,878	5	605.458,717 707.890,725	4.593
5	605.458,717 707.890,725	6	605.439,704 707.880,636	21.524

Punct început	X / Y	Punct sfârșit	X / Y	Lungime segment (** (m)
6	605.439,704 707.880,636	7	605.502,465 707.655,894	233.341
7	605.502,465 707.655,894	8	605.548,845 707.677,391	51.12
8	605.548,845 707.677,391	9	605.555,081 707.680,023	6.768
9	605.555,081 707.680,023	1	605.491,871 707.906,371	235.008

** Lungimile segmentelor sunt determinate în planul de proiecție Stereo 70 și sunt rotunjite la 1 milimetru.

*** Distanța dintre puncte este formată din segmente cumulate ce sunt mai mici decât valoarea 1 milimetru.

Neutilizabil în Circuitul Civil

**DATE DESPRE IMOBILUL NR. 277**

Oficiul de Cadastru și Publicitate Imobiliară BOTOSANI
Biroul de Cadastru și Publicitate Imobiliară Dorohoi

A. Partea I. Descrierea imobilului

TEREN Extravilan

Adresa: Jud. Botosani

Nr. Crt	Nr cadastral Nr. topografic	Suprafața* (mp)	Observații / Referințe
A1	52391	2.200	Sector cadastral:2 Teren neimprejmuit;

B. Partea II. Proprietari și acte

Inscrieri privitoare la dreptul de proprietate și alte drepturi reale	Referințe
26263 / 14/07/2023	
Act Notarial nr. 2870, din 11/11/2010 emis de BNPA SEHLANEC-MANDICI;	
B2	A1
Intabulare, drept de PROPRIETATE, dobandit prin Conventie, cota actuala 1/1	
1) SC SOIMII (FERME) SRL, CIF:21889748, bun propriu	

C. Partea III. SARCINI .

Inscrieri privind dezmembramintele dreptului de proprietate, drepturi reale de garanție și sarcini	Referințe
NU SUNT	

Anexa Nr. 1 La Partea I

Teren

Nr cadastral	Suprafața (mp)*	Observații / Referințe
52391	2.200	

* Suprafața este determinată în planul de proiecție Stereo 70.

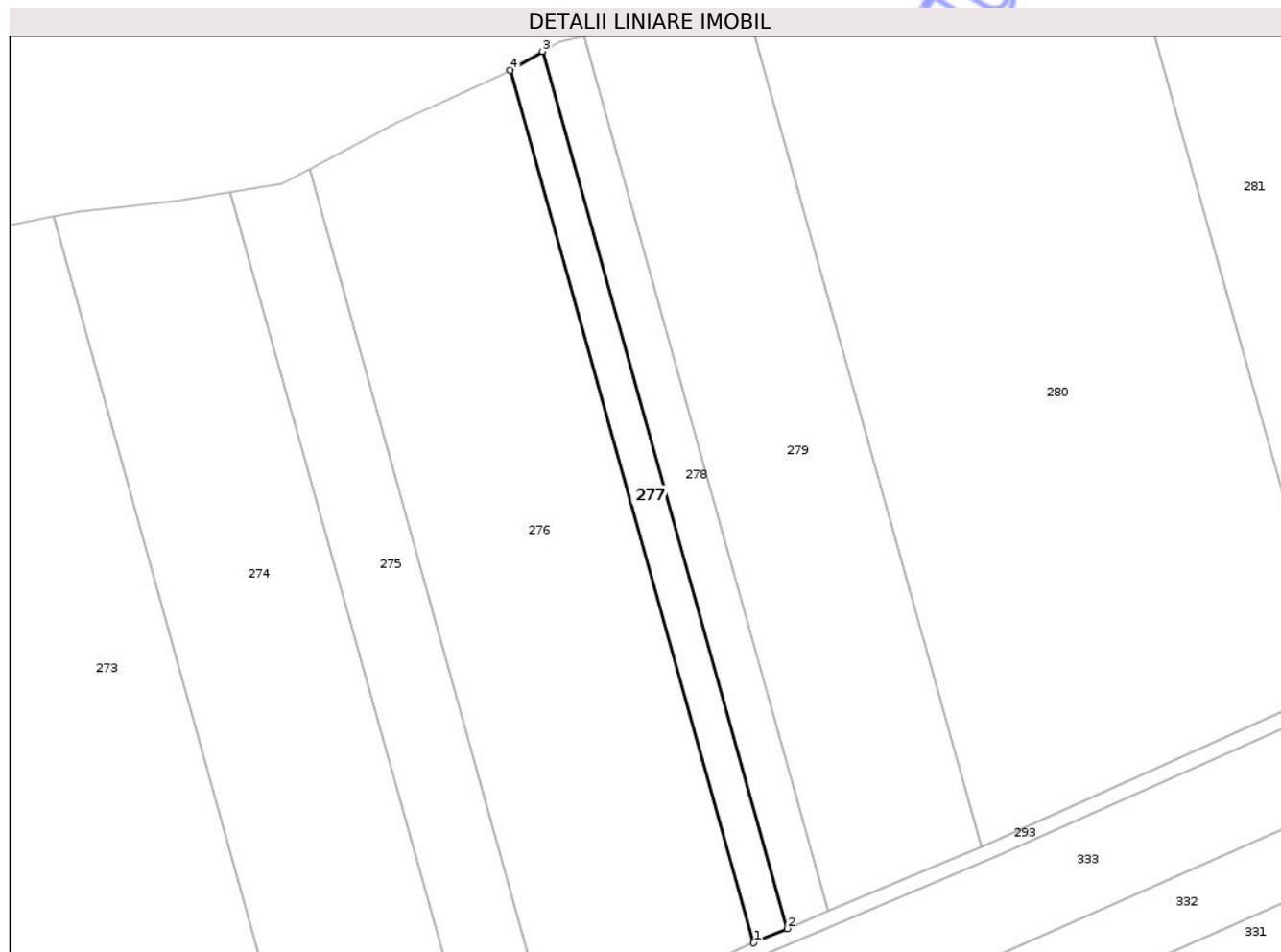

Date referitoare la teren

Crt	Categorie folosință	Intra vilan	Suprafața (mp)	Tarla	Parcelă	Nr. topo	Observații / Referințe
1	arabil	NU	2.200	43	430/14	-	

Lungime Segmente

1) Valorile lungimilor segmentelor sunt obținute din proiecție în plan.

Punct început	X / Y	Punct sfârșit	X / Y	Lungime segment (** (m)
1	605.555,081 707.680,023	2	605.563,753 707.683,683	9.412
2	605.563,753 707.683,683	3	605.500,207 707.911,234	236.257
3	605.500,207 707.911,234	4	605.491,871 707.906,371	9.65
4	605.491,871 707.906,371	1	605.555,081 707.680,023	235.008

** Lungimile segmentelor sunt determinate în planul de proiecție Stereo 70 și sunt rotunjite la 1 milimetru.

*** Distanța dintre puncte este formată din segmente cumulate ce sunt mai mici decât valoarea 1 milimetru.

Neutilizabil în Circuitul
Civil

**DATE DESPRE IMOBILUL NR. 288**

Oficiul de Cadastru și Publicitate Imobiliară BOTOSANI
Biroul de Cadastru și Publicitate Imobiliară Dorohoi

A. Partea I. Descrierea imobilului

TEREN Extravilan

Nr. CF vechi:341
Nr. cadastral vechi:203

Adresa: Jud. Botosani

Nr. Crt	Nr cadastral Nr. topografic	Suprafața* (mp)	Observații / Referințe
A1	50432	10.000	Sector cadastral:2 Teren neimprejmuit;

B. Partea II. Proprietari și acte

Inscrieri privitoare la dreptul de proprietate și alte drepturi reale	Referințe
9106 / 29/04/2013	
Act Notarial nr. contract de schimb nr.817, din 26/04/2013 emis de BNP NOTARIAS;	
B2	A1
Intabulare, drept de PROPRIETATE, dobandit prin Conventie, cota actuala 1/1 1) SC SOIMII (FERME) SRL, CIF:21889748, bun propriu	

C. Partea III. SARCINI .

Inscrieri privind dezmembramintele dreptului de proprietate, drepturi reale de garanție și sarcini	Referințe
NU SUNT	

Anexa Nr. 1 La Partea I

Teren

Nr cadastral	Suprafața (mp)*	Observații / Referințe
50432	10.000	

* Suprafața este determinată în planul de proiecție Stereo 70.

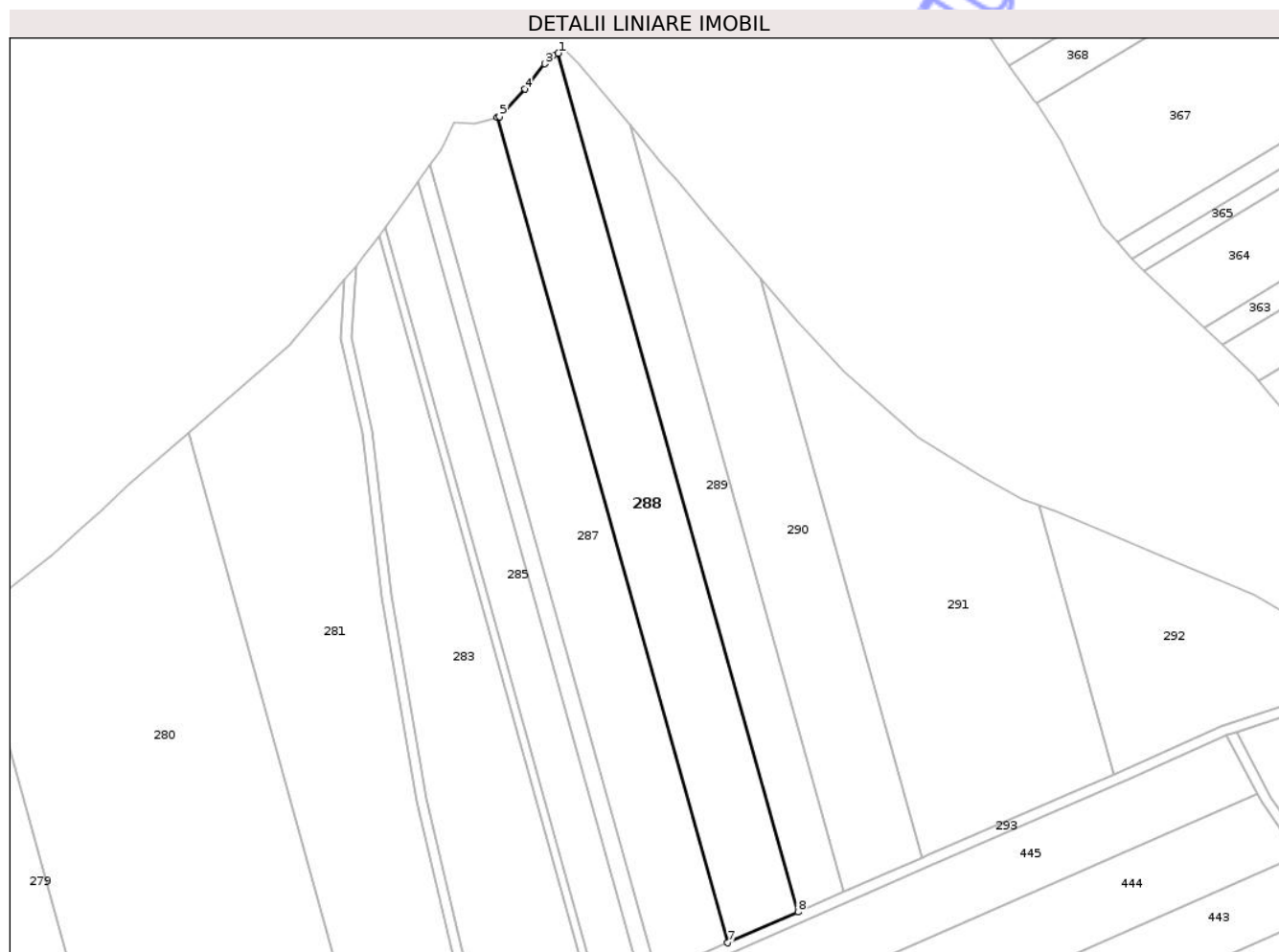

Date referitoare la teren

Crt	Categorie folosință	Intra vilan	Suprafața (mp)	Tarla	Parcelă	Nr. topo	Observații / Referințe
1	arabil	NU	10.000	43	428/6	-	

Lungime Segmente

1) Valorile lungimilor segmentelor sunt obținute din proiecție în plan.

Punct început	X / Y	Punct sfârșit	X / Y	Lungime segment (** (m)
1	605.778,47 708.150,629	2	605.776,566 708.149,868	2.05
2	605.776,566 708.149,868	3	605.773,188 708.146,49	4.776
3	605.773,188 708.146,49	4	605.765,513 708.136,665	12.468
4	605.765,513 708.136,665	5	605.755,687 708.125,919	14.561
5	605.755,687 708.125,919	6	605.754,868 708.125,707	0.846

Punct început	X / Y	Punct sfârșit	X / Y	Lungime segment (** (m)
6	605.754,868 708.125,707	7	605.844,378 707.805,182	332.789
7	605.844,378 707.805,182	8	605.871,619 707.817,068	29.722
8	605.871,619 707.817,068	1	605.778,47 708.150,629	346.323

** Lungimile segmentelor sunt determinate în planul de proiecție Stereo 70 și sunt rotunjite la 1 milimetru.

*** Distanța dintre puncte este formată din segmente cumulate ce sunt mai mici decât valoarea 1 milimetru.

Neutilizabil în Circuitul Civil

