

**DATE DESPRE IMOBILUL NR. 3363**

Oficiul de Cadastru și Publicitate Imobiliară ARGES
Biroul de Cadastru și Publicitate Imobiliară Topoloveni

A. Partea I. Descrierea imobilului

TEREN Extravilan

Adresa: Jud. Arges, Punctul "Guberna".

Nr. Crt	Nr cadastral Nr. topografic	Suprafața* (mp)	Observații / Referințe
A1	82763	4.991	Sector cadastral:54 Teren neimprejmuit; Punctul Guberna.

B. Partea II. Proprietari și acte

Inscrieri privitoare la dreptul de proprietate și alte drepturi reale	Referințe
7481 / 24/07/2019	
Act Notarial nr. 1202, din 24/07/2019 emis de Gojgarea Gheorghita;	
B2	A1
Intabulare, drept de PROPRIETATE, bun comun, dobandit prin Conventie, cota actuala 1/1, cota initiala 1/1	
1) BORDEIANU IONUȚ IRINEL, căsătorit cu	
2) BORDEIANU ANDRA CARMINA	

C. Partea III. SARCINI .

Inscrieri privind dezmembramintele dreptului de proprietate, drepturi reale de garanție și sarcini	Referințe
NU SUNT	

Anexa Nr. 1 La Partea I

Teren

Nr cadastral	Suprafața (mp)*	Observații / Referințe
82763	4.991	Punctul Guberna.

* Suprafața este determinată în planul de proiecție Stereo 70.

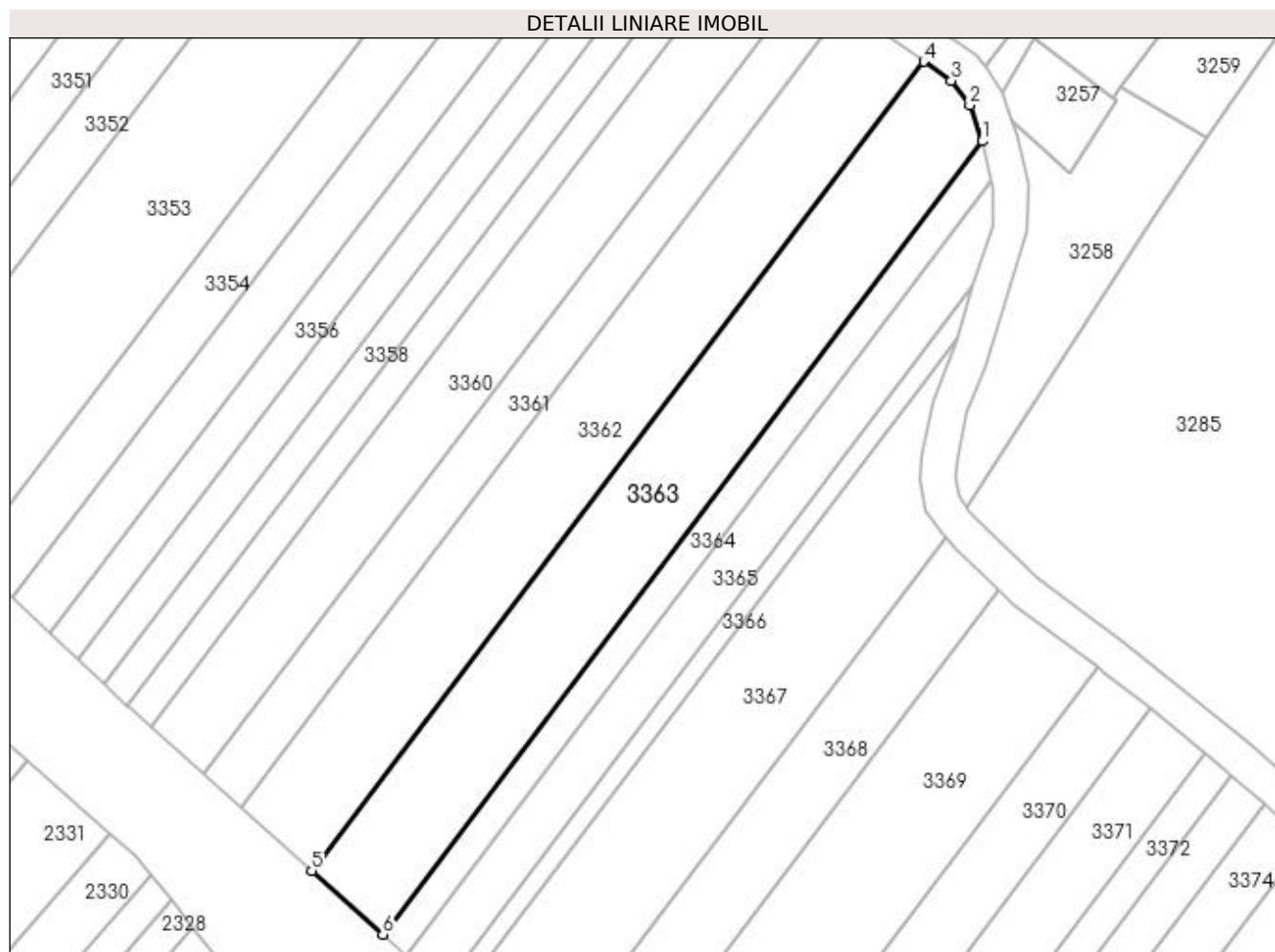

Date referitoare la teren

Crt	Categorie folosință	Intra vilan	Suprafața (mp)	Tarla	Parcelă	Nr. topo	Observații / Referințe
1	arabil	NU	4.991	20	750	-	În act se regăsește P750/22

Lungime Segmente

1) Valorile lungimilor segmentelor sunt obținute din proiecție în plan.

Punct început	X / Y	Punct sfârșit	X / Y	Lungime segment (** (m)
1	508.292,307 366.371,366	2	508.289,403 366.379,588	8.72
2	508.289,403 366.379,588	3	508.285,175 366.385,182	7.012
3	508.285,175 366.385,182	4	508.278,913 366.389,538	7.628
4	508.278,913 366.389,538	5	508.139,433 366.205,171	231.184
5	508.139,433 366.205,171	6	508.155,622 366.190,692	21.719

Punct început	X / Y	Punct sfârșit	X / Y	Lungime segment (** (m)
6	508.155,622 366.190,692	1	508.292,307 366.371,366	226.552

** Lungimile segmentelor sunt determinate în planul de proiecție Stereo 70 și sunt rotunjite la 1 milimetru.

*** Distanța dintre puncte este formată din segmente cumulate ce sunt mai mici decât valoarea 1 milimetru.