

**DATE DESPRE IMOBILUL NR. 3351**

Oficiul de Cadastru și Publicitate Imobiliară ARGES
Biroul de Cadastru și Publicitate Imobiliară Topoloveni

A. Partea I. Descrierea imobilului

TEREN Extravilan

Nr. CF vechi:1121
Nr. cadastral vechi:895

Adresa: Jud. Arges

Nr. Crt	Nr cadastral Nr. topografic	Suprafața* (mp)	Observații / Referințe
A1	81429	2.522	Sector cadastral:54 Teren neimprejmuit;

B. Partea II. Proprietari și acte

Inscrieri privitoare la dreptul de proprietate și alte drepturi reale		Referințe
2328 / 11/07/2006		
Act Notarial nr. 920, din 11/07/2006 emis de BNP Stănescu Constanța;		
B1	Intabulare, drept de PROPRIETATE, dobândit prin Convenție, cota actuala 1/1, cota initiala 1/1	A1
	1) MĂRĂȘOIU VIOREL	
	2) MĂRĂȘOIU GEORGETA , soți, lipsă CNP	
	<i>OBSERVAȚII: (provenita din conversia CF 1121)</i>	

C. Partea III. SARCINI .

Inscrieri privind dezmembramintele dreptului de proprietate, drepturi reale de garanție și sarcini	Referințe
NU SUNT	

Anexa Nr. 1 La Partea I

Teren

Nr cadastral	Suprafața (mp)*	Observații / Referințe
81429	2.522	

* Suprafața este determinată în planul de proiecție Stereo 70.

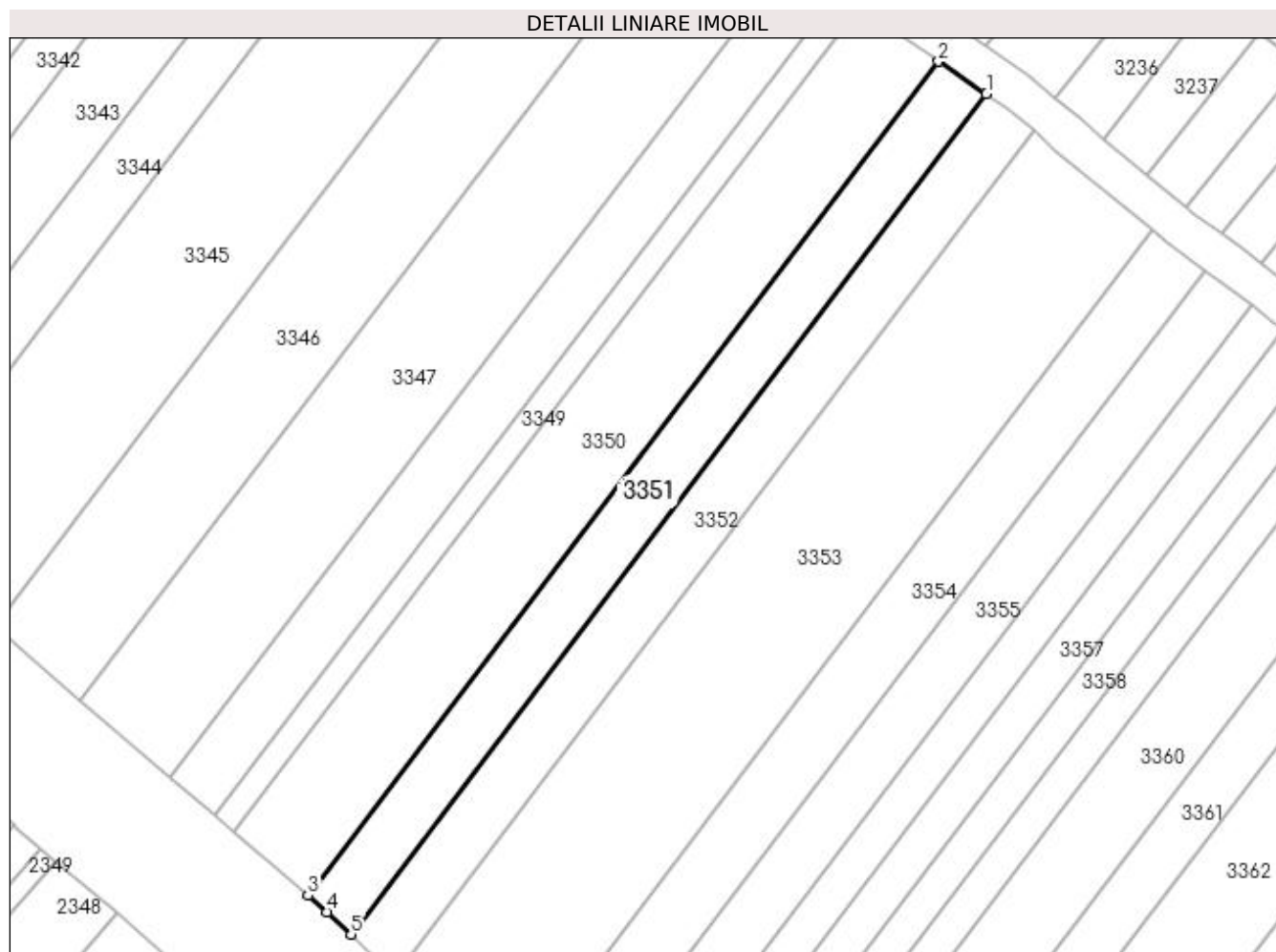

Date referitoare la teren

Crt	Categorie folosință	Intra vilan	Suprafața (mp)	Tarla	Parcelă	Nr. topo	Observații / Referințe
1	arabil	NU	2.522	20	750	-	

Lungime Segmente

1) Valorile lungimilor segmentelor sunt obținute din proiecție în plan.

Punct început	X / Y	Punct sfârșit	X / Y	Lungime segment (** (m)
1	508.158,816 366.477,997	2	508.149,067 366.484,649	11.802
2	508.149,067 366.484,649	3	508.020,423 366.314,604	213.224
3	508.020,423 366.314,604	4	508.024,33 366.311,26	5.143
4	508.024,33 366.311,26	5	508.029,205 366.306,675	6.692
5	508.029,205 366.306,675	1	508.158,816 366.477,997	214.826

**** Lungimile segmentelor sunt determinate în planul de proiecție Stereo 70 și sunt rotunjite la 1 milimetru.**

***** Distanța dintre puncte este formată din segmente cumulate ce sunt mai mici decât valoarea 1 milimetru.**