

**DATE DESPRE IMOBILUL NR. 3300**

Oficiul de Cadastru și Publicitate Imobiliară ARGES
Biroul de Cadastru și Publicitate Imobiliară Topoloveni

A. Partea I. Descrierea imobilului

TEREN Intravilan

Adresa: Loc. Topoloveni, Str Calea Bucuresti, Jud. Arges

Nr. Crt	Nr cadastral Nr. topografic	Suprafața* (mp)	Observații / Referințe
A1		Din acte: 1.351 Masurata: 1.345	Sector cadastral:53 Teren neimprejmuit;

B. Partea II. Proprietari și acte

Inscrieri privitoare la dreptul de proprietate și alte drepturi reale		Referințe
/		
Hotarare Judecatoreasca nr. 947, din 20/11/2008 emis de JUDECĂTORIA TOPOLOVENI (Titlu de proprietate nr.114416/28.02.2002 emis de CJPSDPAT ARGES);		
B1	Intabulare, drept de PROPRIETATE bun propriu , dobandit prin lesire Din Indiviziune, cota actuala 1/1, cota initiala 1/1 1) CHIVULESCU VLAD-AURELIAN	A1

C. Partea III. SARCINI .

Inscrieri privind dezmembramintele dreptului de proprietate, drepturi reale de garanție și sarcini	Referințe
NU SUNT	

Anexa Nr. 1 La Partea I

Teren

Nr cadastral	Suprafața (mp)*	Observații / Referințe
	Din acte: 1.351 Masurata: 1.345	

* Suprafața este determinată în planul de proiecție Stereo 70.

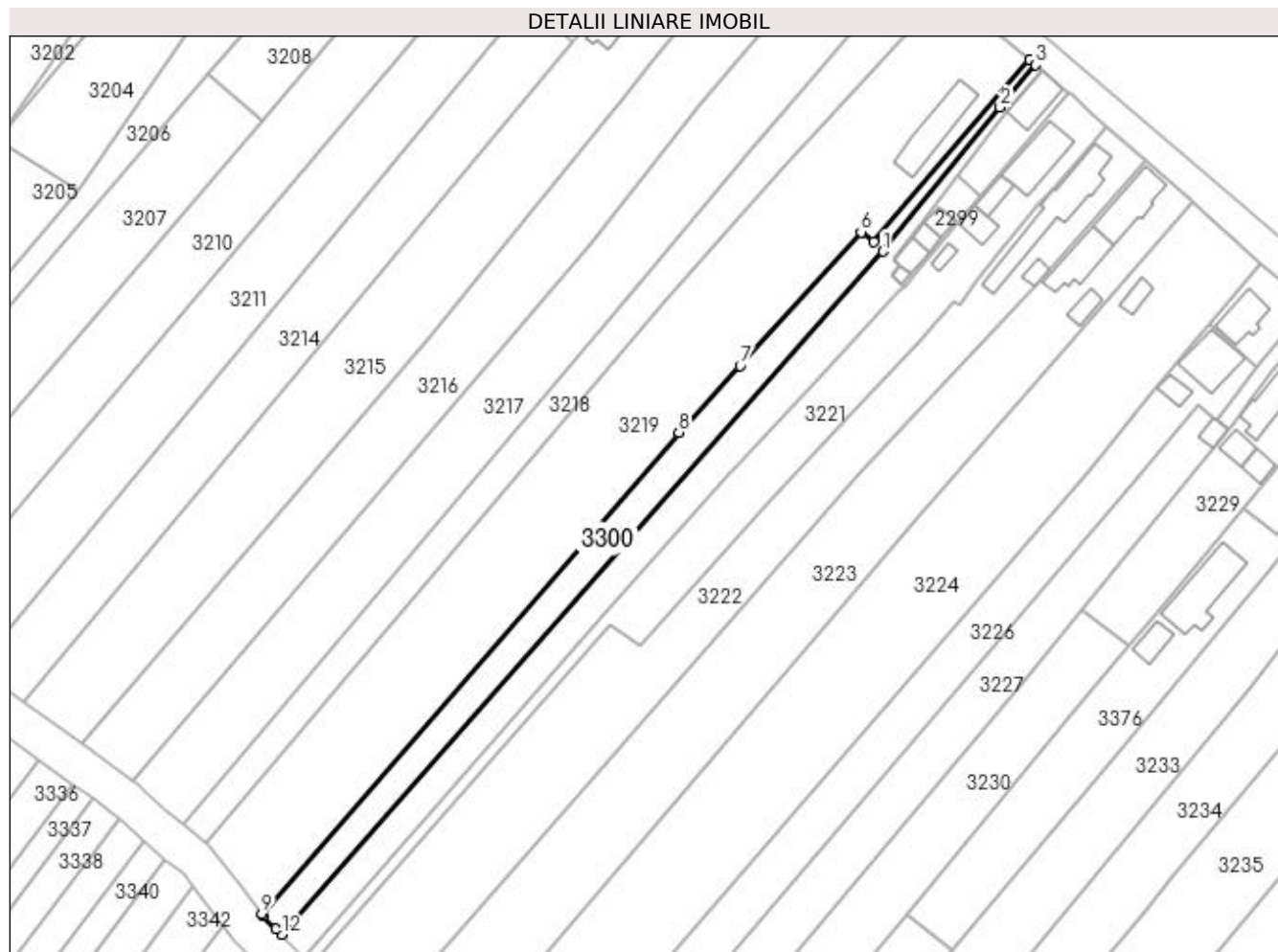

Date referitoare la teren

Crt	Categorie folosință	Intra vilan	Suprafața (mp)	Tarla	Parcelă	Nr. topo	Observații / Referințe
1	arabil	DA	1.345	63	2544/1, 2555,2556,2 557	-	În act se regăsește P2559

Lungime Segmente

1) Valorile lungimilor segmentelor sunt obținute din proiecție în plan.

Punct început	X / Y	Punct sfârșit	X / Y	Lungime segment (** (m)
1	508.178,142 366.716,622	2	508.202,514 366.746,739	38.743
2	508.202,514 366.746,739	3	508.209,964 366.755,594	11.572
3	508.209,964 366.755,594	4	508.208,662 366.756,654	1.679
4	508.208,662 366.756,654	5	508.176,088 366.718,687	50.026

Punct început	X / Y	Punct sfârșit	X / Y	Lungime segment (** (m)
5	508.176,088 366.718,687	6	508.173,506 366.720,677	3.26
6	508.173,506 366.720,677	7	508.148,281 366.692,767	37.62
7	508.148,281 366.692,767	8	508.135,483 366.678,867	18.894
8	508.135,483 366.678,867	9	508.048,382 366.578,426	132.947
9	508.048,382 366.578,426	10	508.048,695 366.578,009	0.521
10	508.048,695 366.578,009	11	508.051,365 366.575,308	3.798
11	508.051,365 366.575,308	12	508.052,525 366.574,135	1.65
12	508.052,525 366.574,135	1	508.178,142 366.716,622	189.953

** Lungimile segmentelor sunt determinate în planul de proiecție Stereo 70 și sunt rotunjite la 1 milimetru.

*** Distanța dintre puncte este formată din segmente cumulate ce sunt mai mici decât valoarea 1 milimetru.