

**DATE DESPRE IMOBILUL NR. 3282**

Oficiul de Cadastru și Publicitate Imobiliară ARGES
Biroul de Cadastru și Publicitate Imobiliară Topoloveni

A. Partea I. Descrierea imobilului

TEREN Intravilan

Adresa: Loc. Topoloveni, Str. Calea Bucuresti, Nr. 352, Jud. Arges

Nr. Crt	Nr cadastral Nr. topografic	Suprafața* (mp)	Observații / Referințe
A1	82718	1.918	Sector cadastral:53 Teren neimprejmuț;

Construcții

Crt	Nr cadastral Nr. topografic	Adresa	Observații / Referințe
A1.1	82718-C1	Loc. Topoloveni, Str. Calea Bucuresti, Nr. 352, Jud. Arges	Nr. niveluri:1; S. construita la sol:107 mp; CASA DE LOCUIT
A1.2	82718-C2	Loc. Topoloveni, Str. Calea Bucuresti, Nr. 352, Jud. Arges	Nr. niveluri:1; S. construita la sol:14 mp; ANEXA

B. Partea II. Proprietari și acte

Inscrieri privitoare la dreptul de proprietate și alte drepturi reale		Referințe
63 / 07/01/2019		
Act Notarial nr. 9, din 04/01/2019 emis de MOȘTEANU ELENA CAMELIA;		
B3	Intabulare, drept de PROPRIETATE, bun propriu, dobândit prin Convenție, cota actuala 1/1, cota initiala 1/1 1) CHELMU IONELIA, necăsătorită	A1, A1.1, A1.2

C. Partea III. SARCINI .

Inscrieri privind dezmembramintele dreptului de proprietate, drepturi reale de garanție și sarcini	Referințe
NU SUNT	

Anexa Nr. 1 La Partea I

Teren

Nr cadastral	Suprafața (mp)*	Observații / Referințe
82718	1.918	

* Suprafața este determinată în planul de proiecție Stereo 70.

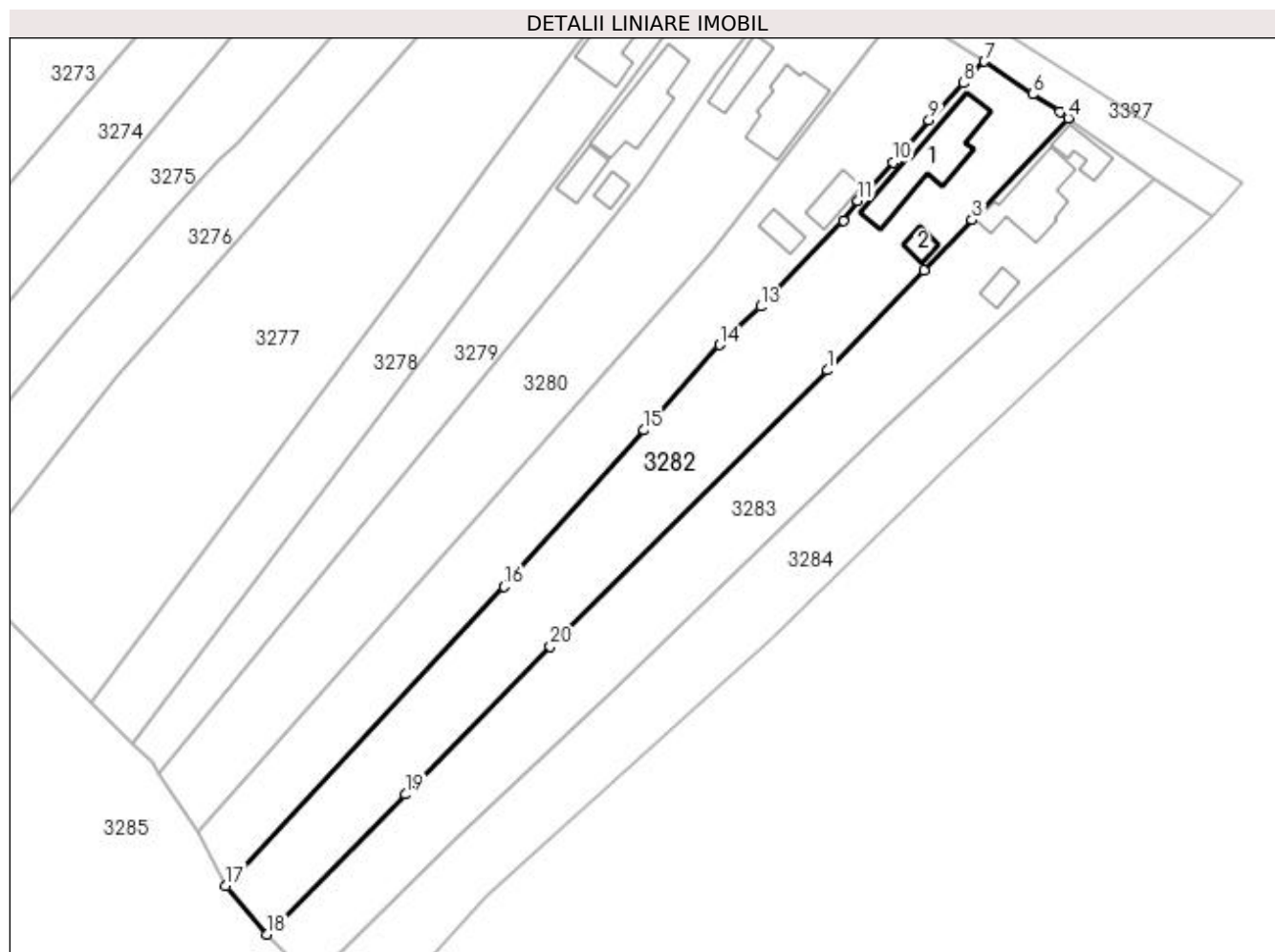

Date referitoare la teren

Crt	Categorie folosință	Intra vilan	Suprafața (mp)	Tarla	Parcelă	Nr. topo	Observații / Referințe
1	curți construcții	DA	1.000	62	2450	-	
2	arabil	DA	209	62	2449	-	
3	livada	DA	709	62	2449	-	

Date referitoare la construcții

Crt	Număr	Destinație construcție	Supraf. (mp)	Situație juridică	Observații / Referințe
A1.1	82718-C1	construcții de locuințe	Din acte: 0 Masurata: 107	Cu acte	Nr. niveluri:1; S. construita la sol:107 mp; CASA DE LOCUIT
A1.2	82718-C2	construcții anexa	Din acte: 0 Masurata: 14	Cu acte	Nr. niveluri:1; S. construita la sol:14 mp; ANEXA

Lungime Segmente

1) Valorile lungimilor segmentelor sunt obținute din proiecție în plan.

Punct început	X / Y	Punct sfârșit	X / Y	Lungime segment (** (m)
1	508.658,218 366.346,916	2	508.672,116 366.361,203	19.932

Punct început	X / Y	Punct sfârșit	X / Y	Lungime segment (** (m)
2	508.672,116 366.361,203	3	508.678,929 366.368,408	9.916
3	508.678,929 366.368,408	4	508.692,68 366.382,963	20.023
4	508.692,68 366.382,963	5	508.691,491 366.383,799	1.453
5	508.691,491 366.383,799	6	508.687,618 366.386,356	4.641
6	508.687,618 366.386,356	7	508.680,729 366.391,046	8.334
7	508.680,729 366.391,046	8	508.677,702 366.387,965	4.319
8	508.677,702 366.387,965	9	508.672,776 366.382,635	7.258
9	508.672,776 366.382,635	10	508.667,625 366.376,659	7.89
10	508.667,625 366.376,659	11	508.662,636 366.371,145	7.436
11	508.662,636 366.371,145	12	508.660,497 366.368,329	3.536
12	508.660,497 366.368,329	13	508.648,722 366.356,038	17.021
13	508.648,722 366.356,038	14	508.642,868 366.350,555	8.021
14	508.642,868 366.350,555	15	508.632,03 366.338,357	16.317
15	508.632,03 366.338,357	16	508.612,03 366.316,011	29.989
16	508.612,03 366.316,011	17	508.572,272 366.273,282	58.365
17	508.572,272 366.273,282	18	508.578,099 366.266,308	9.088
18	508.578,099 366.266,308	19	508.597,936 366.286,308	28.169
19	508.597,936 366.286,308	20	508.618,641 366.307,424	29.573
20	508.618,641 366.307,424	1	508.658,218 366.346,916	55.91

** Lungimile segmentelor sunt determinate în planul de proiecție Stereo 70 și sunt rotunjite la 1 milimetru.

*** Distanța dintre puncte este formată din segmente cumulate ce sunt mai mici decât valoarea 1 milimetru.