

**DATE DESPRE IMOBILUL NR. 3253**

Oficiul de Cadastru și Publicitate Imobiliară ARGES
Biroul de Cadastru și Publicitate Imobiliară Topoloveni

A. Partea I. Descrierea imobilului

TEREN Extravilan

Adresa: Jud. Arges

Nr. Crt	Nr cadastral Nr. topografic	Suprafața* (mp)	Observații / Referințe
A1	82620	4.992	Sector cadastral:54 Teren neimprejmuit;

B. Partea II. Proprietari și acte

Inscrieri privitoare la dreptul de proprietate și alte drepturi reale		Referințe
8236 / 24/08/2018		
Act Notarial nr. 1293, din 11/07/2018 emis de BNP GOJGAREA GHEORGHITA (act administrativ nr 8340 - CERTIFICAT FISCAL din 23.08.2018, emis de PRIMARIA TOPOLOVENI;act administrativ nr 8341 - ADEVERINTA DE ROL din 22.08.2018, emis de PRIMARIA TOPOLOVENI);		
B1	Intabulare, drept de PROPRIETATE, bun propriu, dobandit prin lesire Din Indiviziune, cota actuala 1/1, cota initiala 1/1 1) OGARU PAUL	A1

C. Partea III. SARCINI .

Inscrieri privind dezmembramintele dreptului de proprietate, drepturi reale de garanție și sarcini	Referințe
NU SUNT	

Anexa Nr. 1 La Partea I

Teren

Nr cadastral	Suprafața (mp)*	Observații / Referințe
82620	4.992	

* Suprafața este determinată în planul de proiecție Stereo 70.

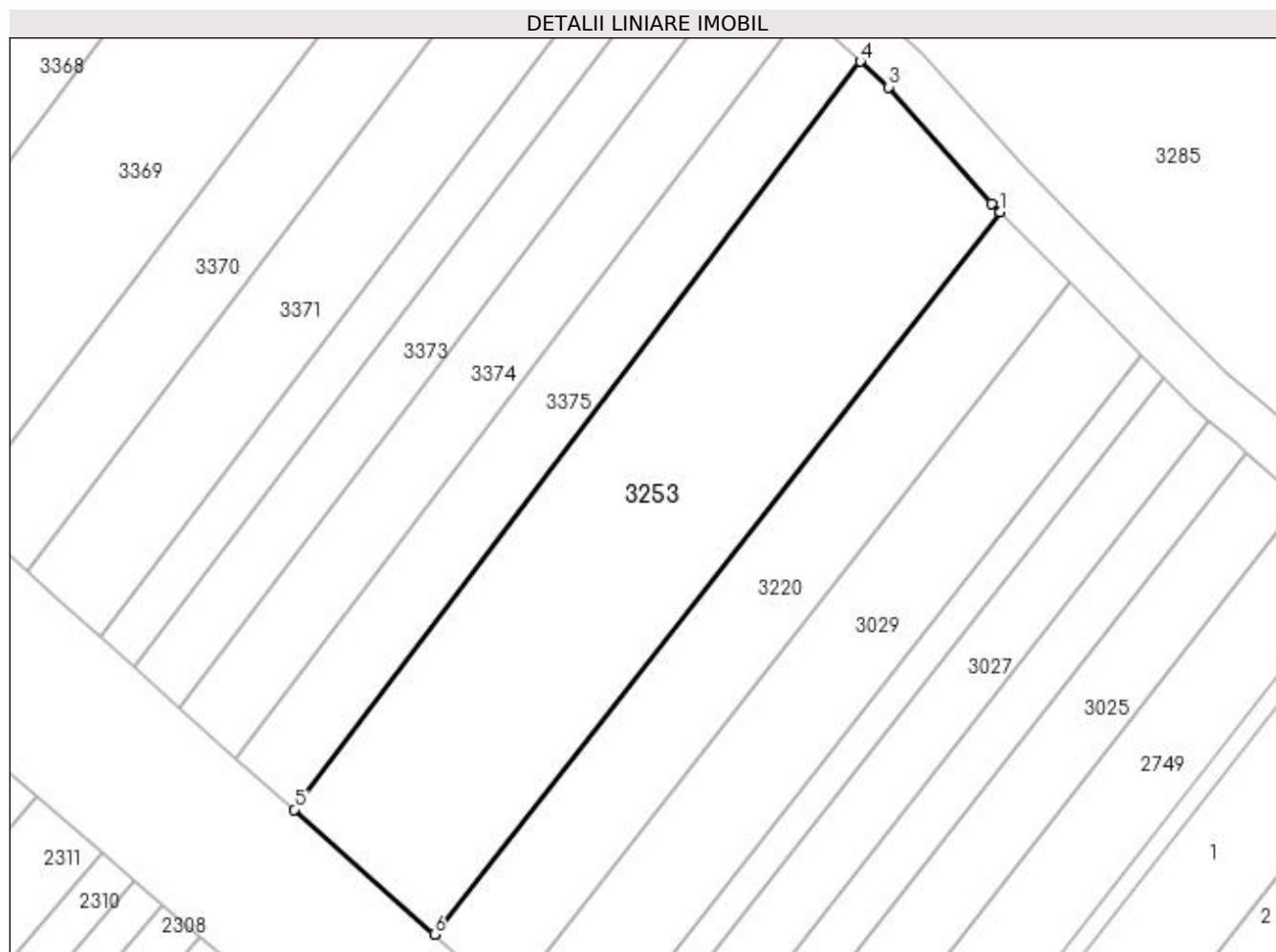

Date referitoare la teren

Crt	Categorie folosință	Intravilan	Suprafața (mp)	Tarla	Parcelă	Nr. topo	Observații / Referințe
1	arabil	NU	4.992	20	750	-	În act se regăsește P750/8

Lungime Segmente

1) Valorile lungimilor segmentelor sunt obținute din proiecție în plan.

Punct început	X / Y	Punct sfârșit	X / Y	Lungime segment (** (m)
1	508.398,69 366.178,433	2	508.397,302 366.179,84	1.976
2	508.397,302 366.179,84	3	508.380,125 366.199,126	25.826
3	508.380,125 366.199,126	4	508.375,463 366.203,385	6.315
4	508.375,463 366.203,385	5	508.281,458 366.079,208	155.746
5	508.281,458 366.079,208	6	508.304,737 366.058,484	31.167

Punct început	X / Y	Punct sfârșit	X / Y	Lungime segment (** (m)
6	508.304,737 366.058,484	1	508.398,69 366.178,433	152.364

** Lungimile segmentelor sunt determinate în planul de proiecție Stereo 70 și sunt rotunjite la 1 milimetru.

*** Distanța dintre puncte este formată din segmente cumulate ce sunt mai mici decât valoarea 1 milimetru.