

**DATE DESPRE IMOBILUL NR. 3161**

Oficiul de Cadastru și Publicitate Imobiliară ARGES
Biroul de Cadastru și Publicitate Imobiliară Topoloveni

A. Partea I. Descrierea imobilului

TEREN Necunoscut

Adresa: Loc. Topoloveni, Jud. Arges

| Nr. Crt | Nr cadastral Nr. topografic | Suprafața* (mp) | Observații / Referințe |
|---------|-----------------------------|-----------------|---|
| A1 | | 2.544 | Sector cadastral:25 Teren neimprejmuit; |

B. Partea II. Proprietari și acte

| Inscrieri privitoare la dreptul de proprietate și alte drepturi reale | Referințe |
|--|-----------|
| / | |
| Act Administrativ nr. 127899, din 19/05/2004 emis de CJPSDPAT ARGES; | |
| B1 | A1 |
| Intabulare, drept de PROPRIETATE, dobandit prin Reconstituire, cota actuala 1/1, cota initiala 1/1 1) NEAGU IOANA | |

C. Partea III. SARCINI .

| Inscrieri privind dezmembramintele dreptului de proprietate, drepturi reale de garanție și sarcini | Referințe |
|--|-----------|
| NU SUNT | |

Anexa Nr. 1 La Partea I**Teren**

| Nr cadastral | Suprafața (mp)* | Observații / Referințe |
|--------------|-----------------|------------------------|
| | 2.544 | |

* Suprafața este determinată în planul de proiecție Stereo 70.

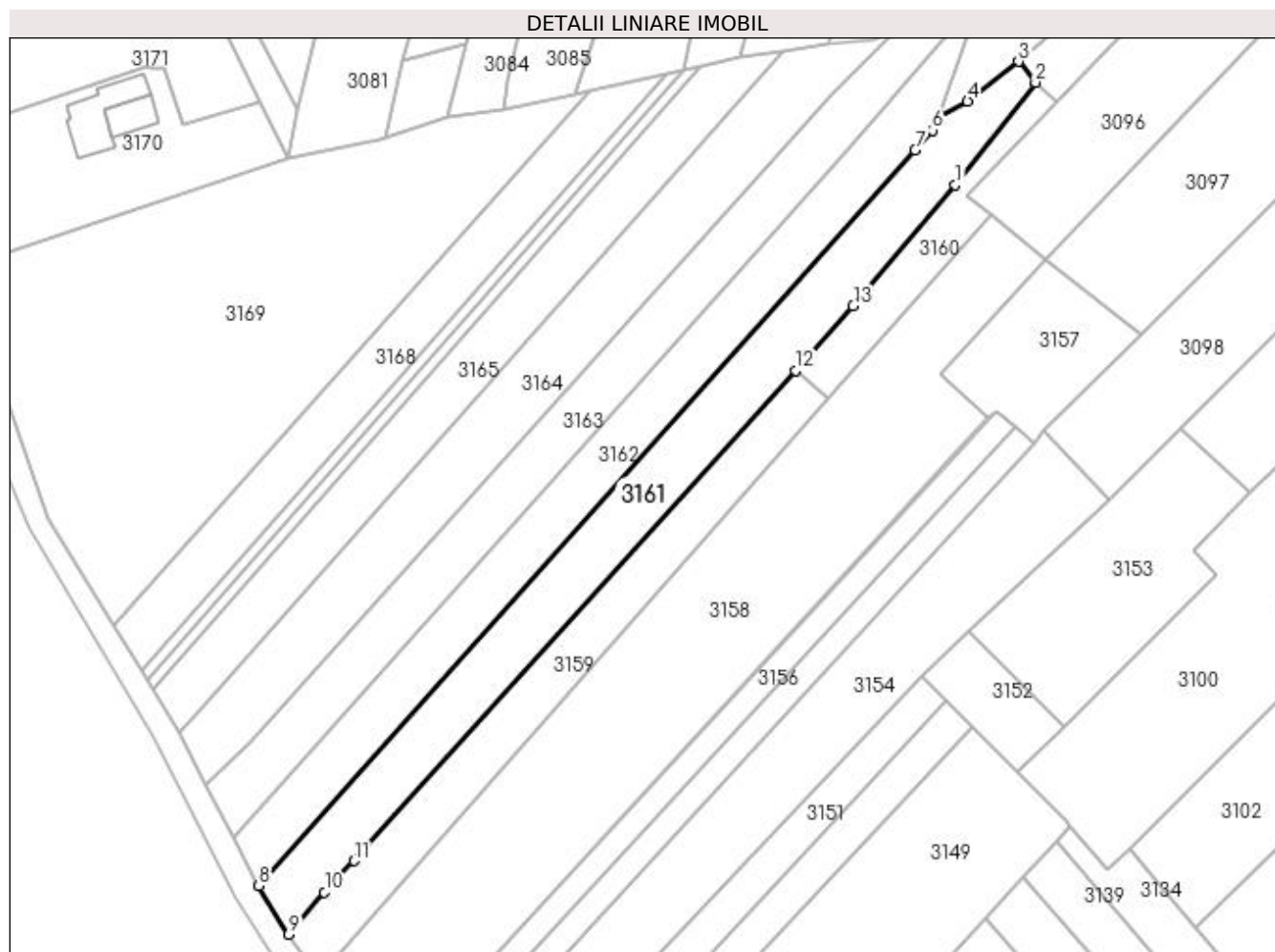
**Date referitoare la teren**

| Crt | Categorie folosință | Intravilan | Suprafața (mp) | Tarla | Parcelă | Nr. topo | Observații / Referințe |
|-----|---------------------|------------|----------------|-------|----------|----------|------------------------|
| 1 | arabil | DA | 237 | 20,65 | 752,2649 | - | |
| 2 | arabil | NU | 2.307 | 20 | 752 | - | |

Lungime Segmente

1) Valorile lungimilor segmentelor sunt obținute din proiecție în plan.

| Punct început | X / Y | Punct sfârșit | X / Y | Lungime segment (** (m) |
|---------------|----------------------------|---------------|----------------------------|-------------------------|
| 1 | 507.269,2 366.865,461 | 2 | 507.285,544 366.886,288 | 26.474 |
| 2 | 507.285,544 366.886,288 | 3 | 507.282,098 366.890,541 | 5.474 |
| 3 | 507.282,098 366.890,541 | 4 | 507.271,717 366.882,484 | 13.141 |
| 4 | 507.271,717 366.882,484 | 5 | 507.265,929 366.879,386 | 6.565 |

| Punct început | X / Y | Punct sfârșit | X / Y | Lungime segment (** (m) |
|---------------|----------------------------|---------------|----------------------------|-------------------------|
| 5 | 507.265,929 366.879,386 | 6 | 507.264,575 366.876,579 | 3.116 |
| 6 | 507.264,575 366.876,579 | 7 | 507.261,006 366.872,578 | 5.362 |
| 7 | 507.261,006 366.872,578 | 8 | 507.127,508 366.722,965 | 200.514 |
| 8 | 507.127,508 366.722,965 | 9 | 507.133,654 366.713,077 | 11.642 |
| 9 | 507.133,654 366.713,077 | 10 | 507.140,912 366.721,608 | 11.201 |
| 10 | 507.140,912 366.721,608 | 11 | 507.146,933 366.728,038 | 8.809 |
| 11 | 507.146,933 366.728,038 | 12 | 507.236,727 366.827,742 | 134.178 |
| 12 | 507.236,727 366.827,742 | 13 | 507.248,478 366.840,79 | 17.56 |
| 13 | 507.248,478 366.840,79 | 1 | 507.269,2 366.865,461 | 32.219 |

** Lungimile segmentelor sunt determinate în planul de proiecție Stereo 70 și sunt rotunjite la 1 milimetru.

*** Distanța dintre puncte este formată din segmente cumulate ce sunt mai mici decât valoarea 1 milimetru.