

**DATE DESPRE IMOBILUL NR. 3149**

Oficiul de Cadastru și Publicitate Imobiliară ARGES
Biroul de Cadastru și Publicitate Imobiliară Topoloveni

A. Partea I. Descrierea imobilului

TEREN Extravilan

Adresa: Jud. Arges

Nr. Crt	Nr cadastral Nr. topografic	Suprafața* (mp)	Observații / Referințe
A1		5.000	Sector cadastral:25 Teren neimprejmuit;

B. Partea II. Proprietari și acte

Inscrieri privitoare la dreptul de proprietate și alte drepturi reale	Referințe
/	
Act Administrativ nr. 58089, din 20/12/1994 emis de CJPSDPAT ARGES;	
B1	A1
Intabulare, drept de PROPRIETATE, dobandit prin Reconstituire, cota actuala 1/1, cota initiala 1/1 1) FLORESCU CORNEL, lipsă CNP	

C. Partea III. SARCINI .

Inscrieri privind dezmembramintele dreptului de proprietate, drepturi reale de garanție și sarcini	Referințe
NU SUNT	

Anexa Nr. 1 La Partea I

Teren

Nr cadastral	Suprafața (mp)*	Observații / Referințe
	5.000	

* Suprafața este determinată în planul de proiecție Stereo 70.

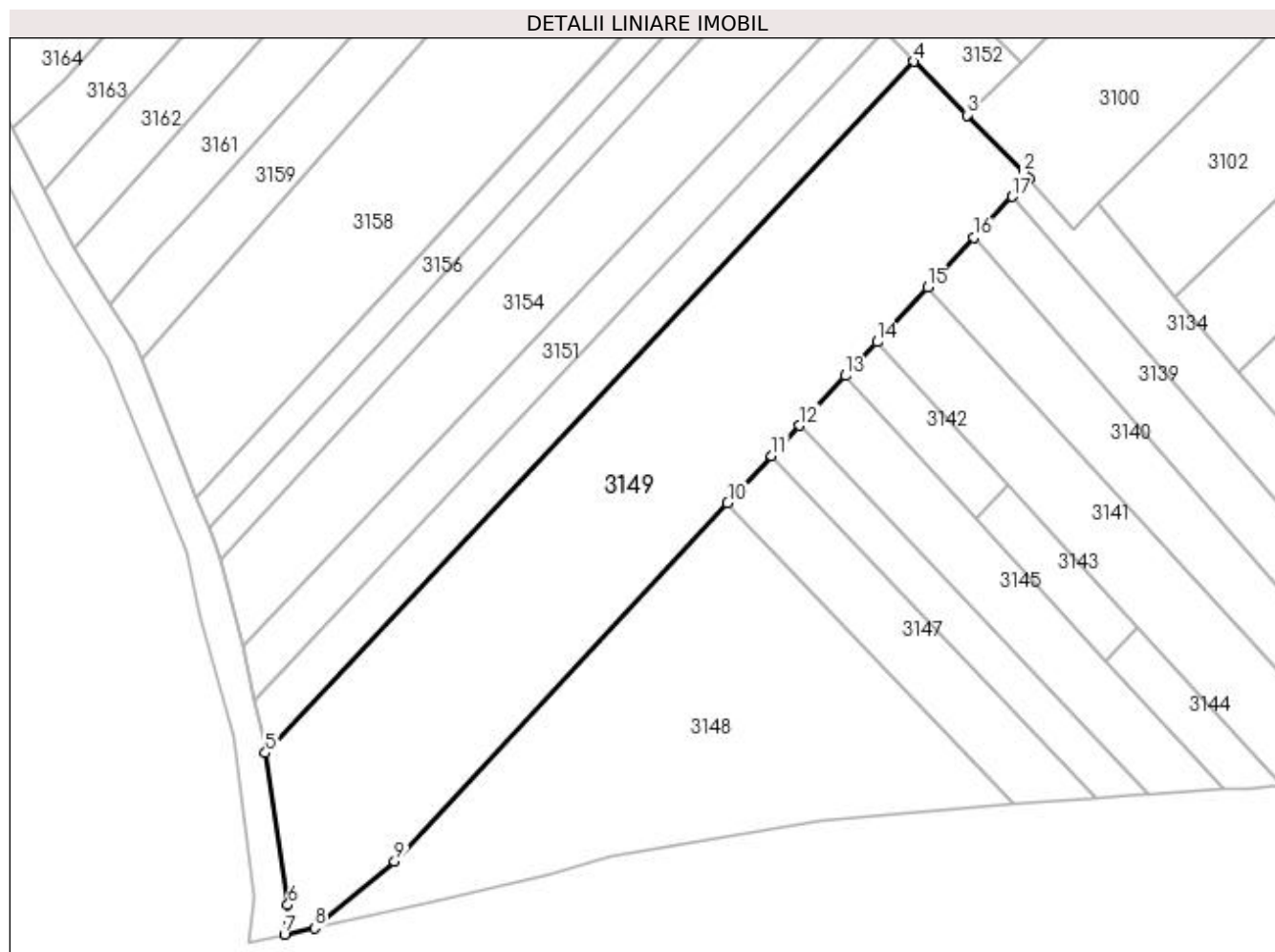

Date referitoare la teren

Crt	Categorie folosință	Intravilan	Suprafața (mp)	Tarla	Parcelă	Nr. topo	Observații / Referințe
1	arabil	NU	5.000	20	752	-	

Lungime Segmente

1) Valorile lungimilor segmentelor sunt obținute din proiecție în plan.

Punct început	X / Y	Punct sfârșit	X / Y	Lungime segment (** (m)
1	507.292,674 366.735,038	2	507.291,716 366.736,133	1.455
2	507.291,716 366.736,133	3	507.281,961 366.745,997	13.873
3	507.281,961 366.745,997	4	507.272,76 366.755,269	13.062
4	507.272,76 366.755,269	5	507.160,62 366.635,733	163.903
5	507.160,62 366.635,733	6	507.164,519 366.609,476	26.545

Punct început	X / Y	Punct sfârșit	X / Y	Lungime segment (** (m)
6	507.164,519 366.609,476	7	507.163,913 366.604,373	5.139
7	507.163,913 366.604,373	8	507.169,109 366.605,487	5.314
8	507.169,109 366.605,487	9	507.182,98 366.616,952	17.996
9	507.182,98 366.616,952	10	507.240,572 366.678,95	84.62
10	507.240,572 366.678,95	11	507.248,16 366.687,119	11.149
11	507.248,16 366.687,119	12	507.252,993 366.692,321	7.101
12	507.252,993 366.692,321	13	507.260,983 366.700,922	11.74
13	507.260,983 366.700,922	14	507.266,413 366.706,768	7.979
14	507.266,413 366.706,768	15	507.275,189 366.716,216	12.895
15	507.275,189 366.716,216	16	507.283,168 366.724,805	11.723
16	507.283,168 366.724,805	17	507.289,772 366.731,914	9.703
17	507.289,772 366.731,914	1	507.292,674 366.735,038	4.264

** Lungimile segmentelor sunt determinate în planul de proiecție Stereo 70 și sunt rotunjite la 1 milimetru.

*** Distanța dintre puncte este formată din segmente cumulate ce sunt mai mici decât valoarea 1 milimetru.