

**DATE DESPRE IMOBILUL NR. 3139**

Oficiul de Cadastru și Publicitate Imobiliară ARGES
Biroul de Cadastru și Publicitate Imobiliară Topoloveni

A. Partea I. Descrierea imobilului

TEREN Extravilan

Adresa: Jud. Arges, Punctul "Udeni"

| Nr. Crt | Nr cadastral Nr. topografic | Suprafața* (mp) | Observații / Referințe |
|---------|-----------------------------|-----------------|-----------------------------------------|
| A1 | 81852 | 1.200 | Sector cadastral:25 Teren neimprejmuit; |

B. Partea II. Proprietari și acte

| Inscrieri privitoare la dreptul de proprietate și alte drepturi reale | Referințe |
|--------------------------------------------------------------------------------------------------------------------|-----------|
| 929 / 23/02/2015 | |
| Act Notarial nr. 284, din 20/02/2015 emis de GOJGAREA GHEORGHITA; | |
| B2 | A1 |
| Intabulare, drept de PROPRIETATEcumpărare, bun comun, dobandit prin Conventie, cota actuala 1/1, cota initiala 1/1 | |
| 1) CHIVU NICOLAE, căsătorit cu | |
| 2) CHIVU MONICA | |

C. Partea III. SARCINI .

| Inscrieri privind dezmembramintele dreptului de proprietate, drepturi reale de garanție și sarcini | Referințe |
|----------------------------------------------------------------------------------------------------|-----------|
| NU SUNT | |

Anexa Nr. 1 La Partea I

Teren

| Nr cadastral | Suprafața (mp)* | Observații / Referințe |
|--------------|-----------------|------------------------|
| 81852 | 1.200 | |

* Suprafața este determinată în planul de proiecție Stereo 70.

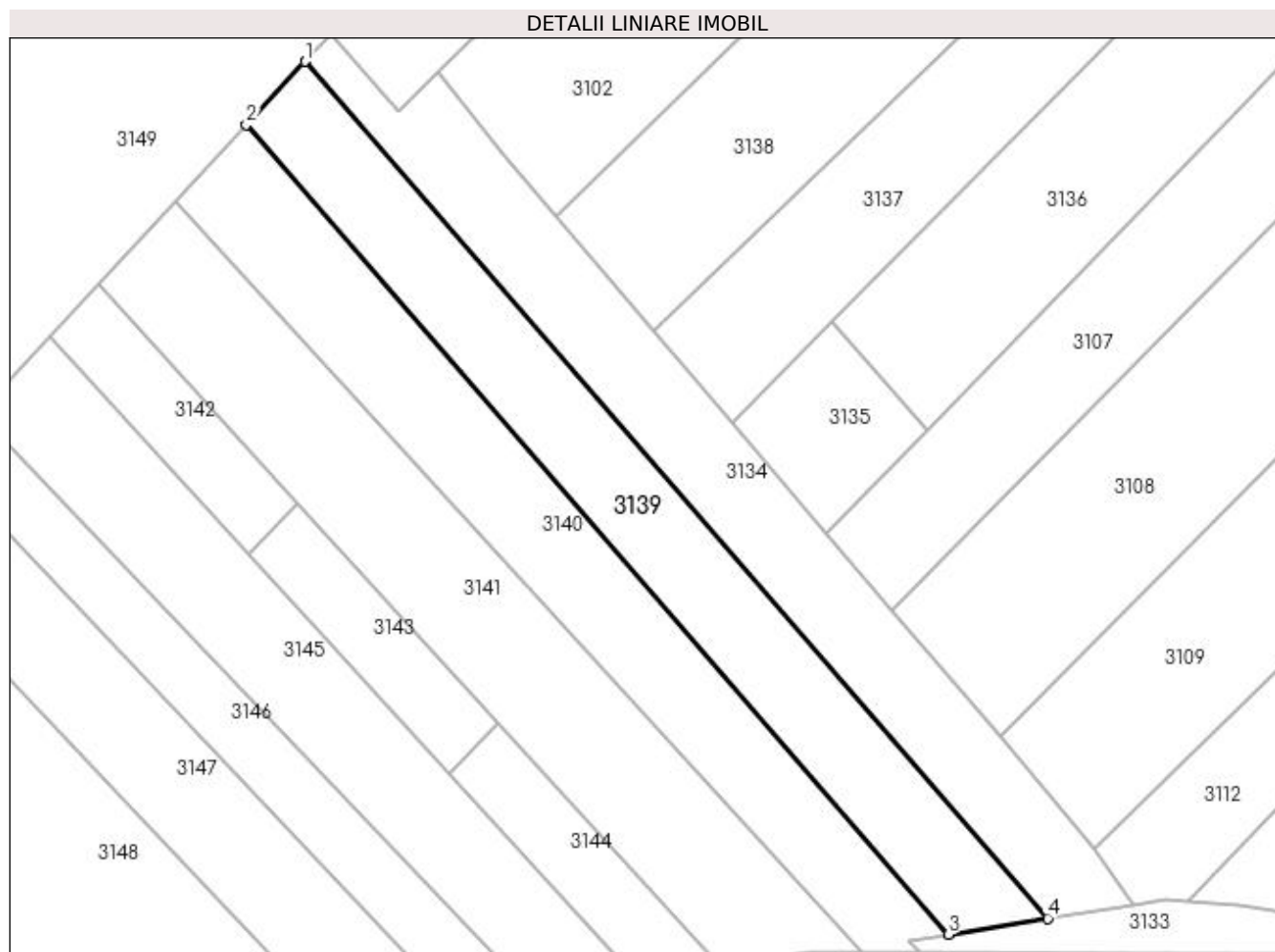

Date referitoare la teren

| Crt | Categorie folosință | Intra vilan | Suprafața (mp) | Tarla | Parcelă | Nr. topo | Observații / Referințe |
|-----|---------------------|-------------|----------------|-------|---------|----------|------------------------|
| 1 | arabil | NU | 1.200 | 20 | 752 | - | |

Lungime Segmente

1) Valorile lungimilor segmentelor sunt obținute din proiecție în plan.

| Punct început | X / Y | Punct sfârșit | X / Y | Lungime segment (** (m) |
|---------------|----------------------------|---------------|----------------------------|-------------------------|
| 1 | 507.289,772 366.731,914 | 2 | 507.283,168 366.724,805 | 9.703 |
| 2 | 507.283,168 366.724,805 | 3 | 507.362,381 366.633,494 | 120.882 |
| 3 | 507.362,381 366.633,494 | 4 | 507.373,585 366.635,301 | 11.349 |
| 4 | 507.373,585 366.635,301 | 1 | 507.289,772 366.731,914 | 127.901 |

**** Lungimile segmentelor sunt determinate în planul de proiecție Stereo 70 și sunt rotunjite la 1 milimetru.**

***** Distanța dintre puncte este formată din segmente cumulate ce sunt mai mici decât valoarea 1 milimetru.**