

**DATE DESPRE IMOBILUL NR. 3083**

Oficiul de Cadastru și Publicitate Imobiliară ARGES
Biroul de Cadastru și Publicitate Imobiliară Topoloveni

A. Partea I. Descrierea imobilului

TEREN Intravilan

Adresa: Loc. Topoloveni, Str Cîrcinov, Jud. Arges, Punctul "Udeni"

Nr. Crt	Nr cadastral Nr. topografic	Suprafața* (mp)	Observații / Referințe
A1	82532	2.260	Sector cadastral:25 Teren neimprejmit;

B. Partea II. Proprietari și acte

Inscrieri privitoare la dreptul de proprietate și alte drepturi reale		Referințe
2656 / 04/04/2018		
Act Notarial nr. 1404, din 06/10/2004 emis de BNP-Stanescu Constanta (act administrativ nr certificat de căsătorie seria C 4 nr. 252220 din 29.04.1972, emis de Consiliul Popular Topoloveni;act administrativ nr 3306 din 04.04.2018, emis de Primăria Topoloveni;act administrativ nr 3304 din 04.04.2018, emis de Primăria Topoloveni);		
B1	Intabulare, drept de PROPRIETATE, bun comun, dobandit prin Conventie, cota actuala 1/1, cota initiala 1/1 1) PARCIULEA MARIA, căsătorită cu 2) PARCIULEA NICOLAE	A1

C. Partea III. SARCINI .

Inscrieri privind dezmembramintele dreptului de proprietate, drepturi reale de garanție și sarcini	Referințe
NU SUNT	

Anexa Nr. 1 La Partea I

Teren

Nr cadastral	Suprafața (mp)*	Observații / Referințe
82532	2.260	

* Suprafața este determinată în planul de proiecție Stereo 70.

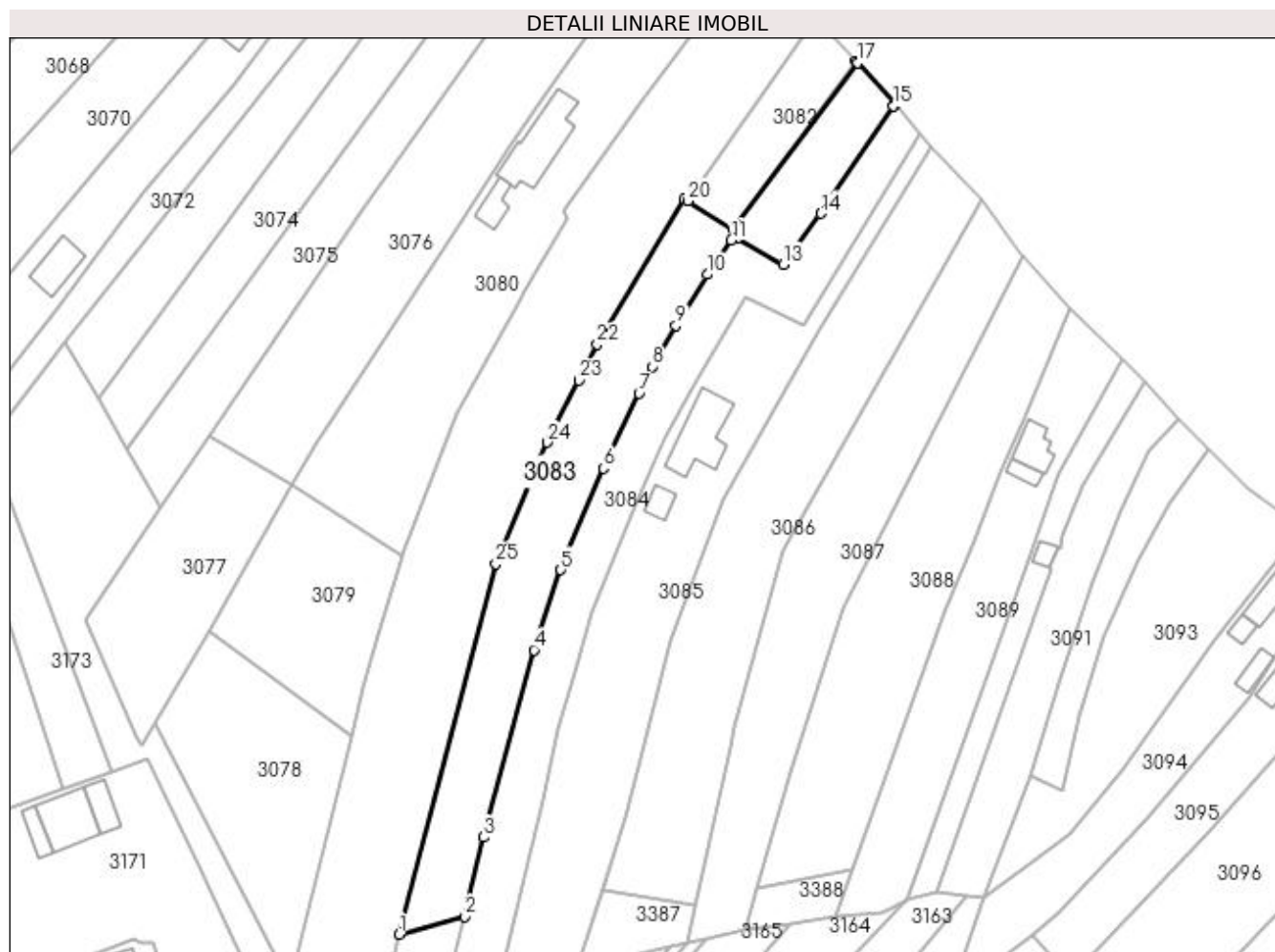

Date referitoare la teren

Crt	Categorie folosință	Intravilan	Suprafața (mp)	Tarla	Parcelă	Nr. topo	Observații / Referințe
1	arabil	DA	1.563	65	2658,2660,2661	-	
2	arabil	DA	697	20	752	-	

Lungime Segmente

1) Valorile lungimilor segmentelor sunt obținute din proiecție în plan.

Punct început	X / Y	Punct sfârșit	X / Y	Lungime segment (** (m))
1	507.156,91 366.890,596	2	507.169,758 366.894,125	13.324
3	507.173,613 366.909,754	4	507.183,537 366.946,729	38.284
5	507.188,825 366.962,561	6	507.197,23 366.982,634	21.762
7	507.204,289 366.997,409	8	507.206,933 367.002,697	5.912

Punct început	X / Y	Punct sfârșit	X / Y	Lungime segment (** (m))
2	507.169,758 366.894,125	3	507.173,613 366.909,754	16.097
4	507.183,537 366.946,729	5	507.188,825 366.962,561	16.692
6	507.197,23 366.982,634	7	507.204,289 366.997,409	16.375
8	507.206,933 367.002,697	9	507.211,539 367.010,855	9.368

Punct început	X / Y	Punct sfârșit	X / Y	Lungime segment (** (m))
9	507.211,539 367.010,855	10	507.217,726 367.020,885	11.785
11	507.222,521 367.027,651	12	507.223,777 367.027,939	1.289
13	507.232,787 367.022,896	14	507.240,226 367.032,96	12.515
15	507.254,562 367.054,158	16	507.254,832 367.054,584	0.504
17	507.247,426 367.062,685	18	507.247,171 367.062,951	0.368
19	507.222,743 367.029,847	20	507.213,93 367.035,386	10.409
21	507.213,127 367.035,69	22	507.196,052 367.007,089	33.31
23	507.192,352 367.000,005	24	507.186,07 366.987,755	13.767
25	507.176,041 366.963,722	1	507.156,91 366.890,596	75.587

Punct început	X / Y	Punct sfârșit	X / Y	Lungime segment (** (m))
10	507.217,726 367.020,885	11	507.222,521 367.027,651	8.293
12	507.223,777 367.027,939	13	507.232,787 367.022,896	10.325
14	507.240,226 367.032,96	15	507.254,562 367.054,158	25.591
16	507.254,832 367.054,584	17	507.247,426 367.062,685	10.976
18	507.247,171 367.062,951	19	507.222,743 367.029,847	41.141
20	507.213,93 367.035,386	21	507.213,127 367.035,69	0.859
22	507.196,052 367.007,089	23	507.192,352 367.000,005	7.992
24	507.186,07 366.987,755	25	507.176,041 366.963,722	26.042

** Lungimile segmentelor sunt determinate în planul de proiecție Stereo 70 și sunt rotunjite la 1 milimetru.

*** Distanța dintre puncte este formată din segmente cumulate ce sunt mai mici decât valoarea 1 milimetru.