

**DATE DESPRE IMOBILUL NR. 3081**

Oficiul de Cadastru și Publicitate Imobiliară ARGES  
Biroul de Cadastru și Publicitate Imobiliară Topoloveni

**A. Partea I. Descrierea imobilului**

TEREN Intravilan

Adresa: Loc. Topoloveni, Str Cîrcinov, Nr. 26, Jud. Arges

Nr. Crt	Nr cadastral Nr. topografic	Suprafața* (mp)	Observații / Referințe
A1	84048	4.175	Sector cadastral:25 Teren neimprejmut;

**B. Partea II. Proprietari și acte**

Inscrieri privitoare la dreptul de proprietate și alte drepturi reale		Referințe
<b>8500 / 03/07/2020</b>		
Act Administrativ nr. 145595, din 08/04/2020 emis de COMISIA JUDETEANA ARGES (act administrativ nr 4882 din 17.06.2020, emis de PRIMARIA TOPOLOVENI;act administrativ nr 4885 din 17.06.2020, emis de PRIMARIA TOPOLOVENI;act notarial nr 431 din 17.06.2020, emis de SPN CIVITAS);		
B1	Intabulare, drept de PROPRIETATE, dobandit prin Lege, cota actuala 1/1, cota initiala 1/1 1) RĂDULESCU DAN-IOAN 2) MIRCEA ELENA	A1

**C. Partea III. SARCINI .**

Inscrieri privind dezmembramintele dreptului de proprietate, drepturi reale de garanție și sarcini	Referințe
NU SUNT	

## Anexa Nr. 1 La Partea I

## Teren

Nr cadastral	Suprafața (mp)*	Observații / Referințe
84048	4.175	

\* Suprafața este determinată în planul de proiecție Stereo 70.

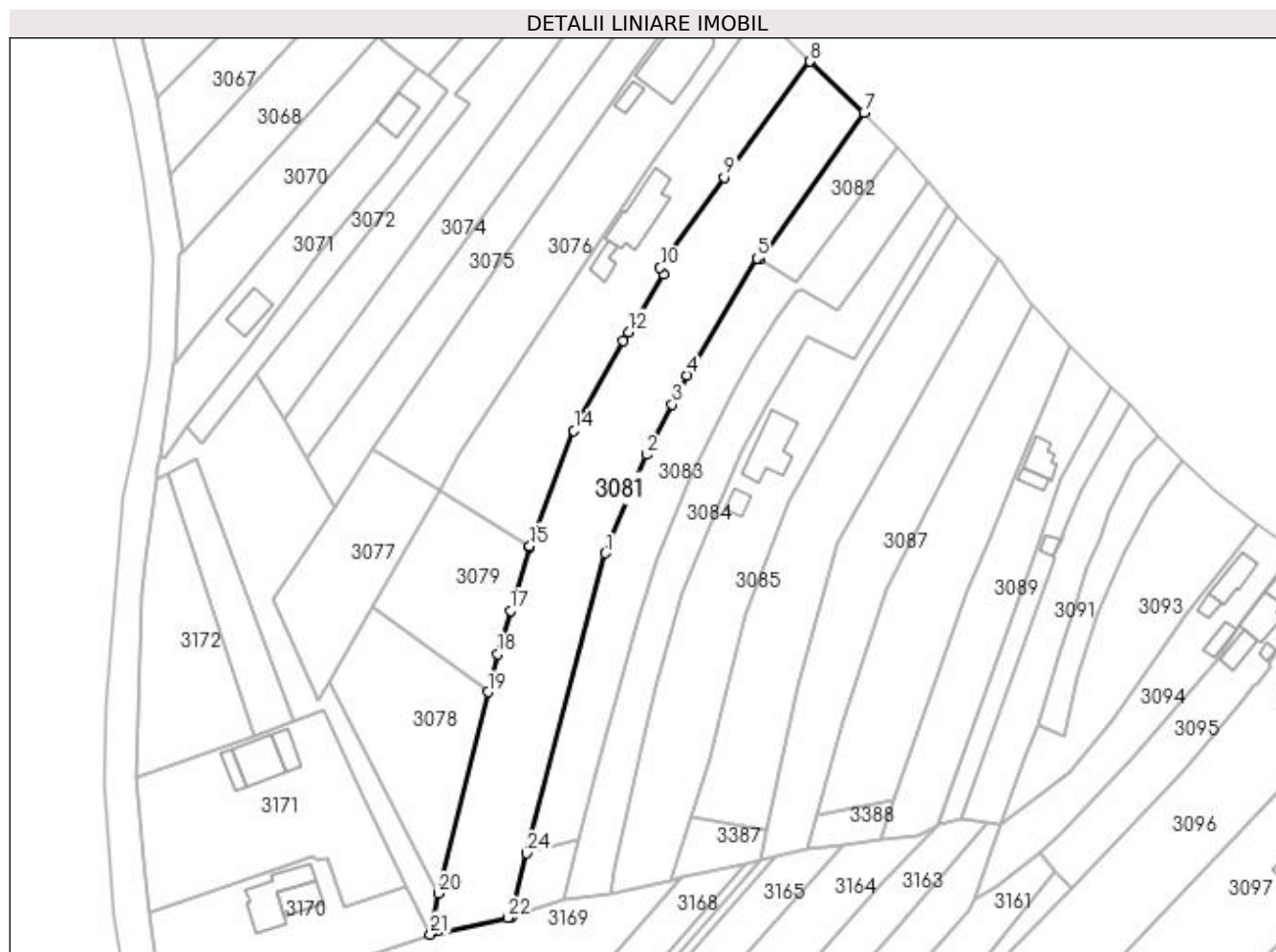

## Date referitoare la teren

Crt	Categorie folosință	Intravilan	Suprafața (mp)	Tarla	Parcelă	Nr. topo	Observații / Referințe
1	arabil	DA	4.175	65,20	2661,2665,752	-	

## Lungime Segmente

1) Valorile lungimilor segmentelor sunt obținute din proiecție în plan.

Punct început	X / Y	Punct sfârșit	X / Y	Lungime segment (** (m))
1	507.176,041 366.963,722	2	507.186,07 366.987,755	26.042
3	507.192,352 367.000,005	4	507.196,052 367.007,089	7.992
5	507.213,127 367.035,69	6	507.213,93 367.035,386	0.859
7	507.239,186 367.071,228	8	507.226,037 367.083,639	18.081
9	507.205,096 367.055,363	10	507.189,427 367.033,361	27.011

Punct început	X / Y	Punct sfârșit	X / Y	Lungime segment (** (m))
2	507.186,07 366.987,755	3	507.192,352 367.000,005	13.767
4	507.196,052 367.007,089	5	507.213,127 367.035,69	33.31
6	507.213,93 367.035,386	7	507.239,186 367.071,228	43.846
8	507.226,037 367.083,639	9	507.205,096 367.055,363	35.186
10	507.189,427 367.033,361	11	507.190,196 367.031,839	1.705

Punct început	X / Y	Punct sfârșit	X / Y	Lungime segment (** (m)
11	507.190,196 367.031,839	12	507.181,737 367.017,693	16.482
13	507.180,325 367.015,485	14	507.168,395 366.993,599	24.926
15	507.157,586 366.965,477	16	507.157,491 366.965,163	0.328
17	507.152,872 366.949,722	18	507.149,805 366.939,188	10.971
19	507.147,41 366.929,862	20	507.135,285 366.880,781	50.557
21	507.133,325 366.870,773	22	507.152,303 366.874,797	19.4
23	507.153,296 366.875,114	24	507.156,91 366.890,596	15.898

Punct început	X / Y	Punct sfârșit	X / Y	Lungime segment (** (m)
12	507.181,737 367.017,693	13	507.180,325 367.015,485	2.621
14	507.168,395 366.993,599	15	507.157,586 366.965,477	30.128
16	507.157,491 366.965,163	17	507.152,872 366.949,722	16.117
18	507.149,805 366.939,188	19	507.147,41 366.929,862	9.629
20	507.135,285 366.880,781	21	507.133,325 366.870,773	10.198
22	507.152,303 366.874,797	23	507.153,296 366.875,114	1.042
24	507.156,91 366.890,596	1	507.176,041 366.963,722	75.587

\*\* Lungimile segmentelor sunt determinate în planul de proiecție Stereo 70 și sunt rotunjite la 1 milimetru.

\*\*\* Distanța dintre puncte este formată din segmente cumulate ce sunt mai mici decât valoarea 1 milimetru.