

**DATE DESPRE IMOBILUL NR. 7342**

Oficiul de Cadastru și Publicitate Imobiliară ARGES
Biroul de Cadastru și Publicitate Imobiliară Costesti

A. Partea I. Descrierea imobilului

TEREN Extravilan

Adresa: Jud. Arges

Nr. Crt	Nr cadastral Nr. topografic	Suprafața* (mp)	Observații / Referințe
A1		1.000	Sector cadastral:14 Teren neimprejmuit;

B. Partea II. Proprietari și acte

Inscrieri privitoare la dreptul de proprietate și alte drepturi reale	Referințe
/	
Act Administrativ nr. 25, din 10/07/1991 emis de COMISIA JUDEȚEANĂ DE FOND FUNCİAR ARGEȘ (Proces Verbal de Punere în Posesie Nr.3602/05.09.2019 eliberat de Primăria Comunei Hârsești;Extras din Registrul de decese nr. 473 din data de 05.11.2019, eliberat de Primăria Hârsești);	
B1	Inscrierea provizorie, drept de PROPRIETATE, dobandit prin Lege, cota actuala 1/1, cota initiala 1/1
1) BĂRĂGĂU MARIN , lipsă CNP DEFUNCT:Da	

C. Partea III. SARCINI .

Inscrieri privind dezmembramintele dreptului de proprietate, drepturi reale de garanție și sarcini	Referințe
NU SUNT	

Anexa Nr. 1 La Partea I**Teren**

Nr cadastral	Suprafața (mp)*	Observații / Referințe
	1.000	

* Suprafața este determinată în planul de proiecție Stereo 70.

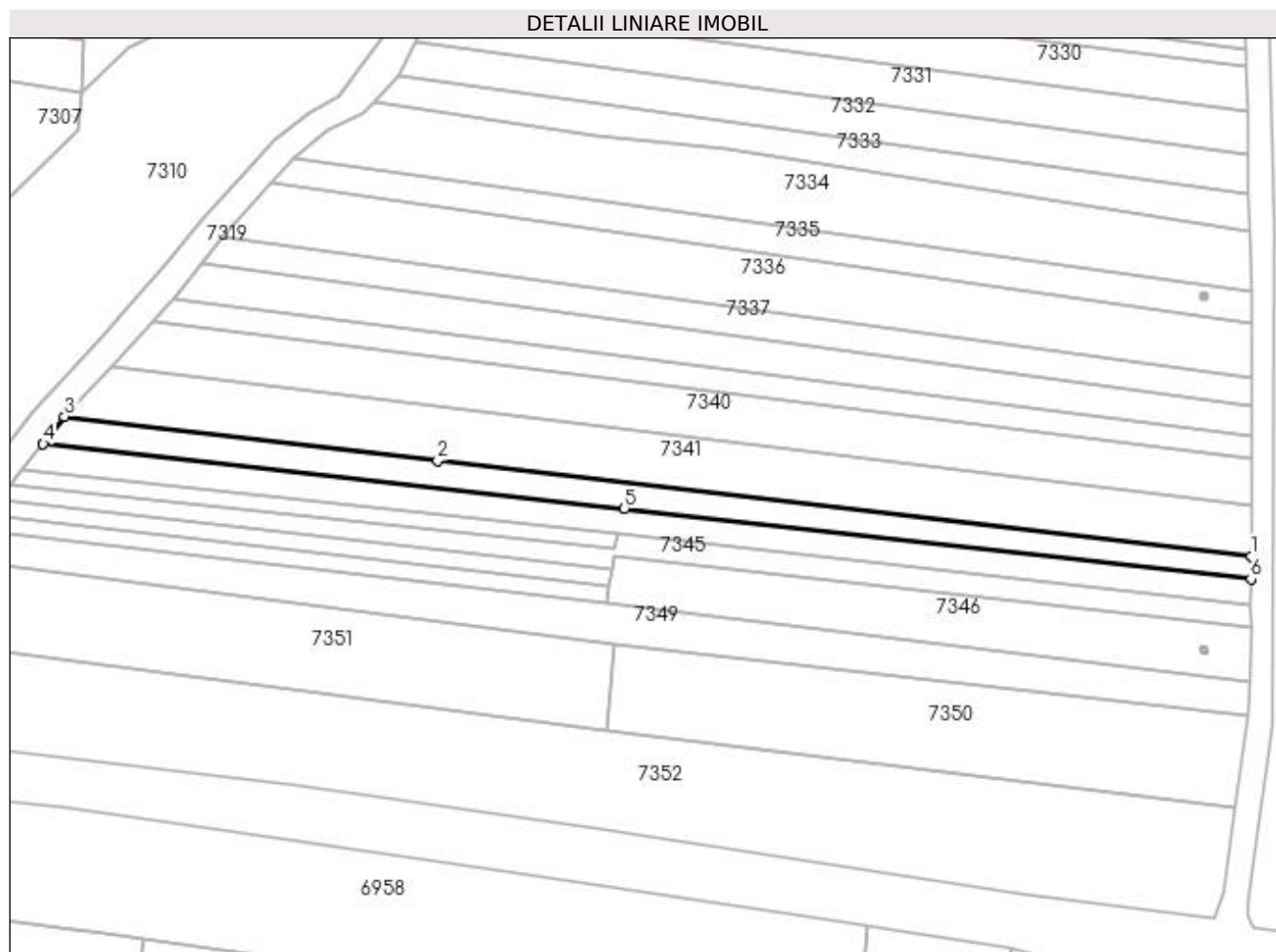
**Date referitoare la teren**

Crt	Categorie folosință	Intra vilan	Suprafața (mp)	Tarla	Parcelă	Nr. topo	Observații / Referințe
1	arabil	NU	1.000	6	394,395,396	-	

Lungime Segmente

1) Valorile lungimilor segmentelor sunt obținute din proiecție în plan.

Punct început	X / Y	Punct sfârșit	X / Y	Lungime segment (** (m)
1	483.810,026 333.785,938	2	483.664,634 333.803,033	146.394
2	483.664,634 333.803,033	3	483.597,983 333.810,87	67.11
3	483.597,983 333.810,87	4	483.594,161 333.806,002	6.189
4	483.594,161 333.806,002	5	483.698,021 333.794,44	104.502
5	483.698,021 333.794,44	6	483.810,003 333.781,823	112.691

Punct început	X / Y	Punct sfârșit	X / Y	Lungime segment (** (m)
6	483.810,003 333.781,823	1	483.810,026 333.785,938	4.115

** Lungimile segmentelor sunt determinate în planul de proiecție Stereo 70 și sunt rotunjite la 1 milimetru.

*** Distanța dintre puncte este formată din segmente cumulate ce sunt mai mici decât valoarea 1 milimetru.