

**DATE DESPRE IMOBILUL NR. 7310**

Oficiul de Cadastru și Publicitate Imobiliară ARGES
Biroul de Cadastru și Publicitate Imobiliară Costesti

A. Partea I. Descrierea imobilului

TEREN Extravilan

Adresa: Jud. Arges

Nr. Crt	Nr cadastral Nr. topografic	Suprafața* (mp)	Observații / Referințe
A1		Din acte: 5.000 Masurata: 5.347	Sector cadastral:14 Teren imprejmuit;

B. Partea II. Proprietari și acte

Inscrieri privitoare la dreptul de proprietate și alte drepturi reale		Referințe
/		
Act Administrativ nr. 115300, din 26/04/2002 emis de CJPSDPAT ARGES;		
B1	Intabulare, drept de PROPRIETATE, dobandit prin Reconstituire, cota actuala 1/1, cota initiala 1/1 1) BADEA CRISTI	A1

C. Partea III. SARCINI .

Inscrieri privind dezmembramintele dreptului de proprietate, drepturi reale de garanție și sarcini	Referințe
NU SUNT	

Anexa Nr. 1 La Partea I

Teren

Nr cadastral	Suprafața (mp)*	Observații / Referințe
	Din acte: 5.000 Masurata: 5.347	

* Suprafața este determinată în planul de proiecție Stereo 70.

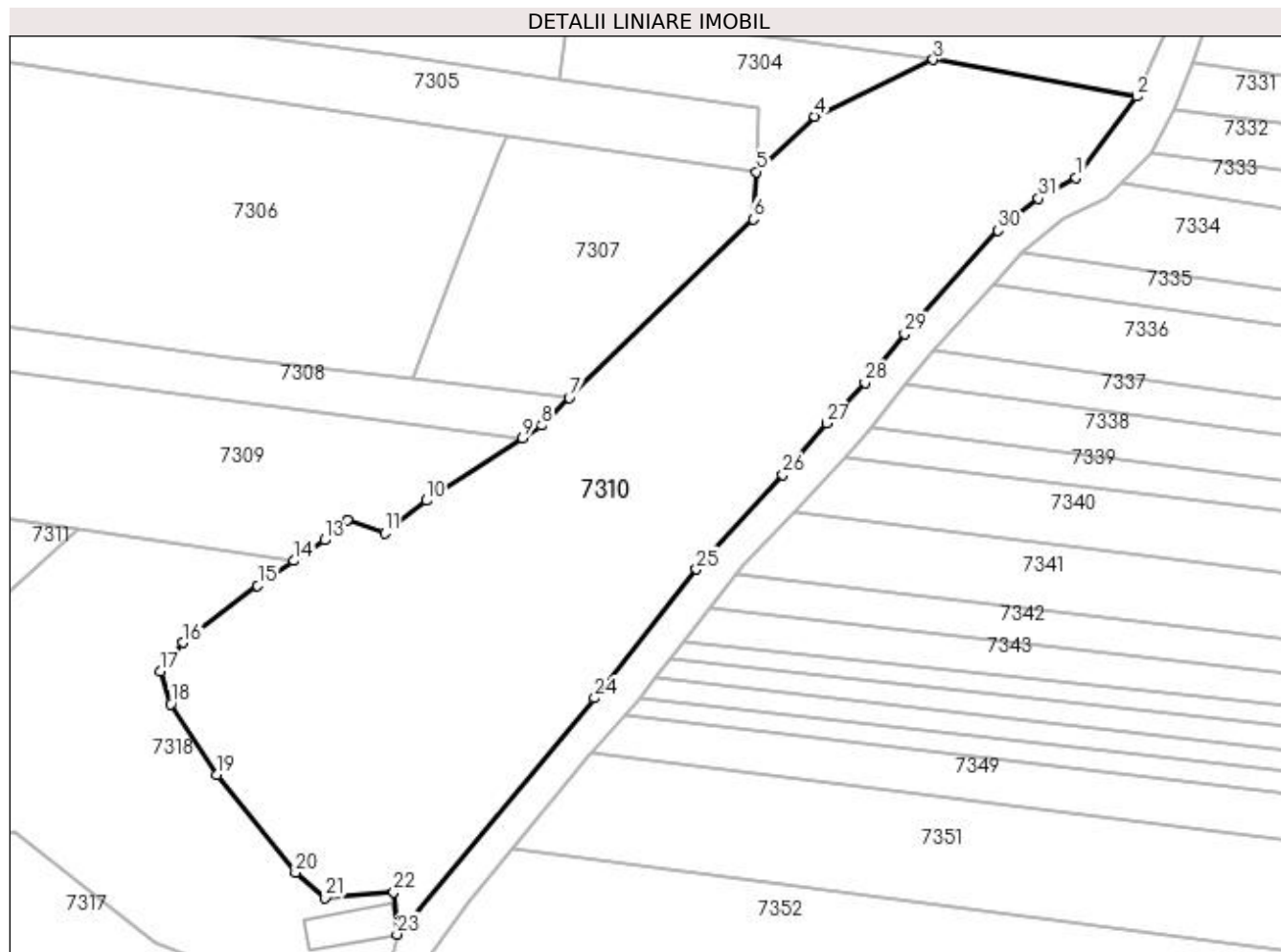

Date referitoare la teren

Crt	Categorie folosință	Intravilan	Suprafața (mp)	Tarla	Parcelă	Nr. topo	Observații / Referințe
1	ape statatoare	NU	5.347	6	389,390	-	

Lungime Segmente

1) Valorile lungimilor segmentelor sunt obținute din proiecție în plan.

Punct început	X / Y	Punct sfârșit	X / Y	Lungime segment (** (m)	Punct început	X / Y	Punct sfârșit	X / Y	Lungime segment (** (m)
1	483.646,82 333.867,95	2	483.655,571 333.879,654	14.614	2	483.655,571 333.879,654	3	483.626,313 333.884,931	29.73
3	483.626,313 333.884,931	4	483.609,299 333.876,802	18.856	4	483.609,299 333.876,802	5	483.600,905 333.868,828	11.578
5	483.600,905 333.868,828	6	483.600,424 333.861,995	6.85	6	483.600,424 333.861,995	7	483.573,998 333.836,336	36.834
7	483.573,998 333.836,336	8	483.570,015 333.832,369	5.622	8	483.570,015 333.832,369	9	483.567,279 333.830,591	3.263
9	483.567,279 333.830,591	10	483.553,468 333.821,581	16.49	10	483.553,468 333.821,581	11	483.547,458 333.816,907	7.614

Punct început	X / Y	Punct sfârșit	X / Y	Lungime segment (** (m)
11	483.547,458 333.816,907	12	483.542,076 333.818,832	5.716
13	483.538,806 333.815,894	14	483.534,435 333.812,909	5.293
15	483.529,198 333.809,333	16	483.518,47 333.801,169	13.481
17	483.515,247 333.797,008	18	483.516,701 333.792,354	4.876
19	483.523,339 333.782,139	20	483.534,622 333.768,09	18.019
21	483.538,911 333.764,485	22	483.548,76 333.765,313	9.884
23	483.549,228 333.759,229	24	483.577,635 333.793,182	44.269
25	483.592,283 333.811,698	26	483.604,702 333.825,279	18.403
27	483.610,971 333.832,681	28	483.616,526 333.838,525	8.063
29	483.622,212 333.845,512	30	483.635,66 333.860,387	20.053
31	483.641,45 333.865,004	1	483.646,82 333.867,95	6.125

Punct început	X / Y	Punct sfârșit	X / Y	Lungime segment (** (m)
12	483.542,076 333.818,832	13	483.538,806 333.815,894	4.396
14	483.534,435 333.812,909	15	483.529,198 333.809,333	6.341
16	483.518,47 333.801,169	17	483.515,247 333.797,008	5.263
18	483.516,701 333.792,354	19	483.523,339 333.782,139	12.182
20	483.534,622 333.768,09	21	483.538,911 333.764,485	5.603
22	483.548,76 333.765,313	23	483.549,228 333.759,229	6.102
24	483.577,635 333.793,182	25	483.592,283 333.811,698	23.609
26	483.604,702 333.825,279	27	483.610,971 333.832,681	9.7
28	483.616,526 333.838,525	29	483.622,212 333.845,512	9.008
30	483.635,66 333.860,387	31	483.641,45 333.865,004	7.405

** Lungimile segmentelor sunt determinate în planul de proiecție Stereo 70 și sunt rotunjite la 1 milimetru.

*** Distanța dintre puncte este formată din segmente cumulate ce sunt mai mici decât valoarea 1 milimetru.