

**DATE DESPRE IMOBILUL NR. 7292**

Oficiul de Cadastru și Publicitate Imobiliară ARGES
Biroul de Cadastru și Publicitate Imobiliară Costesti

A. Partea I. Descrierea imobilului

TEREN Extravilan

Adresa: Jud. Arges

Nr. Crt	Nr cadastral Nr. topografic	Suprafața* (mp)	Observații / Referințe
A1		976	Sector cadastral:14 Teren neimprejmuit;

B. Partea II. Proprietari și acte

Inscrieri privitoare la dreptul de proprietate și alte drepturi reale	Referințe
/	
Act Normativ nr. 7, din 13/03/1996 emis de PARLAMENT (art. 13 alin. 15);	
B1	A1
Inscrierea provizorie, drept de PROPRIETATE, dobandit prin Lege, cota actuala 1/1, cota initiala 1/1 1) COMUNA HÂRSEȘTI, CIF:4122388	

C. Partea III. SARCINI .

Inscrieri privind dezmembramintele dreptului de proprietate, drepturi reale de garanție și sarcini	Referințe
NU SUNT	

Anexa Nr. 1 La Partea I

Teren

Nr cadastral	Suprafața (mp)*	Observații / Referințe
	976	

* Suprafața este determinată în planul de proiecție Stereo 70.

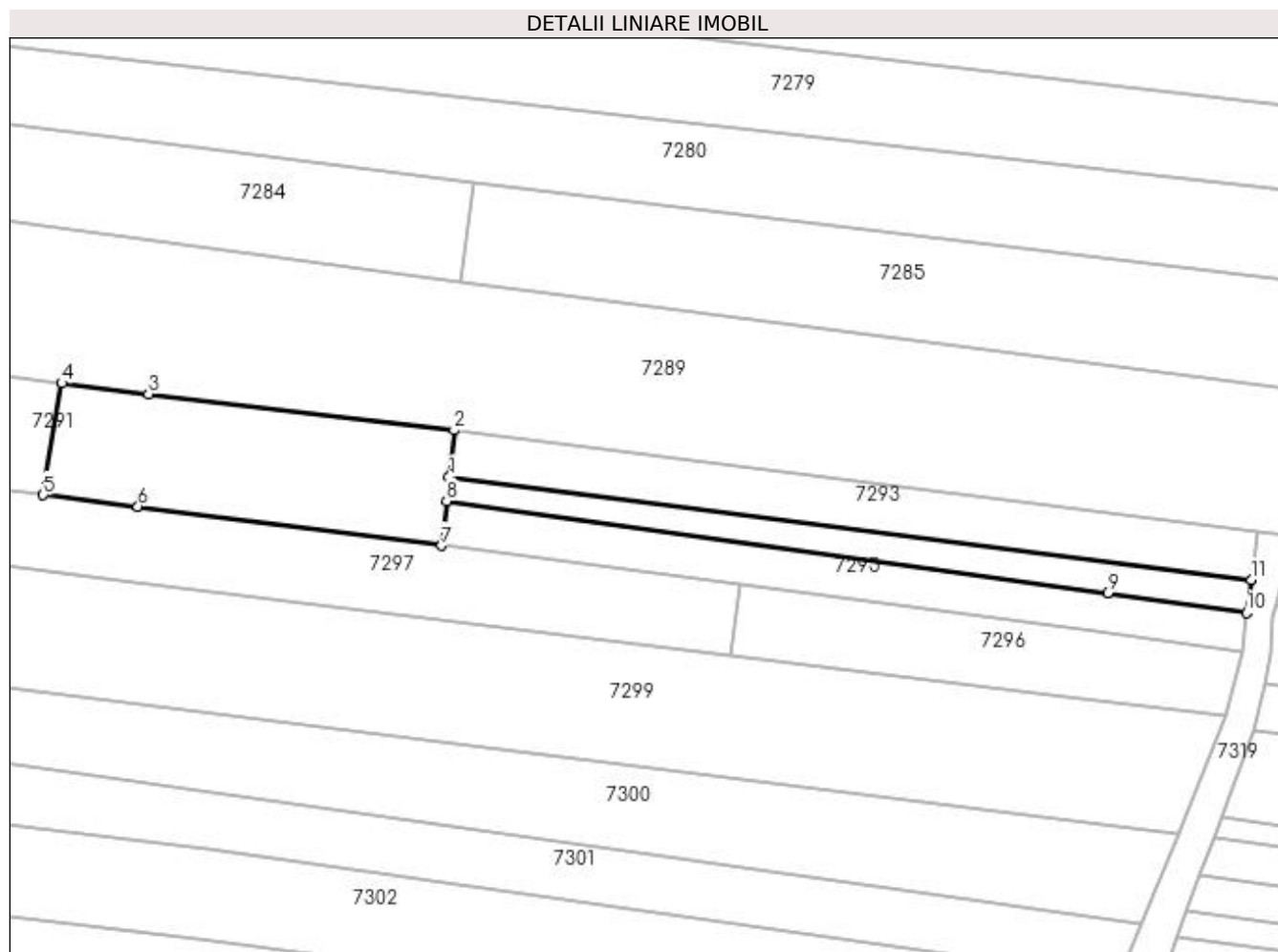

Date referitoare la teren

Crt	Categorie folosință	Intra vilan	Suprafața (mp)	Tarla	Parcelă	Nr. topo	Observații / Referințe
1	livada	NU	147	6	363	-	
2	vie	NU	501	6	363	-	
3	arabil	NU	328	6	363	-	

Lungime Segmente

1) Valorile lungimilor segmentelor sunt obținute din proiecție în plan.

Punct început	X / Y	Punct sfârșit	X / Y	Lungime segment (** (m)
1	483.580,402 333.950,313	2	483.580,996 333.955,91	5.628
2	483.580,996 333.955,91	3	483.544,526 333.960,233	36.725
3	483.544,526 333.960,233	4	483.534,181 333.961,494	10.422
4	483.534,181 333.961,494	5	483.531,957 333.948,163	13.515

Punct început	X / Y	Punct sfârșit	X / Y	Lungime segment (** (m)
5	483.531,957 333.948,163	6	483.543,273 333.946,805	11.397
6	483.543,273 333.946,805	7	483.579,534 333.942,143	36.559
7	483.579,534 333.942,143	8	483.580,101 333.947,478	5.365
8	483.580,101 333.947,478	9	483.658,996 333.936,475	79.659
9	483.658,996 333.936,475	10	483.675,559 333.934,153	16.725
10	483.675,559 333.934,153	11	483.676,134 333.938,085	3.974
11	483.676,134 333.938,085	1	483.580,402 333.950,313	96.51

** Lungimile segmentelor sunt determinate în planul de proiecție Stereo 70 și sunt rotunjite la 1 milimetru.

*** Distanța dintre puncte este formată din segmente cumulate ce sunt mai mici decât valoarea 1 milimetru.