

**DATE DESPRE IMOBILUL NR. 7289**

Oficiul de Cadastru și Publicitate Imobiliară ARGES
 Biroul de Cadastru și Publicitate Imobiliară Costesti

A. Partea I. Descrierea imobilului

TEREN Necunoscut

Adresa: Loc. Martalogi, Jud. Arges

Nr. Crt	Nr cadastral Nr. topografic	Suprafața* (mp)	Observații / Referințe
A1		4.907	Sector cadastral:14 Teren neimprejmuit;

B. Partea II. Proprietari și acte

Inscrieri privitoare la dreptul de proprietate și alte drepturi reale		Referințe
/		
Act Notarial nr. 325, din 15/11/2005 emis de NP GRECU CARMEN (Titlu de proprietate nr.107804/14.07.1999 eliberat de CJPSDPAT ARGES);		
B1	Intabulare, drept de PROPRIETATE bun propriu , dobandit prin lesire Din Indiviziune, cota actuala 1/1, cota initiala 1/1 1) ANTOHE GEORGETA	A1

C. Partea III. SARCINI .

Inscrieri privind dezmembramintele dreptului de proprietate, drepturi reale de garanție și sarcini	Referințe
NU SUNT	

Anexa Nr. 1 La Partea I**Teren**

Nr cadastral	Suprafața (mp)*	Observații / Referințe
	4.907	

* Suprafața este determinată în planul de proiecție Stereo 70.

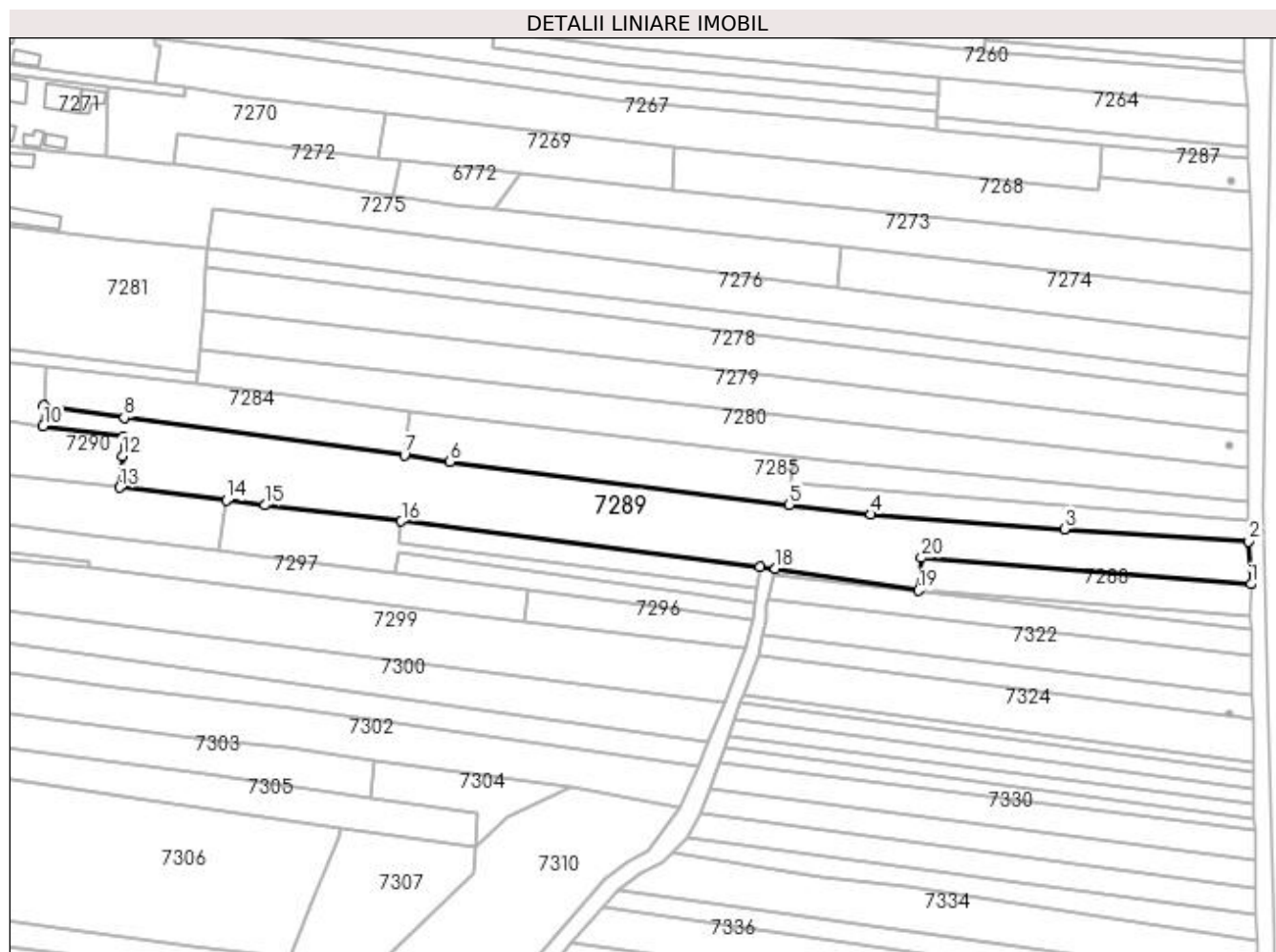
**Date referitoare la teren**

Crt	Categorie folosință	Intravilan	Suprafața (mp)	Tarla	Parcelă	Nr. topo	Observații / Referințe
1	arabil	DA	328	6	362	-	
2	livada	DA	114	6	368	-	
3	arabil	NU	4.465	6	342,359,362	-	

Lungime Segmente

1) Valorile lungimilor segmentelor sunt obținute din proiecție în plan.

Punct început	X / Y	Punct sfârșit	X / Y	Lungime segment (** (m)
1	483.808,236 333.939,163	2	483.807,648 333.950,575	11.427
2	483.807,648 333.950,575	3	483.758,302 333.953,832	49.453
3	483.758,302 333.953,832	4	483.706,612 333.957,779	51.84
4	483.706,612 333.957,779	5	483.684,722 333.960,358	22.041

Punct început	X / Y	Punct sfârșit	X / Y	Lungime segment (** (m)
5	483.684,722 333.960,358	6	483.594,063 333.971,91	91.392
6	483.594,063 333.971,91	7	483.581,808 333.973,54	12.363
7	483.581,808 333.973,54	8	483.506,952 333.983,607	75.53
8	483.506,952 333.983,607	9	483.485,384 333.986,895	21.817
9	483.485,384 333.986,895	10	483.485,232 333.981,387	5.51
10	483.485,232 333.981,387	11	483.506,688 333.978,598	21.637
11	483.506,688 333.978,598	12	483.506,361 333.973,384	5.224
12	483.506,361 333.973,384	13	483.505,664 333.964,97	8.443
13	483.505,664 333.964,97	14	483.534,181 333.961,494	28.728
14	483.534,181 333.961,494	15	483.544,526 333.960,233	10.422
15	483.544,526 333.960,233	16	483.580,996 333.955,91	36.725
16	483.580,996 333.955,91	17	483.676,972 333.943,824	96.734
17	483.676,972 333.943,824	18	483.681,032 333.943,235	4.103
18	483.681,032 333.943,235	19	483.719,279 333.937,426	38.686
19	483.719,279 333.937,426	20	483.720,045 333.946,159	8.767
20	483.720,045 333.946,159	1	483.808,236 333.939,163	88.468

** Lungimile segmentelor sunt determinate în planul de proiecție Stereo 70 și sunt rotunjite la 1 milimetru.

*** Distanța dintre puncte este formată din segmente cumulate ce sunt mai mici decât valoarea 1 milimetru.