

**DATE DESPRE IMOBILUL NR. 7267**

Oficiul de Cadastru și Publicitate Imobiliară ARGES
Biroul de Cadastru și Publicitate Imobiliară Costesti

A. Partea I. Descrierea imobilului

TEREN Necunoscut

Nr. CF vechi:178
Nr. cadastral vechi:221

Adresa: Loc. Martalogi, Jud. Arges

Nr. Crt	Nr cadastral Nr. topografic	Suprafața* (mp)	Observații / Referințe
A1	80241	2.960	Sector cadastral:14 Teren neimprejmuit;

B. Partea II. Proprietari și acte

Inscrieri privitoare la dreptul de proprietate și alte drepturi reale		Referințe
10048 / 26/10/2012		
Act Notarial nr. 3785, din 23/10/2012 emis de BNP DANCIU ILIE;		
B2	Intabulare, drept de PROPRIETATE bun comun,, dobandit prin Conventie, cota actuala 1/1, cota initiala 1/1 1) MOLOIU IONEL, , casatorit cu 2) MOLOIU FLORINA MIHAELA	A1

C. Partea III. SARCINI

Inscrieri privind dezmembramintele dreptului de proprietate, drepturi reale de garanție și sarcini		Referințe
7332 / 27/06/2017		
Act Notarial nr. 1181, din 27/06/2017 emis de Grecu Carmen;		
C1	Intabulare, drept de IPOTECA, Valoare:52110 LEsi celelalte obligatii de plata aferente creditului, dobandit prin Conventie, cota actuala 1/1, cota initiala 1/1 1) SOCIETATEA AGRICOVER CREDIT IFN SA, CIF:22940237	A1

Anexa Nr. 1 La Partea I**Teren**

Nr cadastral	Suprafața (mp)*	Observații / Referințe
80241	2.960	

* Suprafața este determinată în planul de proiecție Stereo 70.

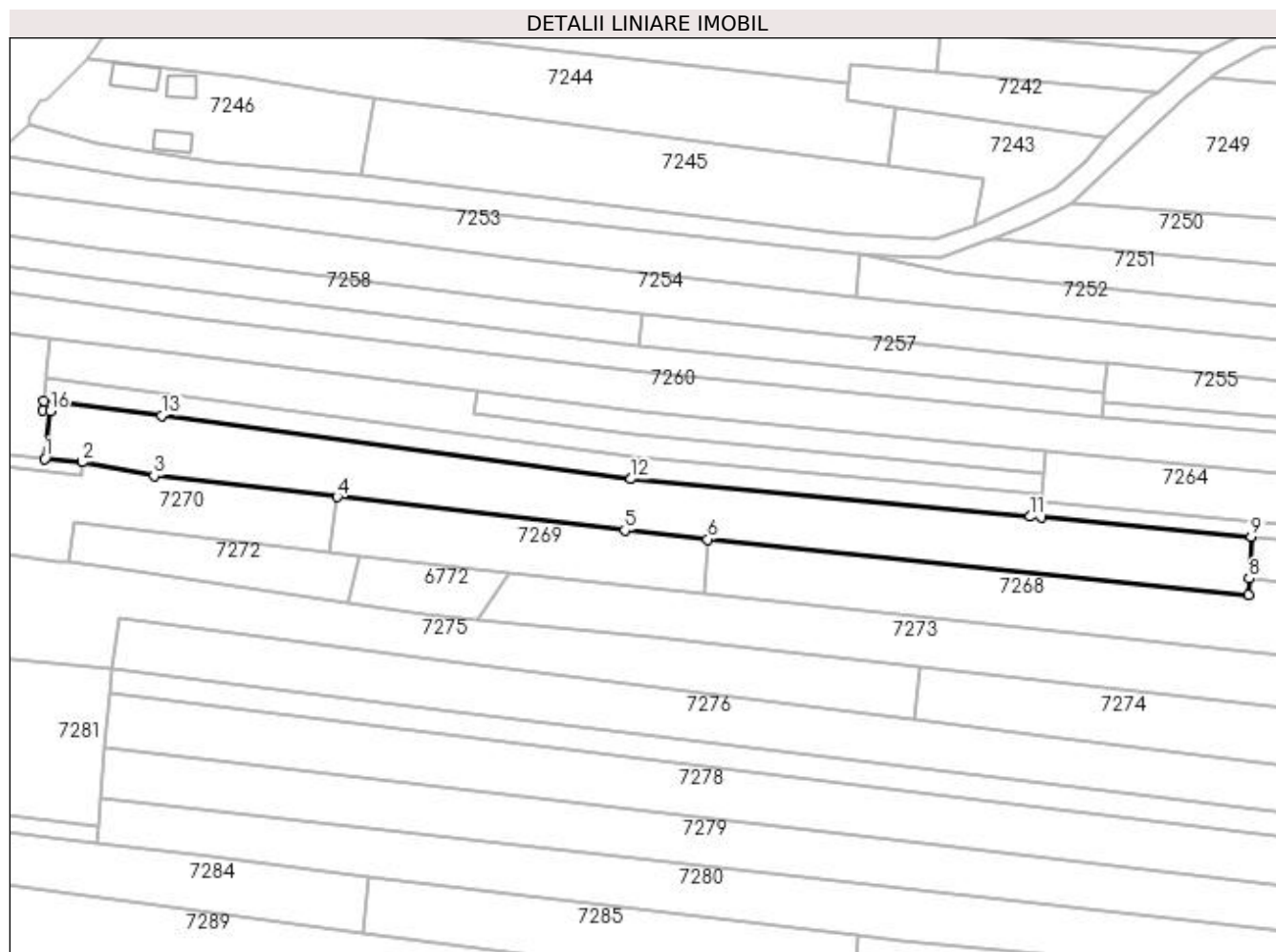
**Date referitoare la teren**

Crt	Categorie folosință	Intra vilan	Suprafața (mp)	Tarla	Parcelă	Nr. topo	Observații / Referințe
1	arabil	DA	1.030	6	342	-	conform PUG
2	arabil	NU	1.930	6	342,399	-	

Lungime Segmente

1) Valorile lungimilor segmentelor sunt obținute din proiecție în plan.

Punct început	X / Y	Punct sfârșit	X / Y	Lungime segment (** (m)
1	483.515,293 334.072,932	2	483.523,123 334.072,212	7.863
2	483.523,123 334.072,212	3	483.538,186 334.069,383	15.326
3	483.538,186 334.069,383	4	483.576,569 334.064,947	38.638
4	483.576,569 334.064,947	5	483.636,835 334.057,977	60.668

Punct început	X / Y	Punct sfârșit	X / Y	Lungime segment (** (m)
5	483.636,835 334.057,977	6	483.654,196 334.056,085	17.464
6	483.654,196 334.056,085	7	483.767,513 334.044,446	113.913
7	483.767,513 334.044,446	8	483.767,672 334.047,883	3.441
8	483.767,672 334.047,883	9	483.768,08 334.056,68	8.806
9	483.768,08 334.056,68	10	483.724,036 334.060,646	44.222
10	483.724,036 334.060,646	11	483.721,748 334.060,828	2.295
11	483.721,748 334.060,828	12	483.638,173 334.068,728	83.948
12	483.638,173 334.068,728	13	483.539,78 334.082,0	99.284
13	483.539,78 334.082,0	14	483.515,096 334.085,04	24.87
14	483.515,096 334.085,04	15	483.514,957 334.083,178	1.867
15	483.514,957 334.083,178	16	483.516,398 334.082,907	1.466
16	483.516,398 334.082,907	1	483.515,293 334.072,932	10.036

** Lungimile segmentelor sunt determinate în planul de proiecție Stereo 70 și sunt rotunjite la 1 milimetru.

*** Distanța dintre puncte este formată din segmente cumulate ce sunt mai mici decât valoarea 1 milimetru.