

**DATE DESPRE IMOBILUL NR. 7251**

Oficiul de Cadastru și Publicitate Imobiliară ARGES
Biroul de Cadastru și Publicitate Imobiliară Costesti

A. Partea I. Descrierea imobilului

TEREN Extravilan

Adresa: Jud. Arges

Nr. Crt	Nr cadastral Nr. topografic	Suprafața* (mp)	Observații / Referințe
A1		870	Sector cadastral:14 Teren neimprejmuit;

B. Partea II. Proprietari și acte

Inscrieri privitoare la dreptul de proprietate și alte drepturi reale		Referințe
/		
Act Notarial nr. 246, din 28/07/2008 emis de NP CARMEN GRECU (Titlu de proprietate nr.29270/04.11.1993 eliberat de CJPSDPAT ARGES);		
B1	Intabulare, drept de PROPRIETATE bun propriu , dobandit prin lesire Din Indiviziune, cota actuala 1/1, cota initiala 1/1 1) AXENOIU VICTOR	A1

C. Partea III. SARCINI .

Inscrieri privind dezmembramintele dreptului de proprietate, drepturi reale de garanție și sarcini	Referințe
NU SUNT	

Anexa Nr. 1 La Partea I

Teren

Nr cadastral	Suprafața (mp)*	Observații / Referințe
	870	

* Suprafața este determinată în planul de proiecție Stereo 70.

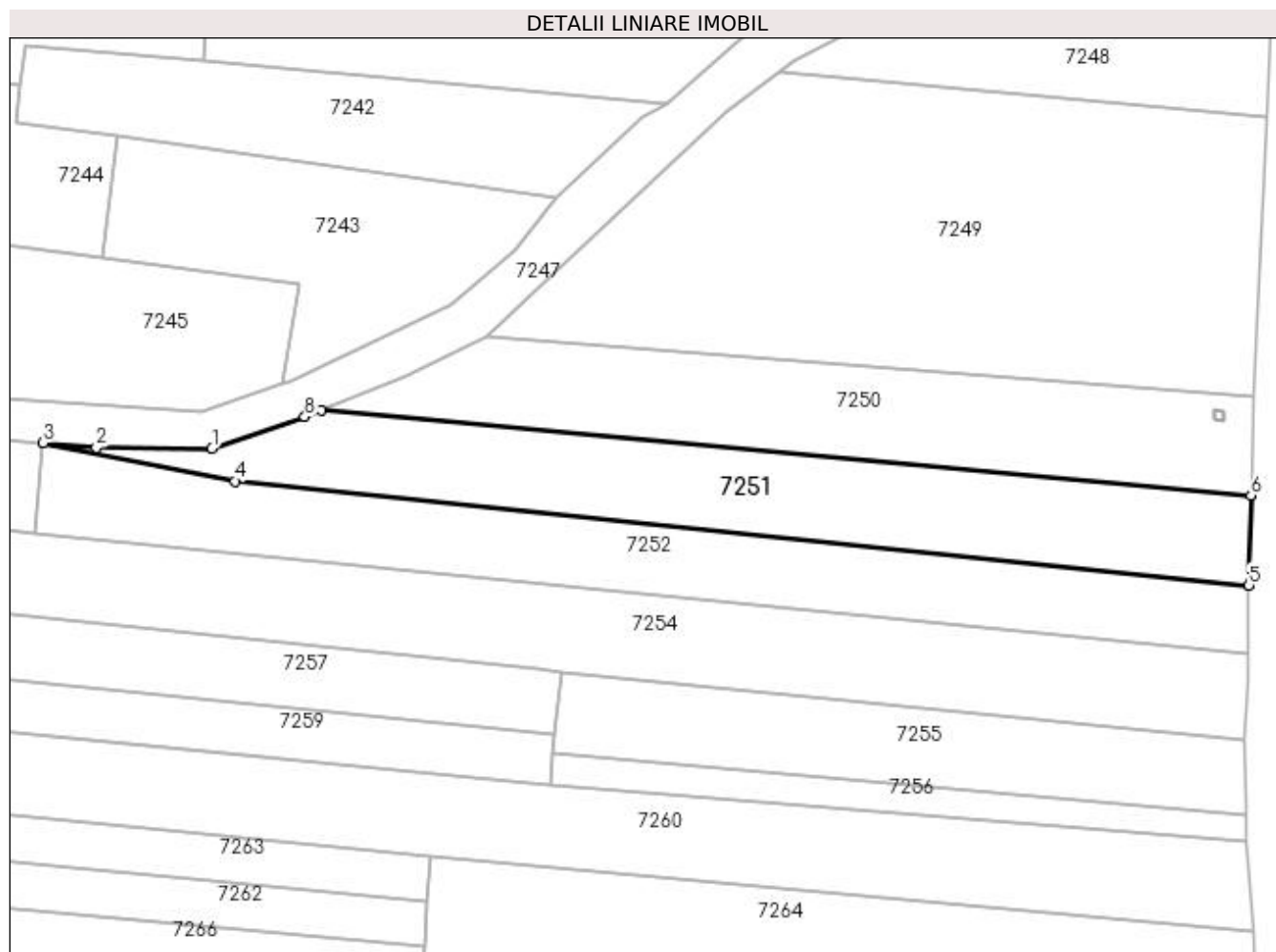

Date referitoare la teren

Crt	Categorie folosință	Intra vilan	Suprafața (mp)	Tarla	Parcelă	Nr. topo	Observații / Referințe
1	arabil	NU	870	6	332	-	În act se regăsește T10 și P858/8

Lungime Segmente

1) Valorile lungimilor segmentelor sunt obținute din proiecție în plan.

Punct început	X / Y	Punct sfârșit	X / Y	Lungime segment (** (m)
1	483.703,03 334.115,226	2	483.691,46 334.115,318	11.57
2	483.691,46 334.115,318	3	483.686,138 334.115,801	5.344
3	483.686,138 334.115,801	4	483.705,344 334.111,965	19.585
4	483.705,344 334.111,965	5	483.806,836 334.101,531	102.027
5	483.806,836 334.101,531	6	483.807,062 334.110,548	9.02

Punct început	X / Y	Punct sfârșit	X / Y	Lungime segment (** (m)
6	483.807,062 334.110,548	7	483.713,945 334.119,028	93.502
7	483.713,945 334.119,028	8	483.712,337 334.118,399	1.727
8	483.712,337 334.118,399	1	483.703,03 334.115,226	9.833

** Lungimile segmentelor sunt determinate în planul de proiecție Stereo 70 și sunt rotunjite la 1 milimetru.

*** Distanța dintre puncte este formată din segmente cumulate ce sunt mai mici decât valoarea 1 milimetru.