

**DATE DESPRE IMOBILUL NR. 7035**

Oficiul de Cadastru și Publicitate Imobiliară ARGES
Biroul de Cadastru și Publicitate Imobiliară Costesti

A. Partea I. Descrierea imobilului

TEREN Extravilan

Adresa: Jud. Arges

Nr. Crt	Nr cadastral Nr. topografic	Suprafața* (mp)	Observații / Referințe
A1		Din acte: 5.130 Masurata: 2.440	Sector cadastral:46 Teren neimprejmuit;

B. Partea II. Proprietari și acte

Inscrieri privitoare la dreptul de proprietate și alte drepturi reale		Referințe
/		
Act Notarial nr. 325, din 15/11/2005 emis de NP GRECU CARMEN (Titlu de proprietate nr.107804/14.07.1999 eliberat de CJPSDPAT ARGES);		
B1	Intabulare, drept de PROPRIETATE bun propriu , dobandit prin lesire Din Indiviziune, cota actuala 1/1, cota initiala 1/1 1) ANTOHE GEORGETA	A1

C. Partea III. SARCINI .

Inscrieri privind dezmembramintele dreptului de proprietate, drepturi reale de garanție și sarcini	Referințe
NU SUNT	

Anexa Nr. 1 La Partea I

Teren

Nr cadastral	Suprafața (mp)*	Observații / Referințe
	Din acte: 5.130 Masurata: 2.440	

* Suprafața este determinată în planul de proiecție Stereo 70.

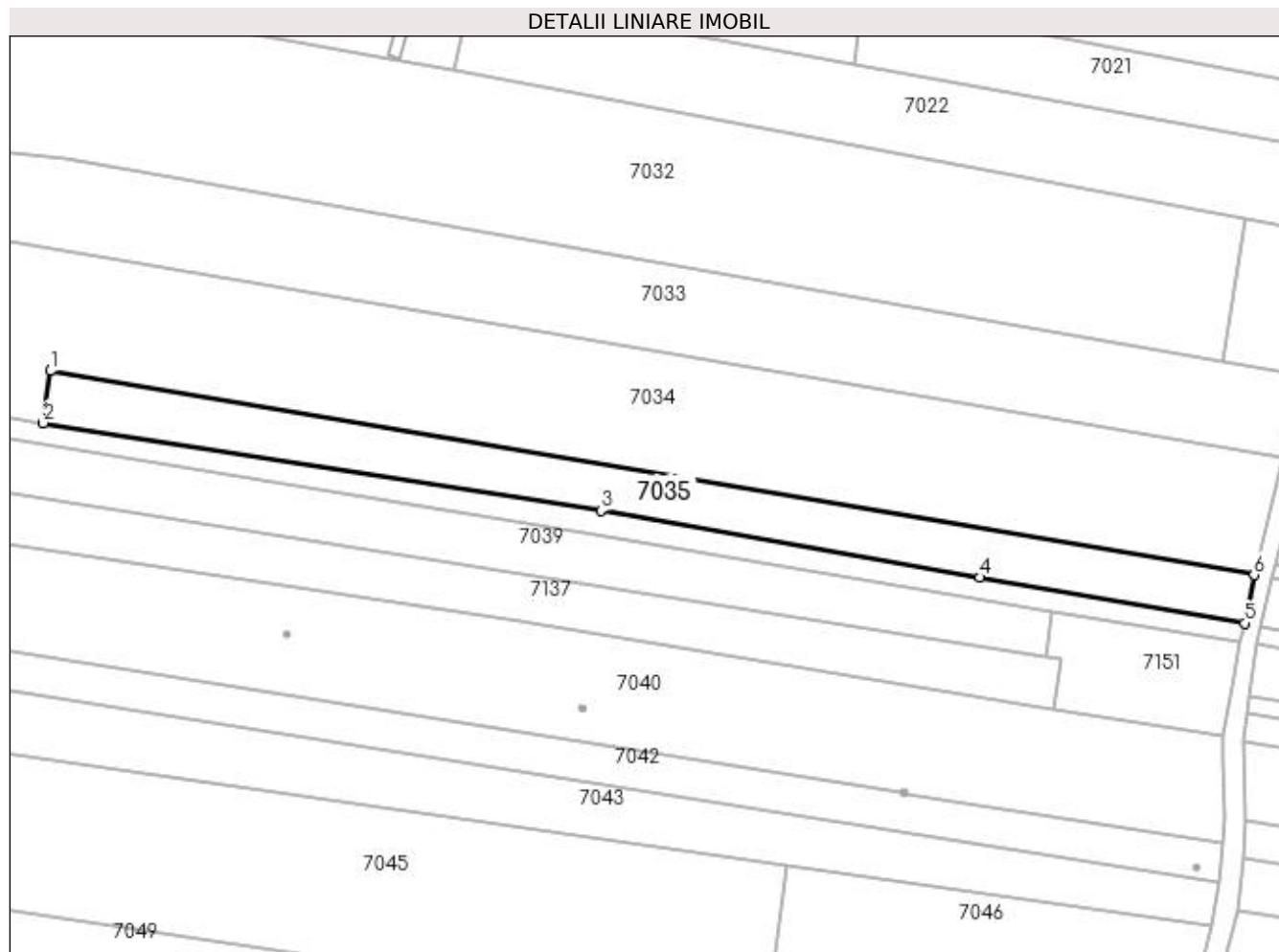

Date referitoare la teren

Crt	Categorie folosință	Intravilan	Suprafața (mp)	Tarla	Parcelă	Nr. topo	Observații / Referințe
1	arabil	NU	2.440	7	480	-	In act se regasește P480/8-480/9; Diferența de suprafață se regasește în ID 7126 din sector 7

Lungime Segmente

1) Valorile lungimilor segmentelor sunt obținute din proiecție în plan.

Punct început	X / Y	Punct sfârșit	X / Y	Lungime segment (** (m)
1	483.435,926 333.160,759	2	483.434,463 333.150,174	10.686
2	483.434,463 333.150,174	3	483.547,945 333.132,353	114.873
3	483.547,945 333.132,353	4	483.625,085 333.118,716	78.336
4	483.625,085 333.118,716	5	483.678,96 333.109,409	54.673

Punct început	X / Y	Punct sfârșit	X / Y	Lungime segment (** (m)
5	483.678,96 333.109,409	6	483.680,868 333.119,23	10.005
6	483.680,868 333.119,23	1	483.435,926 333.160,759	248.438

** Lungimile segmentelor sunt determinate în planul de proiecție Stereo 70 și sunt rotunjite la 1 milimetru.

*** Distanța dintre puncte este formată din segmente cumulate ce sunt mai mici decât valoarea 1 milimetru.