

**DATE DESPRE IMOBILUL NR. 7033**

Oficiul de Cadastru și Publicitate Imobiliară ARGES
Biroul de Cadastru și Publicitate Imobiliară Costesti

A. Partea I. Descrierea imobilului

TEREN Necunoscut

Adresa: Loc. Martalogi, Nr. 44, Jud. Arges

Nr. Crt	Nr cadastral Nr. topografic	Suprafața* (mp)	Observații / Referințe
A1		Din acte: 13.118 Masurata: 8.886	Sector cadastral:46 Teren neimprijmit;

Construcții

Crt	Nr cadastral Nr. topografic	Adresa	Observații / Referințe
A1.1		Loc. Martalogi, Nr. 44, Jud. Arges	Nr. niveluri:1; S. construita la sol:64 mp; S. construita desfasurata:64 mp;
A1.2		Loc. Martalogi, Nr. 44, Jud. Arges	Nr. niveluri:1; S. construita la sol:47 mp; S. construita desfasurata:47 mp;
A1.3		Loc. Martalogi, Nr. 44, Jud. Arges	Nr. niveluri:1; S. construita la sol:85 mp; S. construita desfasurata:85 mp;

B. Partea II. Proprietari și acte

Inscrieri privitoare la dreptul de proprietate și alte drepturi reale		Referințe
/		
Act Notarial nr. 730, din 28/02/2003 emis de NP DANCIU ILIE (Titlu de proprietate nr. 116629/ 24.07.2002 emis de CJPSDPAT ARGES);		
B1	Intabulare, drept de PROPRIETATE bun propriu , dobandit prin lesire Din indiviziune, cota actuala 1/1, cota initiala 1/1 1) MORĂREASA MARIN	A1, A1.1, A1.2, A1.3

C. Partea III. SARCINI .

Inscrieri privind dezmembramintele dreptului de proprietate, drepturi reale de garanție și sarcini	Referințe
NU SUNT	

Anexa Nr. 1 La Partea I**Teren**

Nr cadastral	Suprafața (mp)*	Observații / Referințe
	Din acte: 13.118 Masurata: 8.886	

* Suprafața este determinată în planul de proiecție Stereo 70.

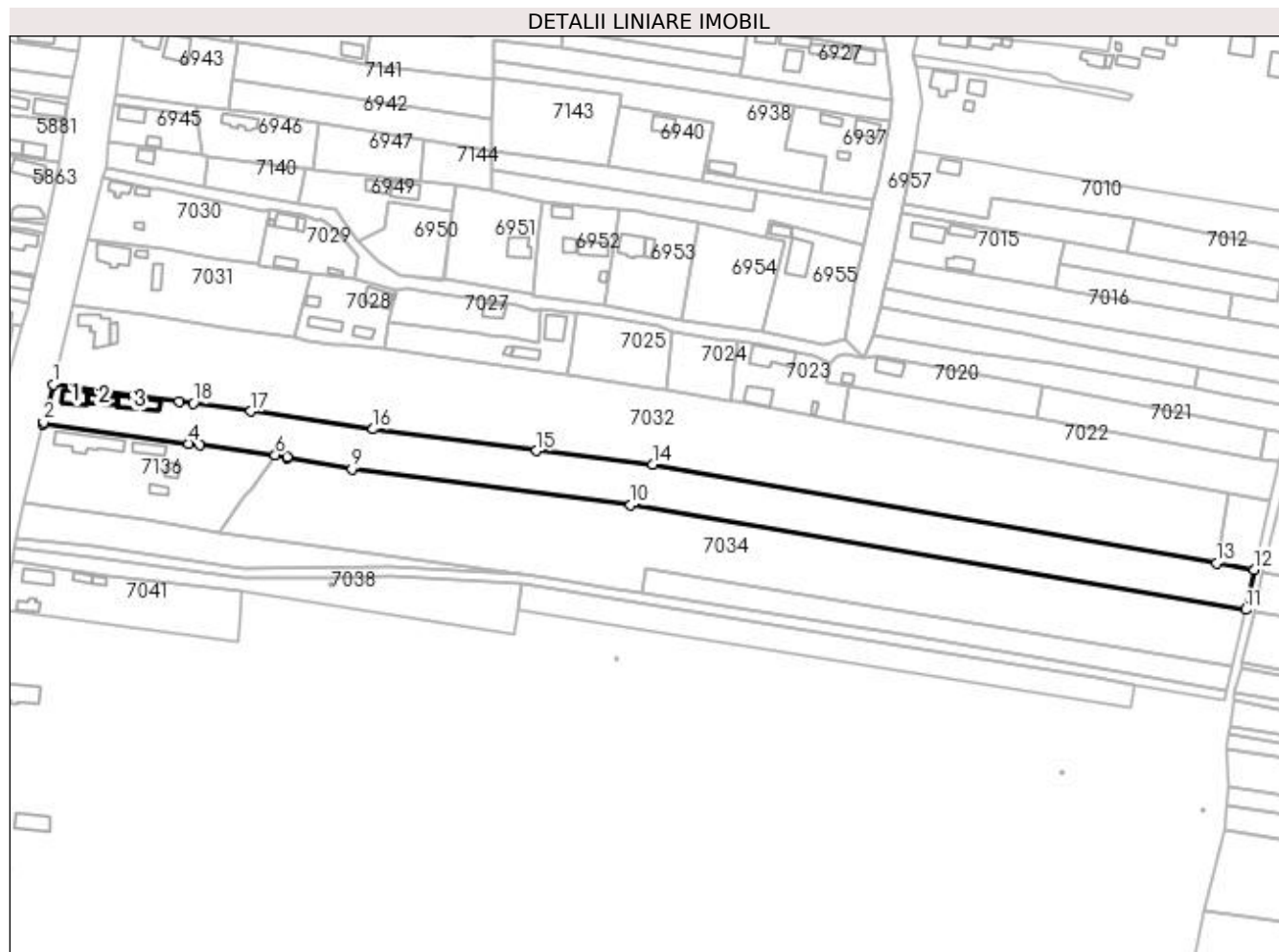
**Date referitoare la teren**

Crt	Categorie folosință	Intra vilan	Suprafața (mp)	Tarla	Parcelă	Nr. topo	Observații / Referințe
1	curți constructii	DA	995	7	536-538	-	In act se regăsește și P480/1; Diferența de suprafață se regăsește în ID 7123 din sector 46
2	arabil	DA	227	7	537,538	-	
3	livada	DA	201	7	538	-	
4	livada	NU	173	7	538	-	
5	arabil	NU	7.290	7	538,539	-	

Date referitoare la construcții

Crt	Număr	Destinație construcție	Supraf. (mp)	Situație juridică	Observații / Referințe
A1.1		construcții de locuințe	64	Cu acte	Nr. niveluri:1; S. construita la sol:64 mp; S. construita desfasurata:64 mp;
A1.2		construcții anexa	47	Cu acte	Nr. niveluri:1; S. construita la sol:47 mp; S. construita desfasurata:47 mp;
A1.3		construcții anexa	85	Cu acte	Nr. niveluri:1; S. construita la sol:85 mp; S. construita desfasurata:85 mp;

Lungime Segmente

1) Valorile lungimilor segmentelor sunt obținute din proiecție în plan.

Punct început	X / Y	Punct sfârșit	X / Y	Lungime segment (** (m)
1	483.188,313 333.237,322	2	483.184,252 333.221,642	16.197
2	483.184,252 333.221,642	3	483.184,062 333.220,862	0.803
3	483.184,062 333.220,862	4	483.244,861 333.212,573	61.361
4	483.244,861 333.212,573	5	483.249,618 333.211,924	4.801
5	483.249,618 333.211,924	6	483.281,031 333.207,772	31.686
6	483.281,031 333.207,772	7	483.286,162 333.207,101	5.175
7	483.286,162 333.207,101	8	483.286,126 333.206,636	0.466
8	483.286,126 333.206,636	9	483.313,146 333.201,987	27.417
9	483.313,146 333.201,987	10	483.429,591 333.186,824	117.428
10	483.429,591 333.186,824	11	483.686,644 333.143,133	260.74
11	483.686,644 333.143,133	12	483.690,087 333.159,875	17.092
12	483.690,087 333.159,875	13	483.674,431 333.162,614	15.894
13	483.674,431 333.162,614	14	483.438,802 333.203,838	239.208
14	483.438,802 333.203,838	15	483.390,127 333.209,5	49.003
15	483.390,127 333.209,5	16	483.321,981 333.218,628	68.755
16	483.321,981 333.218,628	17	483.270,859 333.226,042	51.657
17	483.270,859 333.226,042	18	483.246,797 333.229,41	24.297
18	483.246,797 333.229,41	19	483.240,878 333.230,244	5.977
19	483.240,878 333.230,244	20	483.221,667 333.232,628	19.358
20	483.221,667 333.232,628	1	483.188,313 333.237,322	33.683

** Lungimile segmentelor sunt determinate în planul de proiecție Stereo 70 și sunt rotunjite la 1 milimetru.

*** Distanța dintre puncte este formată din segmente cumulate ce sunt mai mici decât valoarea 1 milimetru.