

**DATE DESPRE IMOBILUL NR. 6982**

Oficiul de Cadastru și Publicitate Imobiliară ARGES
Biroul de Cadastru și Publicitate Imobiliară Costesti

A. Partea I. Descrierea imobilului

TEREN Necunoscut

Adresa: Loc. Martalogi, Jud. Arges

Nr. Crt	Nr cadastral Nr. topografic	Suprafața* (mp)	Observații / Referințe
A1		1.177	Sector cadastral:46 Teren neimprejmuit;

B. Partea II. Proprietari și acte

Inscrieri privitoare la dreptul de proprietate și alte drepturi reale		Referințe
/		
Act Administrativ nr. 31967, din 16/12/1993 emis de CJPSDPAT ARGES (Certificat de deces nr.46 din data de 10.12.2005 eliberat de Primăria Comunei Hârsești);		
B1	Intabulare, drept de PROPRIETATE, dobândit prin Reconstituire, cota actuala 1/1, cota initiala 1/1 1) MODAN CORNELIA 2) PIRCAN MARIOARA DEFUNCT:Da	A1

C. Partea III. SARCINI .

Inscrieri privind dezmembramintele dreptului de proprietate, drepturi reale de garanție și sarcini	Referințe
NU SUNT	

Anexa Nr. 1 La Partea I**Teren**

Nr cadastral	Suprafața (mp)*	Observații / Referințe
	1.177	

* Suprafața este determinată în planul de proiecție Stereo 70.

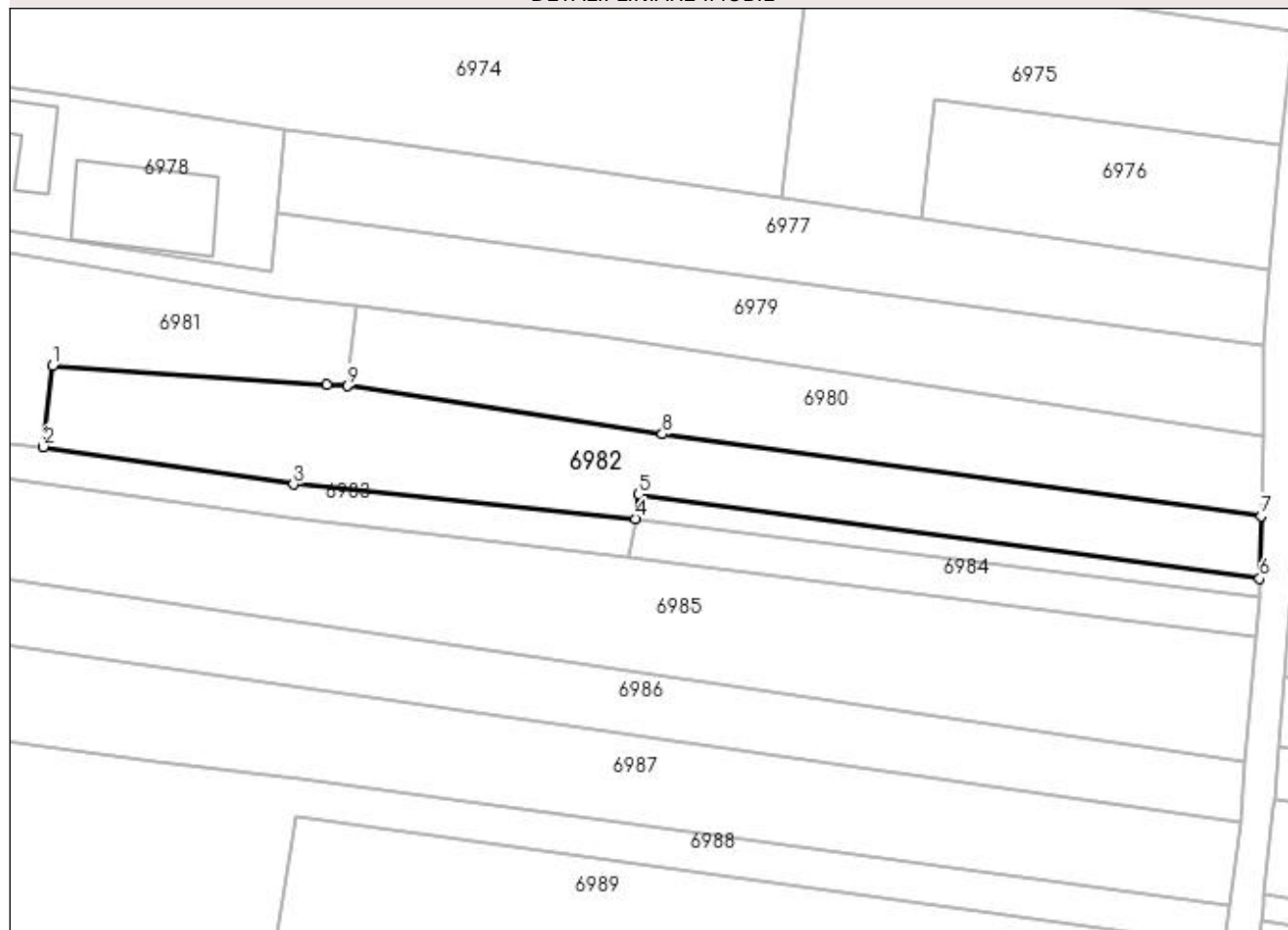
DETALII LINIARE IMOBIL**Date referitoare la teren**

Crt	Categorie folosință	Intra vilan	Suprafața (mp)	Tarla	Parcelă	Nr. topo	Observații / Referințe
1	livada	DA	703	7	437	-	In act se regasește T6 și P432/2
2	arabil	DA	402	7	433,436,437	-	
3	arabil	NU	72	7	433,436	-	

Lungime Segmente

1) Valorile lungimilor segmentelor sunt obținute din proiecție în plan.

Punct început	X / Y	Punct sfârșit	X / Y	Lungime segment (** (m)
1	483.617,849 333.543,87	2	483.616,824 333.534,861	9.067
2	483.616,824 333.534,861	3	483.644,608 333.530,706	28.093
3	483.644,608 333.530,706	4	483.682,627 333.526,862	38.213
4	483.682,627 333.526,862	5	483.682,937 333.529,57	2.726

Punct început	X / Y	Punct sfârșit	X / Y	Lungime segment (** (m)
5	483.682,937 333.529,57	6	483.751,958 333.520,223	69.651
6	483.751,958 333.520,223	7	483.752,102 333.527,173	6.951
7	483.752,102 333.527,173	8	483.685,563 333.536,28	67.159
8	483.685,563 333.536,28	9	483.650,613 333.541,623	35.356
9	483.650,613 333.541,623	10	483.648,344 333.541,716	2.271
10	483.648,344 333.541,716	1	483.617,849 333.543,87	30.571

** Lungimile segmentelor sunt determinate în planul de proiecție Stereo 70 și sunt rotunjite la 1 milimetru.

*** Distanța dintre puncte este formată din segmente cumulate ce sunt mai mici decât valoarea 1 milimetru.