

**DATE DESPRE IMOBILUL NR. 6977**

Oficiul de Cadastru și Publicitate Imobiliară ARGES
Biroul de Cadastru și Publicitate Imobiliară Costesti

A. Partea I. Descrierea imobilului

TEREN Necunoscut

Adresa: Loc. Martalogi, Jud. Arges

Nr. Crt	Nr cadastral Nr. topografic	Suprafața* (mp)	Observații / Referințe
A1		998	Sector cadastral:46 Teren neimprejmuit;

B. Partea II. Proprietari și acte

Inscrieri privitoare la dreptul de proprietate și alte drepturi reale		Referințe
/		
Act Notarial nr. 204, din 27/01/1999 emis de NP DANCIU ILIE;		
B1	Intabulare, drept de PROPRIETATE bun propriu , dobandit prin Conventie, cota actuala 1/1, cota initiala 1/1 1) IANCU GHERGHINA, lipsă CNP, necăsătorită	A1

C. Partea III. SARCINI

Inscrieri privind dezmembramintele dreptului de proprietate, drepturi reale de garanție și sarcini		Referințe
/		
Act Notarial nr. 204, din 27/01/1999 emis de NP DANCIU ILIE;		
C1	Intabulare, drept de IPOTECA LEGALA, Valoare:0 În vederea garantării executării obligației de întreținere și îngrijire în favoarea 1) IANCU MARIA	A1
C2	Intabulare, drept de IPOTECA LEGALA, Valoare:0 În vederea garantării executării obligației de întreținere și îngrijire în favoarea 1) IANCU GHEORGHE, lipsă CNP	A1

Anexa Nr. 1 La Partea I**Teren**

Nr cadastral	Suprafața (mp)*	Observații / Referințe
	998	

* Suprafața este determinată în planul de proiecție Stereo 70.

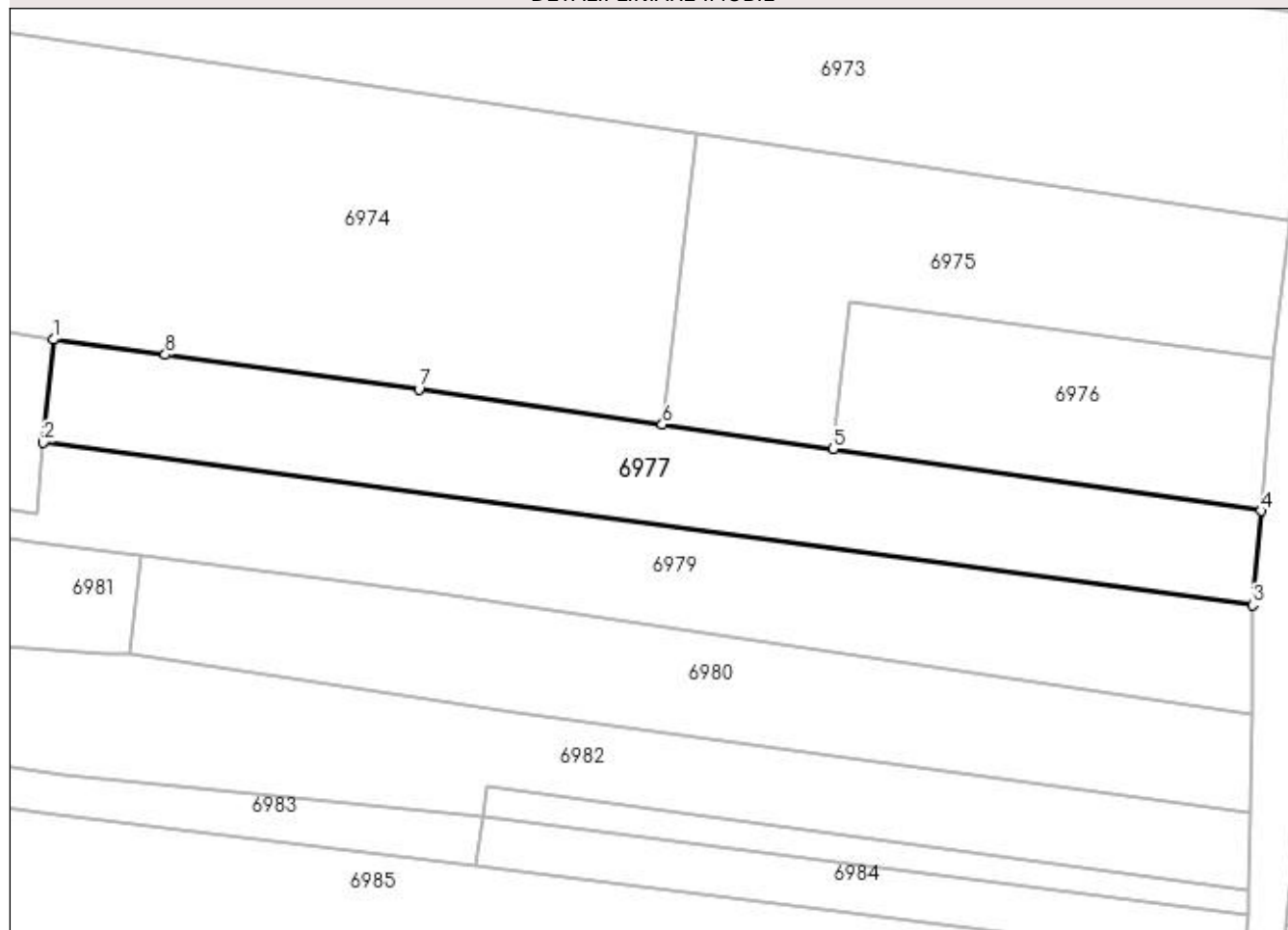
DETALII LINIARE IMOBIL**Date referitoare la teren**

Crt	Categorie folosință	Intra vilan	Suprafața (mp)	Tarla	Parcelă	Nr. topo	Observații / Referințe
1	arabil	DA	922	7	420,421,430,433	-	În act se regasește și P429
2	arabil	NU	76	7	420,433	-	

Lungime Segmente

1) Valorile lungimilor segmentelor sunt obținute din proiecție în plan.

Punct început	X / Y	Punct sfârșit	X / Y	Lungime segment (** (m)
1	483.643,693 333.570,089	2	483.642,804 333.560,781	9.35
2	483.642,804 333.560,781	3	483.752,359 333.546,076	110.537
3	483.752,359 333.546,076	4	483.753,107 333.554,596	8.553
4	483.753,107 333.554,596	5	483.714,359 333.560,179	39.148

Punct început	X / Y	Punct sfârșit	X / Y	Lungime segment (** (m)
5	483.714,359 333.560,179	6	483.698,876 333.562,403	15.642
6	483.698,876 333.562,403	7	483.676,834 333.565,566	22.268
7	483.676,834 333.565,566	8	483.653,843 333.568,727	23.207
8	483.653,843 333.568,727	1	483.643,693 333.570,089	10.241

** Lungimile segmentelor sunt determinate în planul de proiecție Stereo 70 și sunt rotunjite la 1 milimetru.

*** Distanța dintre puncte este formată din segmente cumulate ce sunt mai mici decât valoarea 1 milimetru.