

**DATE DESPRE IMOBILUL NR. 6933**

Oficiul de Cadastru și Publicitate Imobiliară ARGES
Biroul de Cadastru și Publicitate Imobiliară Costesti

A. Partea I. Descrierea imobilului

TEREN Intravilan

Adresa: Loc. Martalogi, Nr. 63, Jud. Arges, Str. Principala

Nr. Crt	Nr cadastral Nr. topografic	Suprafața* (mp)	Observații / Referințe
A1	80991	806	Sector cadastral:46 Teren neimprijmit;

Construcții

Crt	Nr cadastral Nr. topografic	Adresa	Observații / Referințe
A1.1	80991-C1	Loc. Martalogi, Nr. 63, Jud. Arges, Str. Principala	Nr. niveluri:2; S. construita la sol:104 mp; S. construita desfasurata:208 mp; Casa de locuit P+1, anul construirii 2005
A1.2	80991-C2	Loc. Martalogi, Nr. 63, Jud. Arges, Str. Principala	Nr. niveluri:1; S. construita la sol:89 mp; S. construita desfasurata:89 mp; Anexa, anul construirii 2005

B. Partea II. Proprietari și acte

Inscrieri privitoare la dreptul de proprietate și alte drepturi reale		Referințe
21 / 03/01/2018		
Act Notarial nr. 1368, din 29/04/1996 emis de BNP Danciu Ilie (act administrativ nr 3398 din 14.11.2005, emis de Primaria Harsesti;act administrativ nr 5343 din 12.12.2017, emis de Primaria Harsesti;act administrativ nr 6 din 06.10.2003, emis de Primaria Harsesti;act administrativ nr 7 din 06.10.2003, emis de Primaria Harsesti;act administrativ nr 5252 din 05.12.2017, emis de Primaria Harsesti;act administrativ nr 836 din 15.08.2002, emis de Primaria Harsesti;act administrativ nr 35 din 16.08.1967, emis de SFATUL POPULAR HIRSESTI;act administrativ nr 4415 din 05.12.2017, emis de Primaria Harsesti;act administrativ nr 9 din 06.10.2003, emis de Primaria Harsesti;act administrativ nr 5342 din 12.12.2017, emis de Primaria Harsesti;act administrativ nr 3399 din 14.11.2005, emis de Primaria Harsesti);		
B1	Intabulare, drept de PROPRIETATE bun comun, dobandit prin Conventie, cota actuala 1/1, cota initiala 1/1 1) ZARVĂ ION, casatorit cu 2) ZARVĂ AURELIA	A1
B2	Intabulare, drept de PROPRIETATE, dobandit prin Construire, cota actuala 1/1, cota initiala 1/1 1) ZARVĂ ION, casatorit cu 2) ZARVĂ AURELIA	A1.1, A1.2

C. Partea III. SARCINI .

Inscrieri privind dezmembramintele dreptului de proprietate, drepturi reale de garanție și sarcini	Referințe
NU SUNT	

Anexa Nr. 1 La Partea I

Teren

Nr cadastral	Suprafața (mp)*	Observații / Referințe
80991	806	

* Suprafața este determinată în planul de proiecție Stereo 70.

DETALII LINIARE IMOBIL

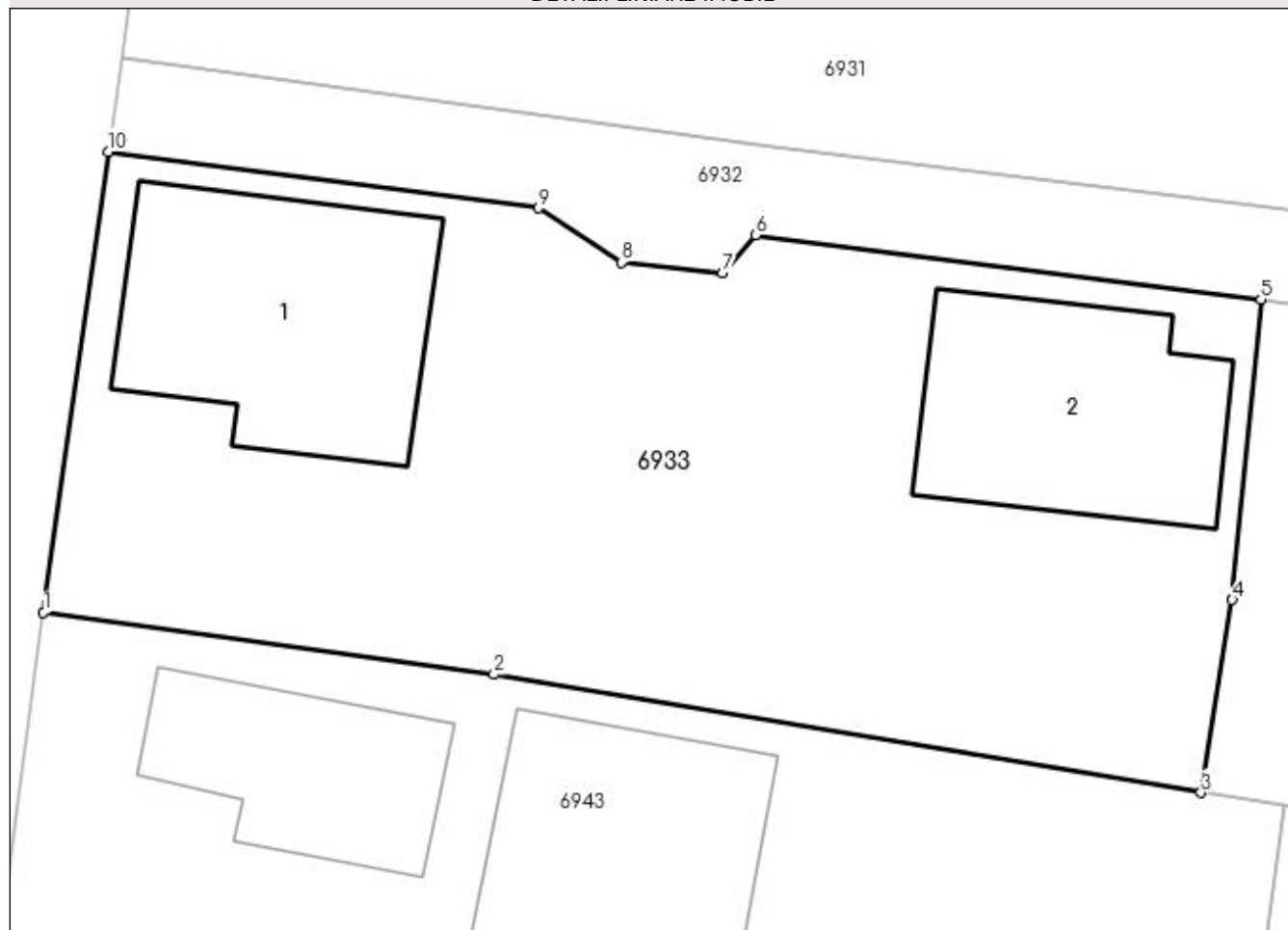

Date referitoare la teren

Crt	Categorie folosință	Intra vilan	Suprafața (mp)	Tarla	Parcelă	Nr. topo	Observații / Referințe
1	curți constructii	DA	806	8	608,609	-	

Date referitoare la construcții

Crt	Număr	Destinație construcție	Supraf. (mp)	Situație juridică	Observații / Referințe
A1.1	80991-C1	construcții de locuințe	104	Cu acte	Nr. niveluri:2; S. construita la sol:104 mp; S. construita desfasurata:208 mp; Casa de locuit P+1, anul construirii 2005
A1.2	80991-C2	construcții anexa	89	Cu acte	Nr. niveluri:1; S. construita la sol:89 mp; S. construita desfasurata:89 mp; Anexa, anul construirii 2005

Lungime Segmente

1) Valorile lungimilor segmentelor sunt obținute din proiecție în plan.

Punct început	X / Y	Punct sfârșit	X / Y	Lungime segment (** (m)
1	483.218,062 333.387,441	2	483.235,297 333.385,07	17.397
2	483.235,297 333.385,07	3	483.262,352 333.380,554	27.429

Punct început	X / Y	Punct sfârșit	X / Y	Lungime segment (** (m)
3	483.262,352 333.380,554	4	483.263,547 333.387,924	7.466
4	483.263,547 333.387,924	5	483.264,646 333.399,399	11.528
5	483.264,646 333.399,399	6	483.245,31 333.401,878	19.494
6	483.245,31 333.401,878	7	483.244,057 333.400,403	1.935
7	483.244,057 333.400,403	8	483.240,183 333.400,826	3.897
8	483.240,183 333.400,826	9	483.237,014 333.402,902	3.788
9	483.237,014 333.402,902	10	483.220,529 333.405,052	16.625
10	483.220,529 333.405,052	1	483.218,062 333.387,441	17.783

** Lungimile segmentelor sunt determinate în planul de proiecție Stereo 70 și sunt rotunjite la 1 milimetru.

*** Distanța dintre puncte este formată din segmente cumulate ce sunt mai mici decât valoarea 1 milimetru.