

**DATE DESPRE IMOBILUL NR. 6854**

Oficiul de Cadastru și Publicitate Imobiliară ARGES
Biroul de Cadastru și Publicitate Imobiliară Costesti

A. Partea I. Descrierea imobilului

TEREN Intravilan

Adresa: Loc. Martalogi, Nr. 105, Jud. Arges

Nr. Crt	Nr cadastral Nr. topografic	Suprafața* (mp)	Observații / Referințe
A1		Din acte: 2.460 Masurata: 2.450	Sector cadastral:46 Teren imprejmuit;

Construcții

Crt	Nr cadastral Nr. topografic	Adresa	Observații / Referințe
A1.1		Loc. Martalogi, Nr. 105, Jud. Arges	Nr. niveluri:1; S. construita la sol:45 mp; S. construita desfasurata:45 mp;
A1.2		Loc. Martalogi, Nr. 105, Jud. Arges	Nr. niveluri:1; S. construita la sol:13 mp; S. construita desfasurata:13 mp;

B. Partea II. Proprietari și acte

Inscrieri privitoare la dreptul de proprietate și alte drepturi reale		Referințe
/		
Act Notarial nr. 544, din 12/03/1997 emis de NP ALEXANDRA RODICA ZAHARESCU (Sentința civilă nr. 6434/29.04.1997 emisă de Judecătoria Timișoara);		
B1	Intabulare, drept de PROPRIETATE bun comun , dobandit prin Conventie, cota actuala 1/1, cota initiala 1/1 1) ALEXA DANIEL-IONUȚ, fost BOJINCĂ	A1, A1.1, A1.2

C. Partea III. SARCINI .

Inscrieri privind dezmembramintele dreptului de proprietate, drepturi reale de garanție și sarcini	Referințe
NU SUNT	

Anexa Nr. 1 La Partea I**Teren**

Nr cadastral	Suprafața (mp)*	Observații / Referințe
	Din acte: 2.460 Masurata: 2.450	

* Suprafața este determinată în planul de proiecție Stereo 70.

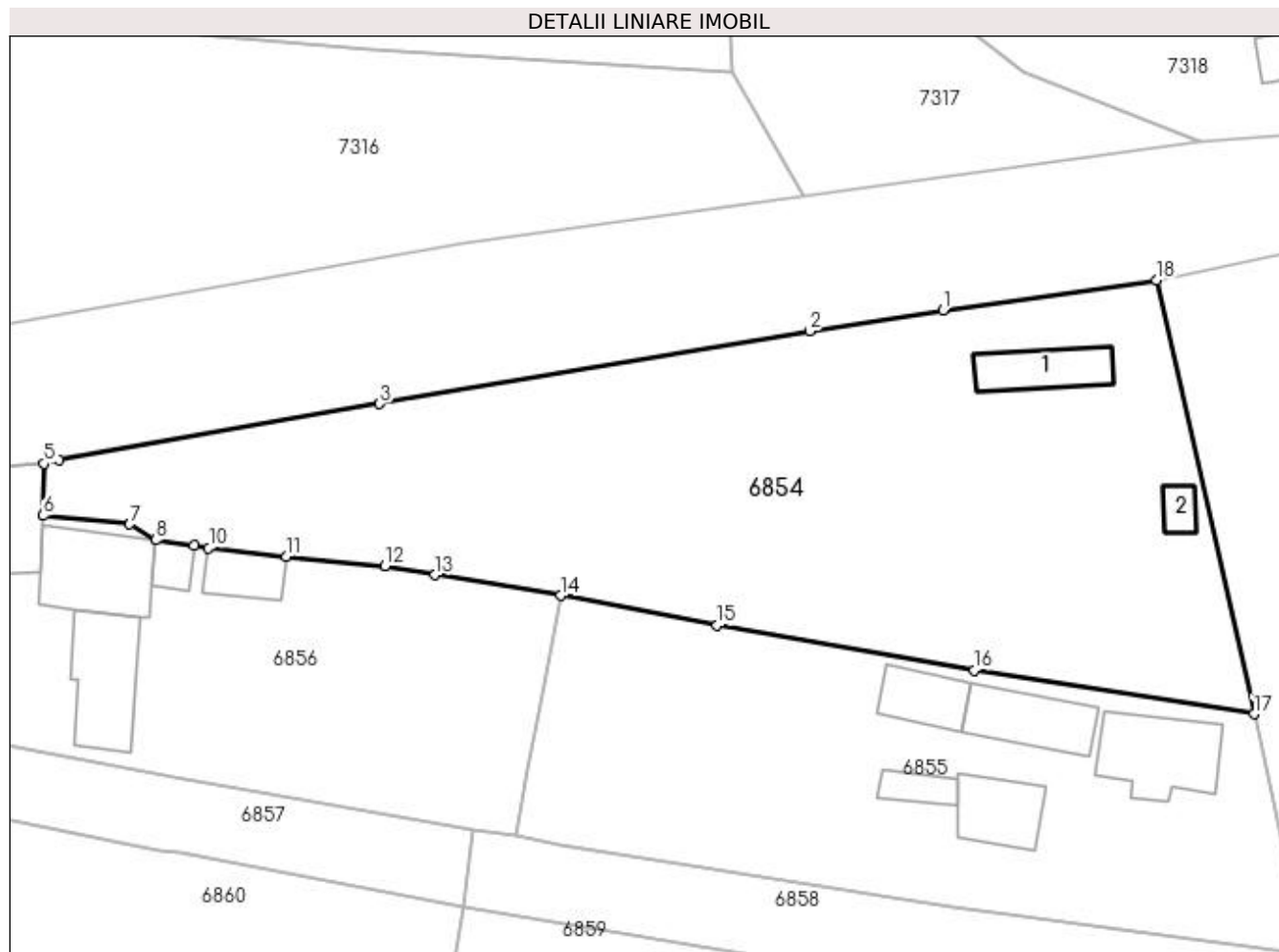
**Date referitoare la teren**

Crt	Categorie folosință	Intra vilan	Suprafața (mp)	Tarla	Parcelă	Nr. topo	Observații / Referințe
1	curți construcții	DA	850	9	765,766	-	
2	arabil	DA	265	9	764	-	
3	livada	DA	392	9	764,767	-	
4	vie	DA	943	9	767	-	

Date referitoare la construcții

Crt	Număr	Destinație construcție	Supraf. (mp)	Situație juridică	Observații / Referințe
A1.1		construcții de locuințe	Din acte: 32 Masurata: 45	Cu acte	Nr. niveluri:1; S. construita la sol:45 mp; S. construita desfasurata:45 mp;
A1.2		construcții anexa	Din acte: 15 Masurata: 13	Cu acte	Nr. niveluri:1; S. construita la sol:13 mp; S. construita desfasurata:13 mp;

Lungime Segmente

1) Valorile lungimilor segmentelor sunt obținute din proiecție în plan.

Punct început	X / Y	Punct sfârșit	X / Y	Lungime segment (** (m)

Punct început	X / Y	Punct sfârșit	X / Y	Lungime segment (** (m)
1	483.507,014 333.735,957	2	483.494,674 333.734,035	12.489
2	483.494,674 333.734,035	3	483.454,849 333.727,286	40.393
3	483.454,849 333.727,286	4	483.425,186 333.722,124	30.109
4	483.425,186 333.722,124	5	483.423,788 333.721,752	1.447
5	483.423,788 333.721,752	6	483.423,694 333.716,94	4.813
6	483.423,694 333.716,94	7	483.431,716 333.716,156	8.06
7	483.431,716 333.716,156	8	483.434,111 333.714,676	2.815
8	483.434,111 333.714,676	9	483.437,66 333.714,148	3.588
9	483.437,66 333.714,148	10	483.439,011 333.713,956	1.365
10	483.439,011 333.713,956	11	483.446,227 333.713,132	7.263
11	483.446,227 333.713,132	12	483.455,348 333.712,284	9.16
12	483.455,348 333.712,284	13	483.459,997 333.711,437	4.726
13	483.459,997 333.711,437	14	483.471,603 333.709,541	11.76
14	483.471,603 333.709,541	15	483.486,115 333.706,771	14.774
15	483.486,115 333.706,771	16	483.509,936 333.702,629	24.178
16	483.509,936 333.702,629	17	483.535,836 333.698,563	26.217
17	483.535,836 333.698,563	18	483.526,81 333.738,754	41.192
18	483.526,81 333.738,754	1	483.507,014 333.735,957	19.993

** Lungimile segmentelor sunt determinate în planul de proiecție Stereo 70 și sunt rotunjite la 1 milimetru.

*** Distanța dintre puncte este formată din segmente cumulate ce sunt mai mici decât valoarea 1 milimetru.