

**DATE DESPRE IMOBILUL NR. 6665**

Oficiul de Cadastru și Publicitate Imobiliară ARGES
Biroul de Cadastru și Publicitate Imobiliară Costesti

A. Partea I. Descrierea imobilului

TEREN Extravilan

Adresa: Jud. Arges

| Nr. Crt | Nr cadastral Nr. topografic | Suprafața* (mp) | Observații / Referințe |
|---------|-----------------------------|-----------------|--|
| A1 | | 1.200 | Sector cadastral:17 Teren neimprejmit; |

B. Partea II. Proprietari și acte

| Inscrieri privitoare la dreptul de proprietate și alte drepturi reale | | Referințe |
|---|---|-----------|
| / | | |
| Hotarare Judecatoreasca nr. 840, din 10/07/2019 emis de JUDECĂTORIA COSTEȘTI (Titlu de proprietate nr. 118233/26.09.2002 emis de CJPSDPAT ARGES); | | |
| B1 | Intabulare, drept de PROPRIETATE bun propriu , dobandit prin lesire Din Indiviziune, cota actuala 1/1, cota initiala 1/1 1) RĂDUCU ALEXANDRU | A1 |

C. Partea III. SARCINI

| Inscrieri privind dezmembramintele dreptului de proprietate, drepturi reale de garanție și sarcini | | Referințe |
|---|--|-----------|
| / | | |
| Hotarare Judecatoreasca nr. 840, din 10/07/2019 emis de JUDECĂTORIA COSTEȘTI (Titlu de proprietate nr. 118233/26.09.2002 emis de CJPSDPAT ARGES); | | |
| C1 | Intabulare, drept de IPOTECA LEGALA, Valoare:0 ce consta in sulta in suma de 166 lei în favoarea 1) UȚĂ FLORICA | A1 |
| C2 | Intabulare, drept de IPOTECA LEGALA, Valoare:0 ce consta in sulta in suma de 166 lei în favoarea 1) STROIE VERONICA | A1 |

Anexa Nr. 1 La Partea I**Teren**

| | | |
|--------------|-----------------|------------------------|
| Nr cadastral | Suprafața (mp)* | Observații / Referințe |
| | 1.200 | |

* Suprafața este determinată în planul de proiecție Stereo 70.

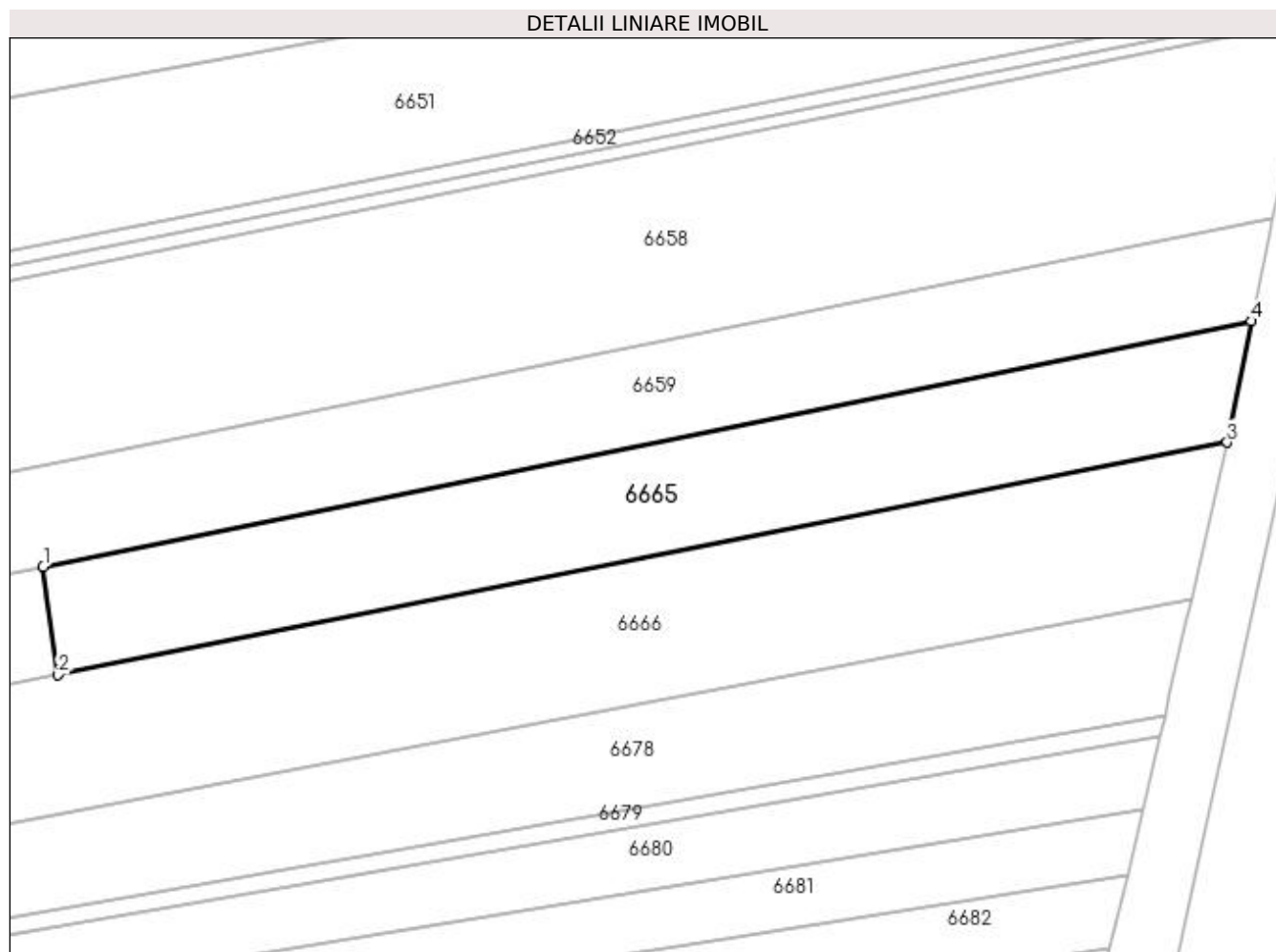
**Date referitoare la teren**

| Crt | Categorie folosință | Intra vilan | Suprafața (mp) | Tarla | Parcelă | Nr. topo | Observații / Referințe |
|-----|---------------------|-------------|----------------|-------|---------|----------|--------------------------------|
| 1 | arabil | NU | 1.200 | 24 | 2374 | - | În act se regasește T3 și P125 |

Lungime Segmente

1) Valorile lungimilor segmentelor sunt obținute din proiecție în plan.

| Punct început | X / Y | Punct sfârșit | X / Y | Lungime segment (** (m) |
|---------------|----------------------------|---------------|----------------------------|-------------------------|
| 1 | 483.393,56 335.820,51 | 2 | 483.394,987 335.810,328 | 10.282 |
| 2 | 483.394,987 335.810,328 | 3 | 483.505,06 335.832,188 | 112.223 |
| 3 | 483.505,06 335.832,188 | 4 | 483.507,305 335.843,624 | 11.654 |
| 4 | 483.507,305 335.843,624 | 1 | 483.393,56 335.820,51 | 116.07 |

**** Lungimile segmentelor sunt determinate în planul de proiecţie Stereo 70 şi sunt rotunjite la 1 milimetru.**

***** Distanţa dintre puncte este formată din segmente cumulate ce sunt mai mici decât valoarea 1 milimetru.**