

**DATE DESPRE IMOBILUL NR. 6658**

Oficiul de Cadastru și Publicitate Imobiliară ARGES  
Biroul de Cadastru și Publicitate Imobiliară Costesti

**A. Partea I. Descrierea imobilului**

TEREN Extravilan

Adresa: Jud. Arges

| Nr. Crt | Nr cadastral Nr. topografic | Suprafața* (mp) | Observații / Referințe                  |
|---------|-----------------------------|-----------------|---|
| A1      |                             | 2.624           | Sector cadastral:17 Teren neimprejmuit; |

**B. Partea II. Proprietari și acte**

| Inscrieri privitoare la dreptul de proprietate și alte drepturi reale   | Referințe   |
|---|---|
| /   |   |
| Act Notarial nr. 92, din 05/03/1998 emis de NP DANCIU ILIE (Titlu de proprietate nr.58872/23.11.1994 eliberat de CJPSDPAT ARGES); |   |
| B1  | Intabulare, drept de PROPRIETATE bun propriu , dobandit prin lesire<br>Din Indiviziune, cota actuala 1/1, cota initiala 1/1<br>1) MALDARESCU NICOLAE, lipsă CNP |
|   | A1  |

**C. Partea III. SARCINI .**

| Inscrieri privind dezmembramintele dreptului de proprietate, drepturi reale de garanție și sarcini | Referințe |
|--|-----------|
| NU SUNT  |           |

**Anexa Nr. 1 La Partea I****Teren**

|              |                 |                        |
|--------------|-----------------|------------------------|
| Nr cadastral | Suprafața (mp)* | Observații / Referințe |
|              | 2.624           |                        |

\* Suprafața este determinată în planul de proiecție Stereo 70.

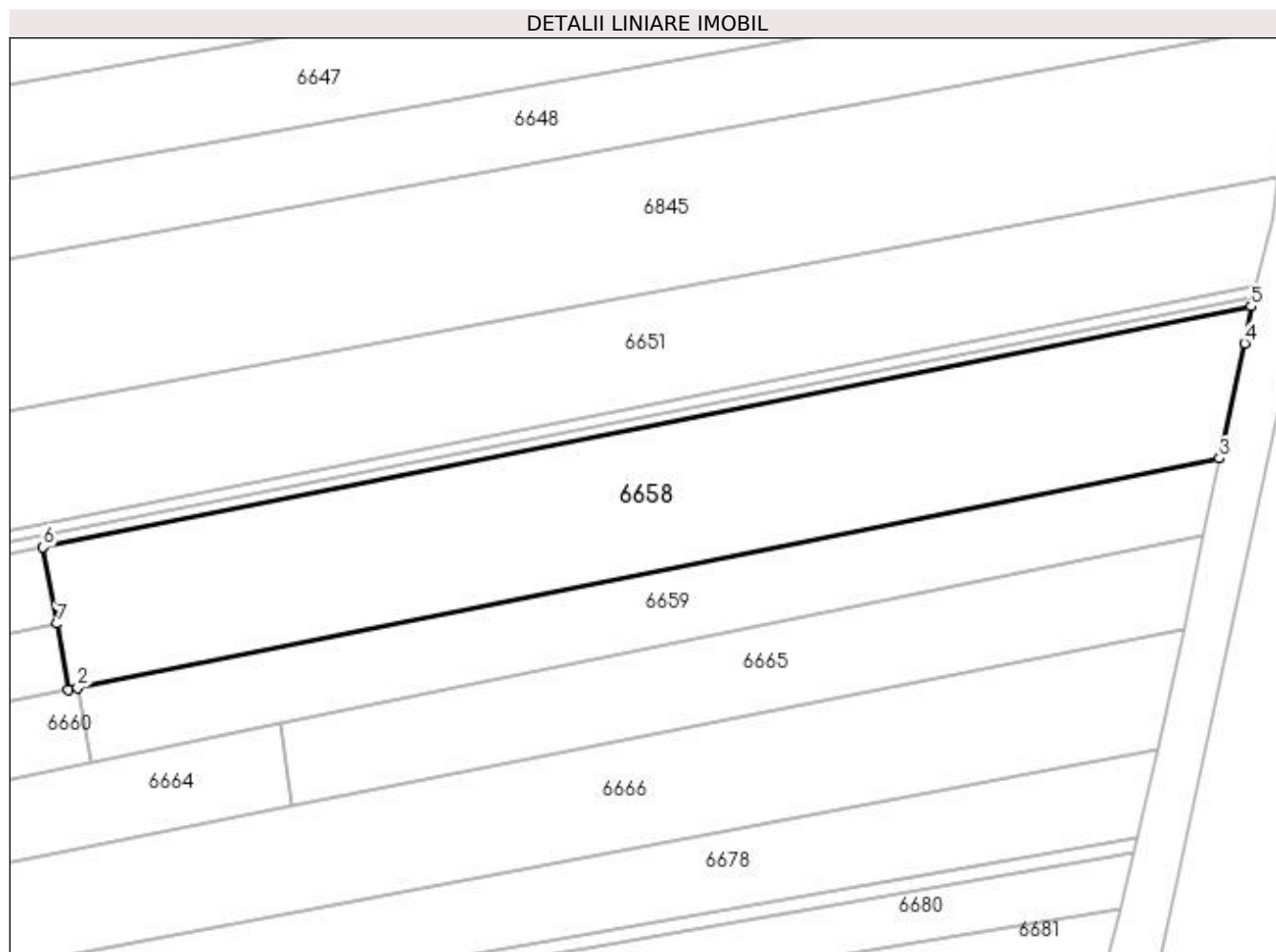
**Date referitoare la teren**

| Crt | Categorie folosință | Intra vilan | Suprafața (mp) | Tarla | Parcelă | Nr. topo | Observații / Referințe             |
|-----|---------------------|-------------|----------------|-------|---------|----------|------------------------------------|
| 1   | arabil              | NU          | 2.624          | 24    | 2374    | -        | În act se regăsește T13 și P125/27 |

**Lungime Segmente**

1) Valorile lungimilor segmentelor sunt obținute din proiecție în plan.

| Punct început | X / Y                      | Punct sfârșit | X / Y                      | Lungime segment (** (m) |
|---------------|----------------------------|---------------|----------------------------|-------------------------|
| 1             | 483.367,503<br>335.824,742 | 2             | 483.368,623<br>335.824,967 | 1.142                   |
| 2             | 483.368,623<br>335.824,967 | 3             | 483.509,344<br>335.853,226 | 143.53                  |
| 3             | 483.509,344<br>335.853,226 | 4             | 483.512,446<br>335.867,366 | 14.476                  |
| 4             | 483.512,446<br>335.867,366 | 5             | 483.513,24<br>335.871,927  | 4.63                    |
| 5             | 483.513,24<br>335.871,927  | 6             | 483.364,374<br>335.842,28  | 151.789                 |

| Punct început | X / Y                      | Punct sfârșit | X / Y                      | Lungime segment (** (m) |
|---------------|----------------------------|---------------|----------------------------|-------------------------|
| 6             | 483.364,374<br>335.842,28  | 7             | 483.366,056<br>335.832,854 | 9.575                   |
| 7             | 483.366,056<br>335.832,854 | 1             | 483.367,503<br>335.824,742 | 8.24                    |

\*\* Lungimile segmentelor sunt determinate în planul de proiecție Stereo 70 și sunt rotunjite la 1 milimetru.

\*\*\* Distanța dintre puncte este formată din segmente cumulate ce sunt mai mici decât valoarea 1 milimetru.