

**DATE DESPRE IMOBILUL NR. 6647**

Oficiul de Cadastru și Publicitate Imobiliară ARGES
Biroul de Cadastru și Publicitate Imobiliară Costesti

A. Partea I. Descrierea imobilului

TEREN Extravilan

Adresa: Jud. Arges

Nr. Crt	Nr cadastral Nr. topografic	Suprafața* (mp)	Observații / Referințe
A1		3.675	Sector cadastral:17 Teren neimprejmit;

B. Partea II. Proprietari și acte

Inscrieri privitoare la dreptul de proprietate și alte drepturi reale		Referințe
/		
Act Notarial nr. 5820, din 09/11/1995 emis de NOTARIATUL DE STAT LOCAL COSTEȘTI (Titlu de proprietate nr. 41551/ 11.05.1994 emis de CJPSDPAT ARGES);		
B1	Intabulare, drept de PROPRIETATE bun propriu , dobandit prin lesire Din Indiviziune, cota actuala 1/1, cota initiala 1/1 1) CONSTANTINESCU ALEXANDRU, lipsă CNP	A1

C. Partea III. SARCINI .

Inscrieri privind dezmembramintele dreptului de proprietate, drepturi reale de garanție și sarcini	Referințe
NU SUNT	

Anexa Nr. 1 La Partea I

Teren

Nr cadastral	Suprafața (mp)*	Observații / Referințe
	3.675	

* Suprafața este determinată în planul de proiecție Stereo 70.

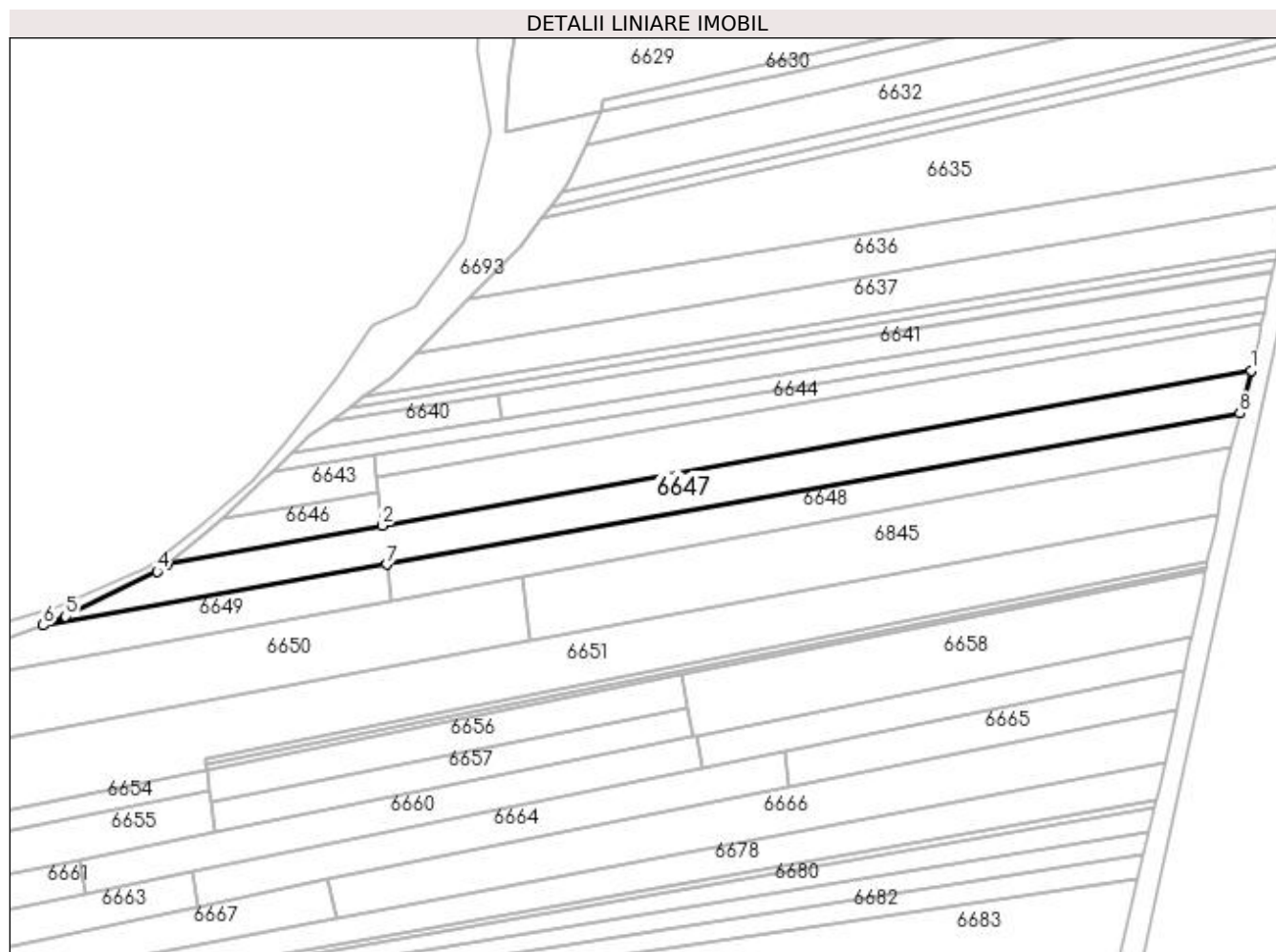

Date referitoare la teren

Crt	Categorie folosință	Intra vilan	Suprafața (mp)	Tarla	Parcelă	Nr. topo	Observații / Referințe
1	arabil	NU	3.675	24	2374,2384,2371	-	În act se regăsește T13/125/24

Lungime Segmente

1) Valorile lungimilor segmentelor sunt obținute din proiecție în plan.

Punct început	X / Y	Punct sfârșit	X / Y	Lungime segment (** (m)
1	483.526,267 335.928,824	2	483.279,023 335.884,711	251.148
2	483.279,023 335.884,711	3	483.218,011 335.873,825	61.976
3	483.218,011 335.873,825	4	483.214,999 335.871,656	3.712
4	483.214,999 335.871,656	5	483.189,074 335.858,864	28.909
5	483.189,074 335.858,864	6	483.182,628 335.856,391	6.904

Punct început	X / Y	Punct sfârșit	X / Y	Lungime segment (** (m)
6	483.182,628 335.856,391	7	483.280,317 335.873,672	99.206
7	483.280,317 335.873,672	8	483.523,13 335.916,624	246.583
8	483.523,13 335.916,624	1	483.526,267 335.928,824	12.597

** Lungimile segmentelor sunt determinate în planul de proiecție Stereo 70 și sunt rotunjite la 1 milimetru.

*** Distanța dintre puncte este formată din segmente cumulate ce sunt mai mici decât valoarea 1 milimetru.