

**DATE DESPRE IMOBILUL NR. 6643**

Oficiul de Cadastru și Publicitate Imobiliară ARGES
Biroul de Cadastru și Publicitate Imobiliară Costesti

A. Partea I. Descrierea imobilului

TEREN Extravilan

Adresa: Jud. Arges

Nr. Crt	Nr cadastral Nr. topografic	Suprafața* (mp)	Observații / Referințe
A1		400	Sector cadastral:17 Teren neimprejmit;

B. Partea II. Proprietari și acte

Inscrieri privitoare la dreptul de proprietate și alte drepturi reale	Referințe
/	
Act Administrativ nr. 66545, din 21/02/1995 emis de CJPSDPAT ARGES (Certificat de deces nr.10 din data de 09.03.1997 eliberat de Primăria Hârsești; Extras din Registrul de decese nr. 575 din data de 15.11.2017, eliberat de Primăria Hârsești; Extras din Registrul de decese nr. 585 din data de 15.11.2017, eliberat de Primăria Hârsești);	
B1 Intabulare, drept de PROPRIETATE, dobandit prin Reconstituire, cota actuala 1/1, cota initiala 1/1	A1
1) MOȚOIANU DUMITRU, lipsă CNP DEFUNCT:Da 2) MOȚOIANU MARIN, lipsă CNP 3) MOȚOIANU ION, lipsă CNP 4) MOȚOIANU NICOLAE, lipsă CNP DEFUNCT:Da 5) MOȚOIANU RADU, lipsă CNP 6) MOȚOIANU MARIA, lipsă CNP DEFUNCT:Da	

C. Partea III. SARCINI .

Inscrieri privind dezmembramintele dreptului de proprietate, drepturi reale de garanție și sarcini	Referințe
NU SUNT	

Anexa Nr. 1 La Partea I

Teren

Nr cadastral	Suprafața (mp)*	Observații / Referințe
	400	

* Suprafața este determinată în planul de proiecție Stereo 70.

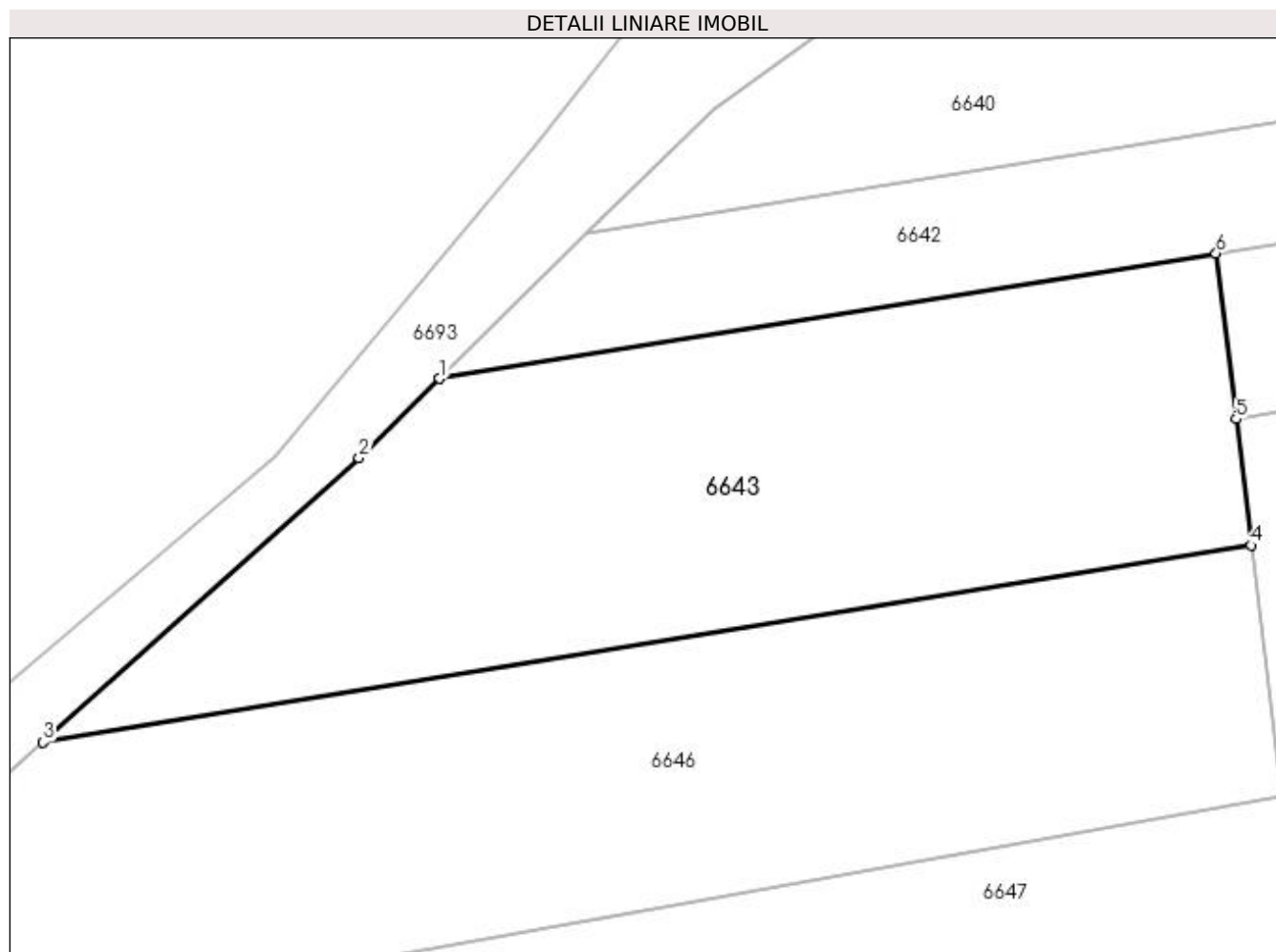

Date referitoare la teren

Crt	Categorie folosință	Intravilan	Suprafața (mp)	Tarla	Parcelă	Nr. topo	Observații / Referințe
1	arabil	NU	400	24	2384	-	În act se regăsește T13 și P125/15

Lungime Segmente

1) Valorile lungimilor segmentelor sunt obținute din proiecție în plan.

Punct început	X / Y	Punct sfârșit	X / Y	Lungime segment (** (m)
1	483.248,023 335.900,084	2	483.245,066 335.897,168	4.153
2	483.245,066 335.897,168	3	483.233,43 335.886,697	15.654
3	483.233,43 335.886,697	4	483.277,915 335.893,947	45.072
4	483.277,915 335.893,947	5	483.277,358 335.898,598	4.684
5	483.277,358 335.898,598	6	483.276,627 335.904,691	6.137

Punct început	X / Y	Punct sfârșit	X / Y	Lungime segment (** (m)
6	483.276,627 335.904,691	1	483.248,023 335.900,084	28.973

** Lungimile segmentelor sunt determinate în planul de proiecție Stereo 70 și sunt rotunjite la 1 milimetru.

*** Distanța dintre puncte este formată din segmente cumulate ce sunt mai mici decât valoarea 1 milimetru.