

**DATE DESPRE IMOBILUL NR. 6625**

Oficiul de Cadastru și Publicitate Imobiliară ARGES
Biroul de Cadastru și Publicitate Imobiliară Costesti

A. Partea I. Descrierea imobilului

TEREN Extravilan

Adresa: Jud. Arges

Nr. Crt	Nr cadastral Nr. topografic	Suprafața* (mp)	Observații / Referințe
A1		720	Sector cadastral:17 Teren neimprejmut;

B. Partea II. Proprietari și acte

Inscrieri privitoare la dreptul de proprietate și alte drepturi reale	Referințe
/	
Act Administrativ nr. 102844, din 28/01/1998 emis de CJPSDPAT ARGES (Extras din registrul de decese Nr. 649 din data de 20.11.2017 eliberat de Primăria Comunei Hârsești; Extras din registrul de decese Nr.637 din data de 17.11.2017 eliberat de Primăria Comunei Hârsești; Extras din registrul de decese Nr.591 din data de 15.11.2017 eliberat de Primăria Comunei Hârsești);	
B1 Intabulare, drept de PROPRIETATE, dobandit prin Reconstituire, cota actuala 1/1, cota initiala 1/1	A1
1) PLEȘOI ION 2) URSU VOICU DEFUNCT:Da 3) BOBOC DUMITRA DEFUNCT:Da 4) GONDOIU FLOAREA DEFUNCT:Da	

C. Partea III. SARCINI .

Inscrieri privind dezmembramintele dreptului de proprietate, drepturi reale de garanție și sarcini	Referințe
NU SUNT	

Anexa Nr. 1 La Partea I

Teren

Nr cadastral	Suprafața (mp)*	Observații / Referințe
	720	

* Suprafața este determinată în planul de proiecție Stereo 70.

DETALII LINIARE IMOBIL

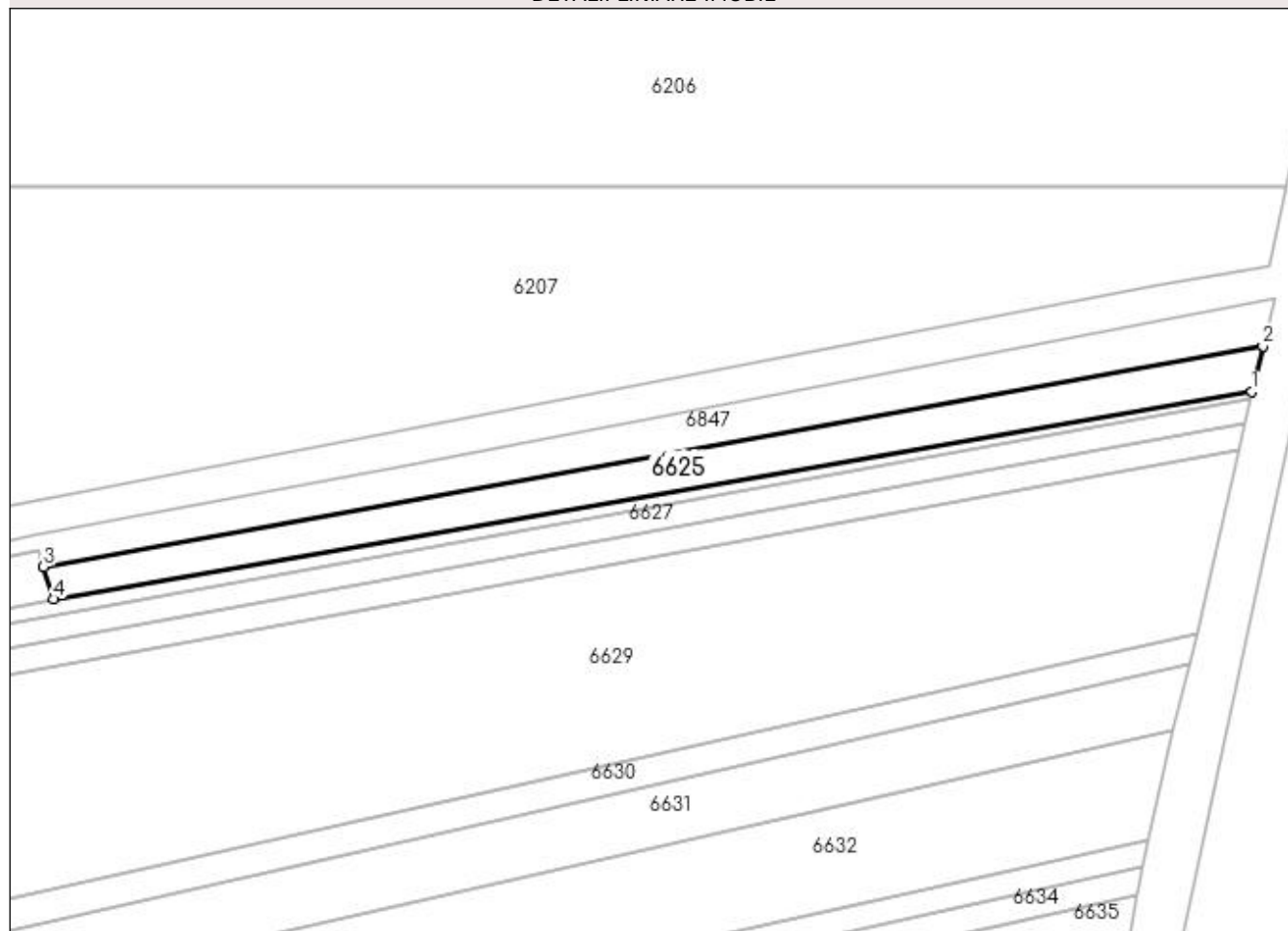

Date referitoare la teren

Crt	Categorie folosință	Intra vilan	Suprafața (mp)	Tarla	Parcelă	Nr. topo	Observații / Referințe
1	arabil	NU	720	24	2379,2374	-	În act se regăsește T13 și P135/2

Lungime Segmente

1) Valorile lungimilor segmentelor sunt obținute din proiecție în plan.

Punct început	X / Y	Punct sfârșit	X / Y	Lungime segment (** (m)
1	483.558,361 336.082,268	2	483.559,772 336.087,91	5.816
2	483.559,772 336.087,91	3	483.409,182 336.060,703	153.028
3	483.409,182 336.060,703	4	483.410,422 336.056,667	4.222
4	483.410,422 336.056,667	1	483.558,361 336.082,268	150.138

**** Lungimile segmentelor sunt determinate în planul de proiecţie Stereo 70 şi sunt rotunjite la 1 milimetru.**

***** Distanţa dintre puncte este formată din segmente cumulate ce sunt mai mici decât valoarea 1 milimetru.**