

**DATE DESPRE IMOBILUL NR. 6598**

Oficiul de Cadastru și Publicitate Imobiliară ARGES  
Biroul de Cadastru și Publicitate Imobiliară Costesti

**A. Partea I. Descrierea imobilului**

TEREN Intravilan

Nr. CF vechi:256  
Nr. cadastral vechi:336

Adresa: Loc. Martalogi, Jud. Arges

Nr. Crt	Nr cadastral Nr. topografic	Suprafața* (mp)	Observații / Referințe
A1	80625	Din acte: 1.691 Masurata: 1.668	Sector cadastral:16 Teren imprejmuit;

**Construcții**

Crt	Nr cadastral Nr. topografic	Adresa	Observații / Referințe
A1.1	80625-C1	Loc. Martalogi, Jud. Arges	Nr. niveluri:1; S. construita la sol:51 mp; S. construita desfasurata:51 mp;
A1.2	80625-C2	Loc. Martalogi, Jud. Arges	Nr. niveluri:1; S. construita la sol:49 mp; S. construita desfasurata:49 mp;
A1.3		Loc. Martalogi, Jud. Arges	Nr. niveluri:1; S. construita la sol:7 mp; S. construita desfasurata:7 mp;

**B. Partea II. Proprietari și acte**

Inscrieri privitoare la dreptul de proprietate și alte drepturi reale	Referințe
<b>25631 / 10/07/2020</b>	
Contract De Vânzare-Cumpărare nr. 1066, din 08/07/2020 emis de Bogos Nicoleta Romanita;	
B6	Intabulare, drept de PROPRIETATE-bun comun, dobandit prin Conventie, cota actuala 1/1, cota initiala 1/1 1) LINTE CONSTANTIN 2) LINTE PETRONELA-IONELA, soți
/	
Act Administrativ nr. 3160, din 13/07/2022 emis de PRIMĂRIA HÂRSEȘTI;	
B7	Intabulare, drept de PROPRIETATE, dobandit prin Construire, cota actuala 1/1, cota initiala 1/1 1) LINTE CONSTANTIN 2) LINTE PETRONELA-IONELA

**C. Partea III. SARCINI .**

Inscrieri privind dezmembramintele dreptului de proprietate, drepturi reale de garanție și sarcini	Referințe
NU SUNT	

**Anexa Nr. 1 La Partea I****Teren**

Nr cadastral	Suprafața (mp)*	Observații / Referințe
80625	Din acte: 1.691 Masurata: 1.668	

\* Suprafața este determinată în planul de proiecție Stereo 70.

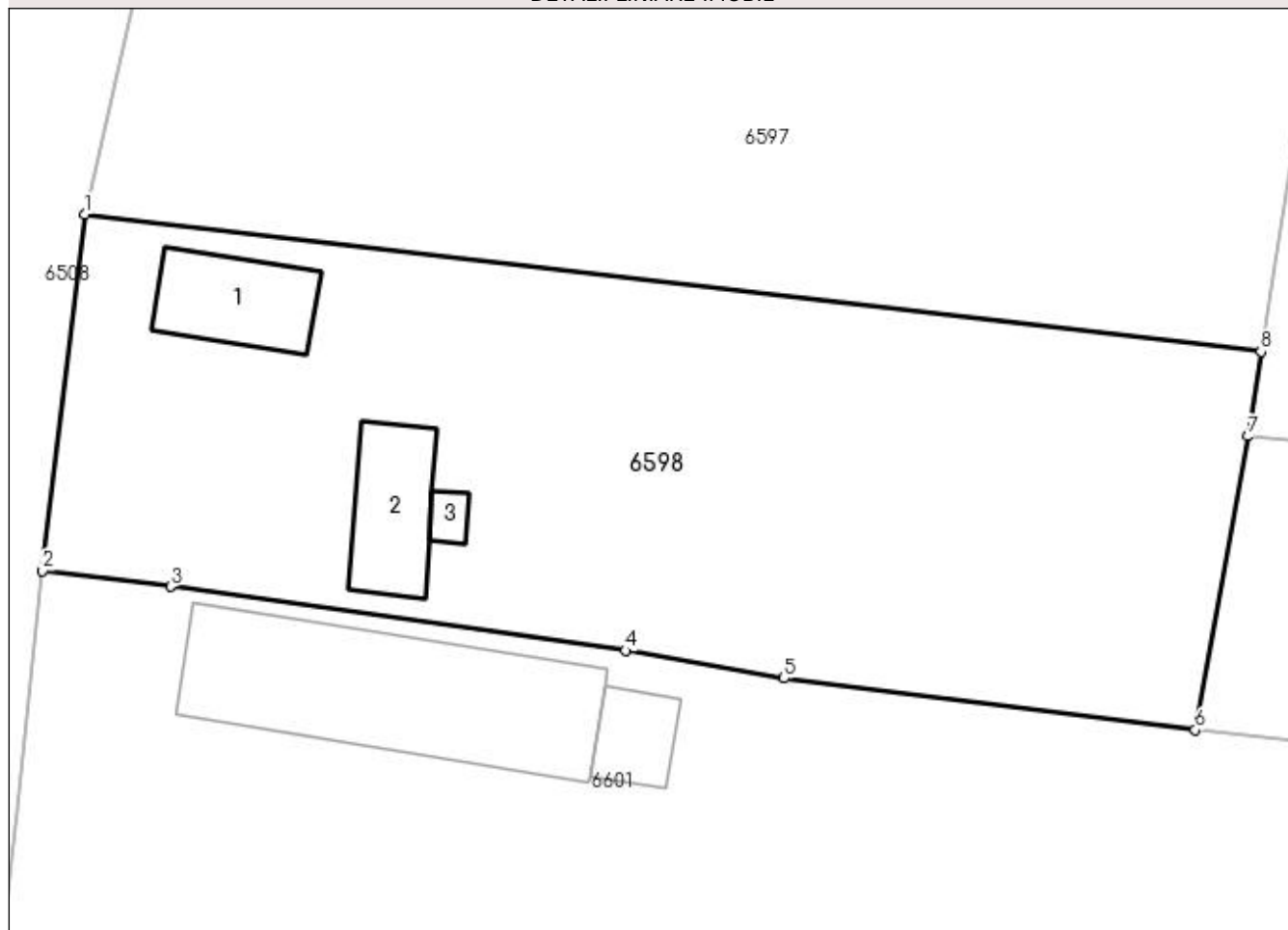
**DETALII LINIARE IMOBIL****Date referitoare la teren**

Crt	Categorie folosință	Intravilan	Suprafața (mp)	Tarla	Parcelă	Nr. topo	Observații / Referințe
1	curți construcții	DA	1.119	10	880,879	-	
2	arabil	DA	549	10	879	-	

**Date referitoare la construcții**

Crt	Număr	Destinație construcție	Supraf. (mp)	Situație juridică	Observații / Referințe
A1.1	80625-C1	construcții de locuințe	Din acte: 50 Masurata: 51	Cu acte	Nr. niveluri:1; S. construita la sol:51 mp; S. construita desfasurata:51 mp;
A1.2	80625-C2	construcții anexa	Din acte: 61 Masurata: 49	Cu acte	Nr. niveluri:1; S. construita la sol:49 mp; S. construita desfasurata:49 mp;
A1.3		construcții anexa	7	Cu acte	Nr. niveluri:1; S. construita la sol:7 mp; S. construita desfasurata:7 mp;

**Lungime Segmente**

1) Valorile lungimilor segmentelor sunt obținute din proiecție în plan.

Punct început	X / Y	Punct sfârșit	X / Y	Lungime segment (** (m))
1	483.267,284 333.948,513	2	483.264,663 333.926,491	22.177

Punct început	X / Y	Punct sfârșit	X / Y	Lungime segment (** (m)
2	483.264,663 333.926,491	3	483.272,59 333.925,516	7.987
3	483.272,59 333.925,516	4	483.300,713 333.921,56	28.4
4	483.300,713 333.921,56	5	483.310,51 333.919,854	9.944
5	483.310,51 333.919,854	6	483.335,931 333.916,658	25.621
6	483.335,931 333.916,658	7	483.339,186 333.934,811	18.443
7	483.339,186 333.934,811	8	483.339,997 333.940,035	5.287
8	483.339,997 333.940,035	1	483.267,284 333.948,513	73.206

\*\* Lungimile segmentelor sunt determinate în planul de proiecție Stereo 70 și sunt rotunjite la 1 milimetru.

\*\*\* Distanța dintre puncte este formată din segmente cumulate ce sunt mai mici decât valoarea 1 milimetru.