

**DATE DESPRE IMOBILUL NR. 6578**

Oficiul de Cadastru și Publicitate Imobiliară ARGES
Biroul de Cadastru și Publicitate Imobiliară Costesti

A. Partea I. Descrierea imobilului

TEREN Intravilan

Adresa: Loc. Martalogi, Nr. 174, Jud. Arges

Nr. Crt	Nr cadastral Nr. topografic	Suprafața* (mp)	Observații / Referințe
A1	80988	Din acte: 792 Masurata: 785	Sector cadastral:16 Teren imprejmuit;

Construcții

Crt	Nr cadastral Nr. topografic	Adresa	Observații / Referințe
A1.1	80988-C1	Loc. Martalogi, Nr. 174, Jud. Arges	Nr. niveluri:1; S. construita la sol:123 mp; S. construita desfasurata:123 mp; Locuinta din paianta edificata in anul 1988
A1.2	80988-C2	Loc. Martalogi, Nr. 174, Jud. Arges	Nr. niveluri:1; S. construita la sol:49 mp; S. construita desfasurata:49 mp; Fanar din paianta edificat in anul 2000
A1.3	80988-C3	Loc. Martalogi, Nr. 174, Jud. Arges	Nr. niveluri:1; S. construita la sol:18 mp; S. construita desfasurata:18 mp; Bucatarie din boltari edificata in anul 1999

B. Partea II. Proprietari și acte

Inscrieri privitoare la dreptul de proprietate și alte drepturi reale	Referințe	
16243 / 18/12/2017		
Act Notarial nr. 3410, din 07/11/2002 emis de BNP DANCIU ILIE (act administrativ nr 807 din 08.12.2017, emis de PRIMARIA COMUNEI HIRSESTI;act administrativ nr 5273 din 08.12.2017, emis de PRIMARIA COMUNEI HIRSESTI;act administrativ nr 5272 din 08.12.2017, emis de PRIMARIA COMUNEI HIRSESTI;act administrativ nr 71147 din 09.05.1995, emis de COMISIA JUDETEANA ARGES);		
B1	Intabulare, drept de PROPRIETATE bun propriu, dobandit prin lesire Din Indiviziune, cota actuala 1/1, cota initiala 1/1 1) LINTE TUDOR	A1
B2	Intabulare, drept de PROPRIETATE, dobandit prin Lege, cota actuala 1/1, cota initiala 1/1 1) LINTE TUDOR	A1.1, A1.2, A1.3

C. Partea III. SARCINI .

Inscrieri privind dezmembramintele dreptului de proprietate, drepturi reale de garanție și sarcini	Referințe
NU SUNT	

Anexa Nr. 1 La Partea I**Teren**

Nr cadastral	Suprafața (mp)*	Observații / Referințe
80988	Din acte: 792 Masurata: 785	

* Suprafața este determinată în planul de proiecție Stereo 70.

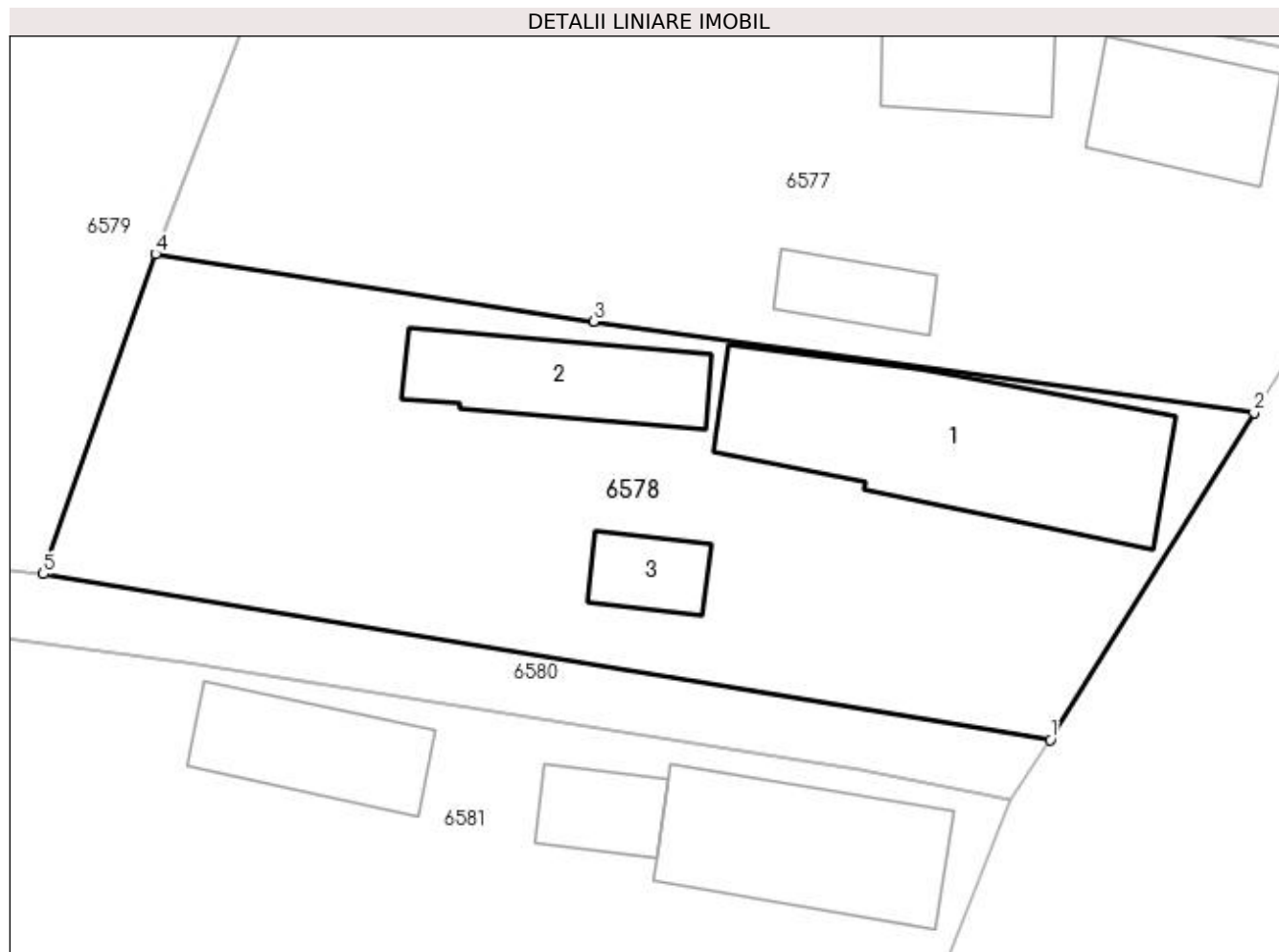
**Date referitoare la teren**

Crt	Categorie folosință	Intra vilan	Suprafața (mp)	Tarla	Parcelă	Nr. topo	Observații / Referințe
1	curți construcții	DA	785	10	843	-	

Date referitoare la construcții

Crt	Număr	Destinație construcție	Supraf. (mp)	Situație juridică	Observații / Referințe
A1.1	80988-C1	construcții de locuințe	123	Cu acte	Nr. niveluri:1; S. construita la sol:123 mp; S. construita desfasurata:123 mp; Locuinta din paianta edificata in anul 1988
A1.2	80988-C2	construcții anexa	49	Cu acte	Nr. niveluri:1; S. construita la sol:49 mp; S. construita desfasurata:49 mp; Fanar din paianta edificat in anul 2000
A1.3	80988-C3	construcții anexa	18	Cu acte	Nr. niveluri:1; S. construita la sol:18 mp; S. construita desfasurata:18 mp; Bucatarie din boltari edificata in anul 1999

Lungime Segmente

1) Valorile lungimilor segmentelor sunt obținute din proiecție în plan.

Punct început	X / Y	Punct sfârșit	X / Y	Lungime segment (** (m))
1	483.445,471 334.082,406	2	483.454,938 334.097,602	17.904

Punct început	X / Y	Punct sfârşit	X / Y	Lungime segment (** (m)
2	483.454,938 334.097,602	3	483.424,282 334.101,846	30.948
3	483.424,282 334.101,846	4	483.403,923 334.104,968	20.597
4	483.403,923 334.104,968	5	483.398,703 334.090,108	15.75
5	483.398,703 334.090,108	1	483.445,471 334.082,406	47.398

** Lungimile segmentelor sunt determinate în planul de proiecţie Stereo 70 şi sunt rotunjite la 1 milimetru.

*** Distanţa dintre puncte este formată din segmente cumulate ce sunt mai mici decât valoarea 1 milimetru.